参考様式第５－２号

地域計画

策定年月日	令和7年3月31日
更新年月日	令和8年10月30日 （　第2回　）
目標年度	令和１５年度
市町村名 （市町村コード）	塩尻市 20215
地域名 （地域内農業集落名）	片丘地区 （南内田・中原・北熊井・南熊井・中挟）

注：「地域名」欄には、協議の場が設けられた区域を記載し、農林業センサスの農業集落名を記載してください。

１　地域における農業の将来の在り方

（１）　地域計画の区域の状況

区域内の農用地等面積（農業上の利用が行われる農用地等の区域）	1,081.3　ha
①　農業振興地域のうち農用地区域内の農地面積	1,065.7　ha
②　田の面積	204.4　ha
③　畑の面積（果樹、茶等を含む）	297.0　ha
④　区域内において、規模縮小などの意向のある農地面積の合計	30.0　ha
⑤　区域内において、今後農業を担う者が引き受ける意向のある農地面積の合計	2.54　ha
（参考）区域内における〇才以上の農業者の農地面積の合計	ha
うち後継者不在の農業者の農地面積の合計	ha
（備考）	

注１：①については、農業振興地域担当部局と調整の上、記載してください。
　２：②及び③については、農業委員会の農地台帳の面積（現況地目）に基づき記載してください。
　３：④については、規模縮小又は離農の意向のある農地面積を記載してください。
　４：⑤については、区域内に特定することができない場合には、引き受ける意向のあるすべての農地面積を記載の上、
　　備考欄にその旨記載してください。
　５：（参考）の区域内における〇才以上の農業者の農地面積等については、できる限り記載するように努めてください。
　６：「区域内の農用地等面積」に遊休農地が含まれている場合には、備考欄にその面積を記載してください。

（２）　地域農業の現状及び課題

・傾斜はあるが日当たりが良く、農地利用としての条件が比較的良いこともあり、比較的安定した農地利用が続いているが、一部に荒廃化も見られる。
・市街地からの新規就農者の流入、大規模農家やワイナリー参入の動きもあり、集約化をさらに進めることで効率的な農地利用が見込める。

（３）　地域における農業の将来の在り方（作物の生産や栽培方法については、必須記載事項）

・今後も集約化や大規模化を進めて効率的・安定的な農地利用を推進していく。
・眺望に恵まれた地域なので、それを活かした観光と農業を目指す。

２　農業の将来の在り方に向けた農用地の効率的かつ総合的な利用に関する目標

（１）農用地の効率的かつ総合的な利用に関する方針

酪農、穀類（米、麦）と野菜を主とした農家とともに果樹（ぶどう）農家も増えてきており、作目の区分けを進めながら農地の集約を行っていく方針とする。

（２）担い手（効率的かつ安定的な経営を営む者）に対する農用地の集積に関する目標

現状の集積率	38.6　%	将来の目標とする集積率	60　%

（３）農用地の集団化（集約化）に関する目標

農地の団地化や新規就農者の受入れにより、農地の集約を行っていく。

3 農業者及び区域内の関係者が2の目標を達成するためとるべき必要な措置

（1）農用地の集積、集団化の取組

担い手を中心に集積・集約化を進め、団地面積の拡大を農業委員会と調整し、農地バンクを通じて進める。

（2）農地中間管理機構の活用方法

担い手の経営意向を踏まえ、段階的に集約化する。その際農業委員会と調整し、所有者の貸付意向時期に配慮する。

（3）基盤整備事業への取組

農道、用排水路など農業施設の適切な維持・改修に努める。

（4）多様な経営体の確保・育成の取組

地域内外から、多様な経営体を募り、意向を踏まえながら担い手として育成していくため、関係機関と連携し、相談から定着まで必要となるサポートを一貫して行う。

（5）農業協同組合等の農業支援サービス事業者等への農作業委託の取組

農作業受委託の推進に向けて、農業支援サービス事業体による農作業受委託の活用の周知等を行うことにより、農作業の受委託を推進するための環境整備を図る。

以下任意記載事項（地域の実情に応じて、必要な事項を選択し、取組内容を記載してください）

□	①鳥獣被害防止対策	□	②有機・減農薬・減肥料	□	③スマート農業	□	④畑地化・輸出等	□	⑤果樹等
□	⑥燃料・資源作物等	□	⑦保全・管理等	□	⑧農業用施設	□	⑨耕畜連携等	☑	⑩その他

【選択した上記の取組内容】

⑩農地中間管理機構を通じた貸借における賃借料については、農地中間管理機構の方針により原則として金納とされているが、農地所有者の事情等により、地域の農地利用調整の合意形成において物納が必要とされた場合については、金納に代わって物納（ただし、米に限る）の取り扱いでの契約の申出を行うことができるものとする。

4 地域内の農業を担う者一覧（目標地図に位置付ける者）

属性	農業を担う者（氏名・名称）	現状			10年後（目標年度：令和　年度）				
		経営作目等	経営面積	作業受託面積	経営作目等	経営面積	作業受託面積	目標地図上の表示	備考
			ha	ha		ha	ha		
			ha	ha		ha	ha		
			ha	ha		ha	ha		
			ha	ha		ha	ha		
			ha	ha		ha	ha		
			ha	ha		ha	ha		
			ha	ha		ha	ha		
			ha	ha		ha	ha		
			ha	ha		ha	ha		
			ha	ha		ha	ha		
			ha	ha		ha	ha		
			ha	ha		ha	ha		
			ha	ha		ha	ha		
			ha	ha		ha	ha		
			ha	ha		ha	ha		
計	161経営体		253.5 ha	0 ha		256 ha	0 ha		

注1：「属性」欄には、認定農業は「認農」、認定新規就農者は「認就」、法人化を行うことが確実であると市町村が判断する集落営農は「集」、基本構想水準到達者は「到達」、農業協同組合は「農協」、農業支援サービス事業者（農協を除く）は「サ」、上記に該当しない農用地等を継続的に利用する者は「利用者」の属性を記載してください。

2：「経営面積」「作業受託面積」欄には、地域計画の対象地域内における農業を担う者の経営面積、作業受託面積を記載してください。

3：農業を担う者に位置付ける場合は、できる限りその者から同意を得ていること。

4：作業受託面積には、基幹3作業の実面積を記載してください。なお特定農作業受託面積は、作業受託面積に含めず、経営面積に含めてください。

5：備考欄には、農業を担う者として位置付けられた者に不測の事態に備えて、代わりに利用する者を記載するよう努めてください。

5　農業支援サービス事業者一覧（任意記載事項）

番号	事業体名 （氏名・名称）	作業内容	対象品目

6　目標地図（別添のとおり）

7　基盤法第22条の3（地域計画に係る提案の特例）を活用する場合には、以下を記載してください。

農用地所有者等数（人）		うち計画同意者数（人・%）	

注1：「農用地所有者等」欄には、区域内の農用地等の所有者、賃借人等の使用収益権者の数を記載してください。
注2：「うち計画同意者数」欄には、同意者数を記載してください。
注3：提案する地区の対象となる範囲を目標地図に明記してください。

（留意事項）
農業を担う者を位置付ける際、これらの者の氏名が含まれた地域計画について、法令に基づく手続として、本人の同意なく、関係者の意見聴取や、地域計画の案の縦覧、地域計画の公告を行うことができますが、個人情報を保有するに当たっては、利用目的をできる限り特定し、本人から直接書面に記録された個人情報を取得するときは、あらかじめ、本人に対し、その利用目的を明示してください。
また、市町村の公報への掲載等とは別に、インターネットの利用により関係者以外の不特定多数に対して情報を提供する場合は、氏名を削除するなど配慮してください。
必要に応じて区域内の農用地の一覧を参考として添付してください。

4 地域内の農業を担う者一覧（目標地図に位置付ける者）

	属性	農業を担う者（氏名・名称）	現状			10年後（目標年度：令和　　年度）				
			経営作目等	経営面積	作業受託面積	経営作目等	経営面積	作業受託面積	目標地図上の表示	備考
1	認農	1	複合経営	2.10 ha	ha	複合経営	2.10 ha	ha		
2	認農	2	野菜・果菜	1.46 ha	ha	野菜・果菜	1.46 ha	ha		
3	認農	3	水稲・そば	7.20 ha	ha	水稲・そば	7.20 ha	ha		
4	認農	4	施設野菜	0.10 ha	ha	施設野菜	0.10 ha	ha		
5	認農	5	水稲・葉洋	0.84 ha	ha	水稲・葉洋	0.84 ha	ha		
6	認農	6	葉洋菜・水	2.70 ha	ha	葉洋菜・水	2.70 ha	ha		
7	認農	7	水稲・野菜	0.71 ha	ha	水稲・野菜	0.71 ha	ha		
8	認農	8	水稲・葉洋	0.37 ha	ha	水稲・葉洋	0.37 ha	ha		
9	認農	9	水稲	1.12 ha	ha	水稲	1.12 ha	ha		
10	認農	10	果樹	5.07 ha	ha	果樹	5.07 ha	ha		
11	認農	11	果樹	7.54 ha	ha	果樹	7.54 ha	ha		
12	認農	12	水稲・葉洋	0.36 ha	ha	水稲・葉洋	0.36 ha	ha		
13	認農	13	野菜・水稲	0.15 ha	ha	野菜・水稲	0.15 ha	ha		
14	認農	14	野菜・水稲	5.15 ha	ha	野菜・水稲	5.15 ha	ha		
15	認農	15	水稲・葉洋	1.23 ha	ha	水稲・葉洋	1.23 ha	ha		
16	認農	16	水稲・そば	1.80 ha	ha	水稲・そば	1.80 ha	ha		
17	認農	17	畜産	9.22 ha	ha	畜産	9.22 ha	ha		
18	認農	18	水稲	0.38 ha	ha	水稲	0.38 ha	ha		
19	認農	19	果樹・水稲	0.00 ha	ha	果樹・水稲	1.76 ha	ha		
20	認農	20	たばこ・水	3.05 ha	ha	たばこ・水	3.05 ha	ha		
21	認農	21	水稲・そば	1.30 ha	ha	水稲・そば	1.30 ha	ha		
22	認農	22	水稲・そば	0.76 ha	ha	水稲・そば	0.76 ha	ha		
23	認農	23	果樹	0.22 ha	ha	果樹	0.22 ha	ha		
24	認農	24	水稲・麦・そ	1.65 ha	ha	水稲・麦・そ	1.65 ha	ha		
25	認農	25	野菜・水稲	2.05 ha	ha	野菜・水稲	2.05 ha	ha		
26	認農	26	水稲・そば	1.73 ha	ha	水稲・そば	1.73 ha	ha		
27	認農	27	野菜・水稲	0.31 ha	ha	野菜・水稲	0.31 ha	ha		
28	認農	28	畜産	7.35 ha	ha	畜産	7.35 ha	ha		
29	認農	29	長芋・ごぼ	1.29 ha	ha	長芋・ごぼ	1.29 ha	ha		
30	認農	30	野菜・水稲	1.47 ha	ha	野菜・水稲	1.47 ha	ha		
31	認農	31	穀類・水稲	8.37 ha	ha	穀類・水稲	8.37 ha	ha		
32	認農	32	水稲	6.56 ha	ha	水稲	6.56 ha	ha		
33	認農	33	野菜・水稲	1.56 ha	ha	野菜・水稲	1.56 ha	ha		
34	認農	34	野菜・水稲	1.37 ha	ha	野菜・水稲	1.37 ha	ha		
35	認農	35	そば・ぶどう	2.35 ha	ha	そば・ぶどう	2.35 ha	ha		
36	認農	36	畜産	0.82 ha	ha	畜産	0.82 ha	ha		
37	認農	37	野菜・水稲	10.95 ha	ha	野菜・水稲	10.95 ha	ha		
38	認農	38	果樹	0.53 ha	ha	果樹	0.53 ha	ha		
39	認農	39	野菜・根菜	0.63 ha	ha	野菜・根菜	0.63 ha	ha		
40	認農	40	水稲	0.80 ha	ha	水稲	0.80 ha	ha		
41	認農	41	水稲・野菜	2.83 ha	ha	水稲・野菜	2.83 ha	ha		
42	認農	42	水稲・そ菜	1.31 ha	ha	水稲・そ菜	1.31 ha	ha		
43	認農	43	野菜・果樹	0.81 ha	ha	野菜・果樹	0.81 ha	ha		
44	認農	44	水稲・そば	1.50 ha	ha	水稲・そば	1.50 ha	ha		
45	認農	45	酪農・水稲	10.33 ha	ha	酪農・水稲	10.33 ha	ha		
46	認農	46	水稲・そば	1.86 ha	ha	水稲・そば	1.86 ha	ha		
47	認農	47	野菜・水稲	3.33 ha	ha	野菜・水稲	3.33 ha	ha		
48	認農	48	水稲・葉洋	1.16 ha	ha	水稲・葉洋	1.16 ha	ha		
49	認農	49	野菜・水稲	0.90 ha	ha	野菜・水稲	0.90 ha	ha		
50	認農	50	水稲	2.58 ha	ha	水稲	2.58 ha	ha		
51	認農	51	水稲・雑穀	16.61 ha	ha	水稲・雑穀	16.61 ha	ha		
52	認農	52	水稲・転作	1.75 ha	ha	水稲・転作	1.75 ha	ha		
53	認農	53	水稲・そば	0.16 ha	ha	水稲・そば	0.16 ha	ha		
54	認就	54	有機野菜	1.54 ha	ha	有機野菜	1.54 ha	ha		
55	認就	55	果樹	1.02 ha	ha	果樹	1.02 ha	ha		
56	認就	56	野菜	1.33 ha	ha	野菜	1.33 ha	ha		
57	認就	57	果樹	0.86 ha	ha	果樹	0.86 ha	ha		
58	集	58	そば	1.44 ha	ha	そば	1.44 ha	ha		
59	到達	59	米、そば、野	2.28 ha	ha	米、そば、野	2.28 ha	ha		
60	利用者	60	果樹	13.82 ha	ha	果樹	13.82 ha	ha		
61	利用者	61		0.20 ha	ha		0.20 ha	ha		
62	利用者	62		1.57 ha	ha		1.57 ha	ha		
63	利用者	63	野菜・水稲	0.18 ha	ha	野菜・水稲	0.18 ha	ha		

64	利用者	64		0.69	ha	ha		0.69	ha	ha	
65	利用者	65		0.59	ha	ha		0.59	ha	ha	
66	利用者	66		1.18	ha	ha		1.18	ha	ha	
67	利用者	67		0.90	ha	ha		0.90	ha	ha	
68	利用者	68		0.82	ha	ha		0.82	ha	ha	
69	利用者	69		0.23	ha	ha		0.23	ha	ha	
70	利用者	70		0.66	ha	ha		0.66	ha	ha	
71	利用者	71		0.03	ha	ha		0.03	ha	ha	
72	利用者	72		0.64	ha	ha		0.64	ha	ha	
73	利用者	73	果樹	1.34	ha	ha	果樹	1.34	ha	ha	
74	利用者	74		1.92	ha	ha		1.92	ha	ha	
75	利用者	75		0.30	ha	ha		0.30	ha	ha	
76	利用者	76		0.31	ha	ha		0.31	ha	ha	
77	利用者	77	果樹	0.48	ha	ha	果樹	0.48	ha	ha	
78	利用者	78		0.38	ha	ha		0.38	ha	ha	
79	利用者	79		1.39	ha	ha		1.39	ha	ha	
80	利用者	80		0.65	ha	ha		0.65	ha	ha	
81	利用者	81		1.31	ha	ha		1.31	ha	ha	
82	利用者	82		1.32	ha	ha		1.32	ha	ha	
83	利用者	83		0.49	ha	ha		0.49	ha	ha	
84	利用者	84		1.53	ha	ha		1.53	ha	ha	
85	利用者	85		1.06	ha	ha		1.06	ha	ha	
86	利用者	86		0.71	ha	ha		0.71	ha	ha	
87	利用者	87		0.66	ha	ha		0.66	ha	ha	
88	利用者	88	水稲・そば	1.02	ha	ha	水稲・そば	1.02	ha	ha	
89	利用者	89	野菜・水稲	1.17	ha	ha	野菜・水稲	1.17	ha	ha	
90	利用者	90		0.41	ha	ha		0.41	ha	ha	
91	利用者	91		1.32	ha	ha		1.32	ha	ha	
92	利用者	92		0.19	ha	ha		0.19	ha	ha	
93	利用者	93		1.68	ha	ha		1.68	ha	ha	
94	利用者	94		1.07	ha	ha		1.07	ha	ha	
95	利用者	95	果樹・露地	0.18	ha	ha	果樹・露地	0.18	ha	ha	
96	利用者	96		0.56	ha	ha		0.56	ha	ha	
97	利用者	97		0.66	ha	ha		0.66	ha	ha	
98	利用者	98		0.33	ha	ha		0.33	ha	ha	
99	利用者	99	そ菜	0.97	ha	ha	そ菜	0.97	ha	ha	
100	利用者	100		0.51	ha	ha		0.51	ha	ha	
101	利用者	101		1.22	ha	ha		1.22	ha	ha	
102	利用者	102		5.79	ha	ha		5.79	ha	ha	
103	利用者	103		2.15	ha	ha		2.15	ha	ha	
104	利用者	104		0.47	ha	ha		0.47	ha	ha	
105	利用者	105		0.34	ha	ha		0.34	ha	ha	
106	利用者	106		0.69	ha	ha		0.69	ha	ha	
107	利用者	107	野菜・水稲	1.49	ha	ha	野菜・水稲	1.49	ha	ha	
108	利用者	108		0.02	ha	ha		0.02	ha	ha	
109	利用者	109		0.18	ha	ha		0.18	ha	ha	
110	利用者	110		0.51	ha	ha		0.51	ha	ha	
111	利用者	111		0.40	ha	ha		0.40	ha	ha	
112	利用者	112		0.31	ha	ha		0.31	ha	ha	
113	利用者	113		0.49	ha	ha		0.49	ha	ha	
114	利用者	114		0.08	ha	ha		0.08	ha	ha	
115	利用者	115		0.94	ha	ha		0.94	ha	ha	
116	利用者	116		0.37	ha	ha		0.37	ha	ha	
117	利用者	117		0.51	ha	ha		0.51	ha	ha	
118	利用者	118		1.46	ha	ha		1.46	ha	ha	
119	利用者	119		0.38	ha	ha		0.38	ha	ha	
120	利用者	120	野菜・水稲	1.92	ha	ha	野菜・水稲	1.92	ha	ha	
121	利用者	121		0.71	ha	ha		0.71	ha	ha	
122	利用者	122		0.98	ha	ha		0.98	ha	ha	
123	利用者	123		0.56	ha	ha		0.56	ha	ha	
124	利用者	124		0.11	ha	ha		0.11	ha	ha	
125	利用者	125		0.81	ha	ha		0.81	ha	ha	
126	利用者	126	水稲・葉洋	0.71	ha	ha	水稲・葉洋	0.71	ha	ha	
127	利用者	127		0.52	ha	ha		0.52	ha	ha	
128	利用者	128		0.11	ha	ha		0.11	ha	ha	
129	利用者	129		0.59	ha	ha		0.59	ha	ha	
130	利用者	130		0.28	ha	ha		0.28	ha	ha	
131	利用者	131	酪農・水稲	1.48	ha	ha	酪農・水稲	1.48	ha	ha	
132	利用者	132		0.11	ha	ha		0.11	ha	ha	
133	利用者	133	水稲・葉洋	1.57	ha	ha	水稲・葉洋	1.57	ha	ha	
134	利用者	134		0.40	ha	ha		0.40	ha	ha	
135	利用者	135	水稲・そば	0.00	ha	ha	水稲・そば	0.78	ha	ha	

136	利用者	136		1.47	ha	ha		1.47	ha	ha	
137	利用者	137		0.20	ha	ha		0.20	ha	ha	
138	利用者	138	野菜・果菜	1.01	ha	ha	野菜・果菜	1.01	ha	ha	
139	利用者	139		0.76	ha	ha		0.76	ha	ha	
140	利用者	140		0.41	ha	ha		0.41	ha	ha	
141	利用者	141		1.89	ha	ha		1.89	ha	ha	
142	利用者	142		2.10	ha	ha		2.10	ha	ha	
143	利用者	143		1.45	ha	ha		1.45	ha	ha	
144	利用者	144		0.09	ha	ha		0.09	ha	ha	
145	利用者	145		0.19	ha	ha		0.19	ha	ha	
146	利用者	146		0.20	ha	ha		0.20	ha	ha	
147	利用者	147		0.72	ha	ha		0.72	ha	ha	
148	利用者	148	水稲	0.11	ha	ha	水稲	0.11	ha	ha	
149	認農	149	そば	2.92	ha	ha	そば	2.92	ha	ha	
150	認農	150	野菜	2.82	ha	ha	野菜	2.82	ha	ha	
151	利用者	151	水稲	0.23	ha	ha	水稲	0.23	ha	ha	
152	利用者	152	果樹	0.62	ha	ha	果樹	0.62	ha	ha	
153	利用者	153	水稲	0.16	ha	ha	水稲	0.16	ha	ha	
154	利用者	154	水稲	1.35	ha	ha	水稲	1.35	ha	ha	
155	利用者	155	果樹	0.19	ha	ha	果樹	0.19	ha	ha	
156	利用者	156	そば	1.00	ha	ha	そば	1.00	ha	ha	
157	利用者	157	野菜	1.32	ha	ha	野菜	1.32	ha	ha	
158	利用者	158	水稲	0.21	ha	ha	水稲	0.21	ha	ha	
159	利用者	159	野菜	0.21	ha	ha	野菜	0.21	ha	ha	
160	認就	160	果樹	1.32	ha	ha	果樹	1.32	ha	ha	
161	利用者	161	水稲	0.22	ha	ha	水稲	0.22	ha	ha	

片丘地区地域計画　目標地図

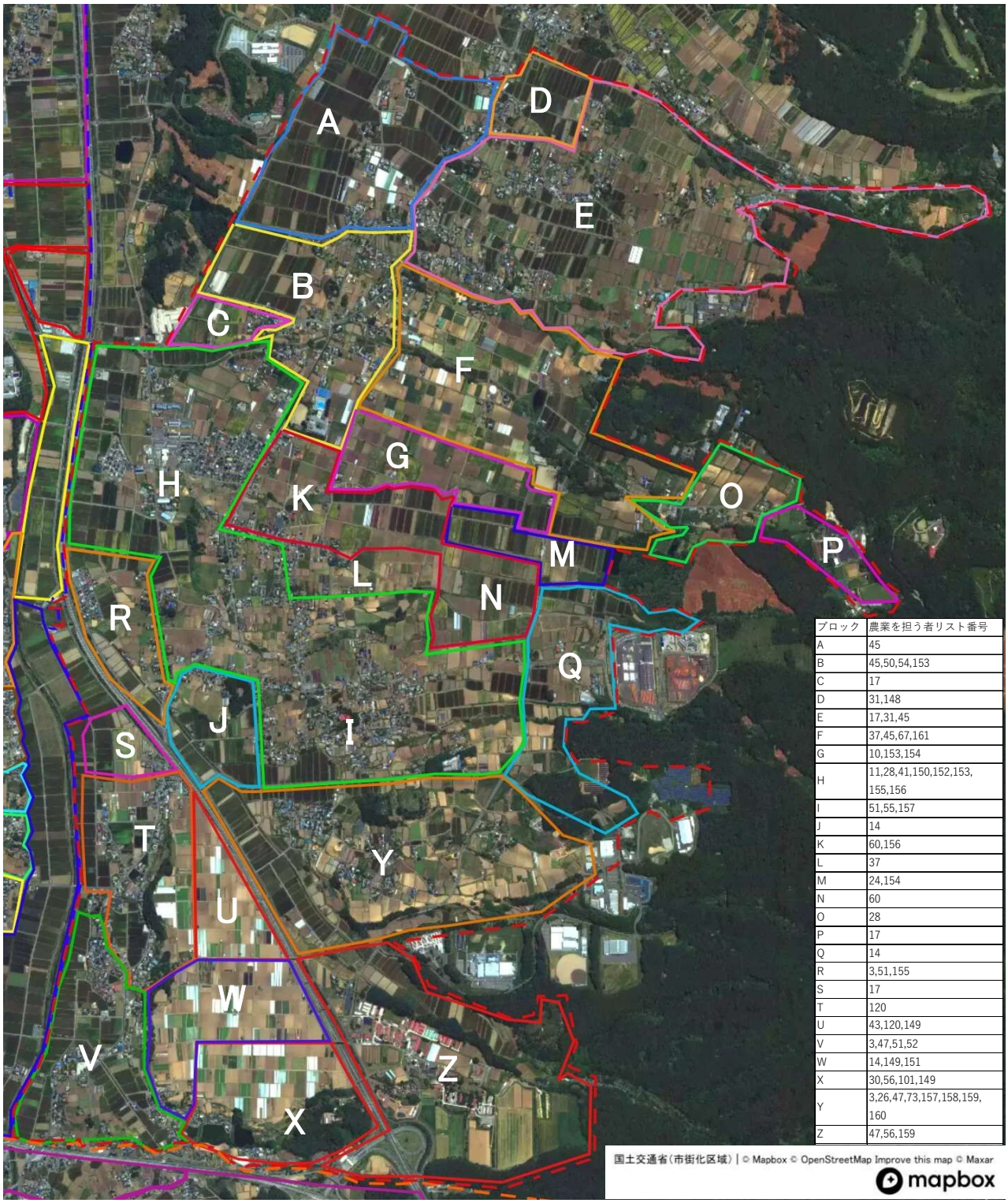

ブロック	農業を担う者リスト番号
A	45
B	45,50,54,153
C	17
D	31,148
E	17,31,45
F	37,45,67,161
G	10,153,154
H	11,28,41,150,152,153,155,156
I	51,55,157
J	14
K	60,156
L	37
M	24,154
N	60
O	28
P	17
Q	14
R	3,51,155
S	17
T	120
U	43,120,149
V	3,47,51,52
W	14,149,151
X	30,56,101,149
Y	3,26,47,73,157,158,159,160
Z	47,56,159

