参考様式第５－２号

地域計画

策定年月日	令和7年3月31日
更新年月日	令和8年10月30日 （　第2回　）
目標年度	令和１５年度
市町村名 （市町村コード）	塩尻市 20215
地域名 （地域内農業集落名）	塩尻・大門地区 （東山・柿沢・金井・堤平・上西条・中西条・下西条・大門・大門桔梗ケ原・桟敷・長畝・堀ノ内・町区）

注：「地域名」欄には、協議の場が設けられた区域を記載し、農林業センサスの農業集落名を記載してください。

１　地域における農業の将来の在り方

（１）　地域計画の区域の状況

区域内の農用地等面積（農業上の利用が行われる農用地等の区域）	431.7 ha
①　農業振興地域のうち農用地区域内の農地面積	419.6 ha
②　田の面積	219.6 ha
③　畑の面積（果樹、茶等を含む）	134.3 ha
④　区域内において、規模縮小などの意向のある農地面積の合計	17.4 ha
⑤　区域内において、今後農業を担う者が引き受ける意向のある農地面積の合計	0.43 ha
（参考）区域内における〇才以上の農業者の農地面積の合計	ha
うち後継者不在の農業者の農地面積の合計	ha
（備考）	

注１：①については、農業振興地域担当部局と調整の上、記載してください。
　２：②及び③については、農業委員会の農地台帳の面積（現況地目）に基づき記載してください。
　３：④については、規模縮小又は離農の意向のある農地面積を記載してください。
　４：⑤については、区域内に特定することができない場合には、引き受ける意向のあるすべての農地面積を記載の上、
　　備考欄にその旨記載してください。
　５：（参考）の区域内における〇才以上の農業者の農地面積等については、できる限り記載するように努めてください。
　６：「区域内の農用地等面積」に遊休農地が含まれている場合には、備考欄にその面積を記載してください。

（２）　地域農業の現状及び課題

・傾斜地が多く個々の農地が小規模で、効率的な農地利用が難しい。
・有害鳥獣対策の檻設置によりサル被害は減少したが、カラスやシカによる被害が増加している。
・有機農業を行うグループの野菜栽培による農地利用が徐々に進んでいる。

（３）　地域における農業の将来の在り方（作物の生産や栽培方法については、必須記載事項）

・有機農家のように条件不利な農地でも利用が図られるケースを後押ししながら、荒廃化を食い止める。
・後継者確保と有害鳥獣対策を進めながら、担い手受入のための農地整備を行っていく。

２　農業の将来の在り方に向けた農用地の効率的かつ総合的な利用に関する目標

（１）農用地の効率的かつ総合的な利用に関する方針

現状の耕作面積を維持しつつ、中心経営体に位置付けられている農業者、農業法人を筆頭に農地を集約していき、新規就農者の受け入れのために農地の整備を行っていく。

（２）担い手（効率的かつ安定的な経営を営む者）に対する農用地の集積に関する目標

現状の集積率	31.1　％	将来の目標とする集積率	60　％

（３）農用地の集団化（集約化）に関する目標

農地の団地化や新規就農者の受入れにより、農地の集約を行っていく。

3 農業者及び区域内の関係者が2の目標を達成するためとるべき必要な措置

（1）農用地の集積、集団化の取組

担い手を中心に集積・集約化を進め、団地面積の拡大を農業委員会と調整し、農地バンクを通じて進める。

（2）農地中間管理機構の活用方法

担い手の経営意向を踏まえ、段階的に集約化する。その際農業委員会と調整し、所有者の貸付意向時期に配慮する。

（3）基盤整備事業への取組

農道、用排水路など農業施設の適切な維持・改修に努める。

（4）多様な経営体の確保・育成の取組

地域内外から、多様な経営体を募り、意向を踏まえながら担い手として育成していくため、関係機関と連携し、相談から定着まで必要となるサポートを一貫して行う。

（5）農業協同組合等の農業支援サービス事業者等への農作業委託の取組

農作業受委託の推進に向けて、農業支援サービス事業体による農作業受委託の活用の周知等を行うことにより、農作業の受委託を推進するための環境整備を図る。

以下任意記載事項（地域の実情に応じて、必要な事項を選択し、取組内容を記載してください）

□	①鳥獣被害防止対策	□	②有機・減農薬・減肥料	□	③スマート農業	□	④畑地化・輸出等	□	⑤果樹等
□	⑥燃料・資源作物等	□	⑦保全・管理等	□	⑧農業用施設	□	⑨耕畜連携等	☑	⑩その他

【選択した上記の取組内容】

⑩農地中間管理機構を通じた貸借における賃借料については、農地中間管理機構の方針により原則として金納とされているが、農地所有者の事情等により、地域の農地利用調整の合意形成において物納が必要とされた場合については、金納に代わって物納（ただし、米に限る）の取り扱いでの契約の申出を行うことができるものとする。

4 地域内の農業を担う者一覧（目標地図に位置付ける者）

属性	農業を担う者（氏名・名称）	現状			10年後（目標年度：令和　年度）				
		経営作目等	経営面積	作業受託面積	経営作目等	経営面積	作業受託面積	目標地図上の表示	備考
			ha	ha		ha	ha		
			ha	ha		ha	ha		
			ha	ha		ha	ha		
			ha	ha		ha	ha		
			ha	ha		ha	ha		
			ha	ha		ha	ha		
			ha	ha		ha	ha		
			ha	ha		ha	ha		
			ha	ha		ha	ha		
			ha	ha		ha	ha		
			ha	ha		ha	ha		
			ha	ha		ha	ha		
			ha	ha		ha	ha		
			ha	ha		ha	ha		
			ha	ha		ha	ha		
計	104経営体		179.1 ha	0 ha		179.5 ha	0 ha		

注1：「属性」欄には、認定農業は「認農」、認定新規就農者は「認就」、法人化を行うことが確実であると市町村が判断する集落営農は「集」、基本構想水準到達者は「到達」、農業協同組合は「農協」、農業支援サービス事業者（農協を除く）は「サ」、上記に該当しない農用地等を継続的に利用する者は「利用者」の属性を記載してください。

2：「経営面積」「作業受託面積」欄には、地域計画の対象地域内における農業を担う者の経営面積、作業受託面積を記載してください。

3：農業を担う者に位置付ける場合は、できる限りその者から同意を得ていること。

4：作業受託面積には、基幹3作業の実面積を記載してください。なお特定農作業受託面積は、作業受託面積に含めず、経営面積に含めてください。

5：備考欄には、農業を担う者として位置付けられた者に不測の事態に備えて、代わりに利用する者を記載するよう努めてください。

5　農業支援サービス事業者一覧（任意記載事項）

番号	事業体名 （氏名・名称）	作業内容	対象品目

6　目標地図（別添のとおり）

7　基盤法第22条の3（地域計画に係る提案の特例）を活用する場合には、以下を記載してください。

農用地所有者等数（人）		うち計画同意者数（人・%）	

注1：「農用地所有者等」欄には、区域内の農用地等の所有者、賃借人等の使用収益権者の数を記載してください。
注2：「うち計画同意者数」欄には、同意者数を記載してください。
注3：提案する地区の対象となる範囲を目標地図に明記してください。

（留意事項）
農業を担う者を位置付ける際、これらの者の氏名が含まれた地域計画について、法令に基づく手続として、本人の同意なく、関係者の意見聴取や、地域計画の案の縦覧、地域計画の公告を行うことができますが、個人情報を保有するに当たっては、利用目的をできる限り特定し、本人から直接書面に記録された個人情報を取得するときは、あらかじめ、本人に対し、その利用目的を明示してください。
また、市町村の公報への掲載等とは別に、インターネットの利用により関係者以外の不特定多数に対して情報を提供する場合は、氏名を削除するなど配慮してください。
必要に応じて区域内の農用地の一覧を参考として添付してください。

4　地域内の農業を担う者一覧（目標地図に位置付ける者）

	属性	農業を担う者（氏名・名称）	現状			10年後（目標年度：令和　　年度）				
			経営作目等	経営面積	作業受託面積	経営作目等	経営面積	作業受託面積	目標地図上の表示	備考
1	認農	1	水稲・野菜	0.37 ha	ha	水稲・野菜	0.37 ha	ha		
2	認農	2	水稲・そば	1.28 ha	ha	水稲・そば	1.28 ha	ha		
3	認農	3	果樹・野菜	1.18 ha	ha	果樹・野菜	1.18 ha	ha		
4	認農	4	果樹	0.87 ha	ha	果樹	0.87 ha	ha		
5	認農	5	果樹	1.24 ha	ha	果樹	1.24 ha	ha		
6	認農	6	野菜	11.38 ha	ha	野菜	11.38 ha	ha		
7	認農	7	果樹	1.33 ha	ha	果樹	1.33 ha	ha		
8	認農	8	水稲・そば	2.04 ha	ha	水稲・そば	2.04 ha	ha		
9	認農	9	葉洋菜・水	1.06 ha	ha	葉洋菜・水	1.06 ha	ha		
10	認農	10	野菜・牧草	1.38 ha	ha	野菜・牧草	1.38 ha	ha		
11	認農	11	水稲・果樹	0.94 ha	ha	水稲・果樹	0.94 ha	ha		
12	認農	12	果樹・野菜	0.77 ha	ha	果樹・野菜	0.77 ha	ha		
13	認農	13	果樹	1.39 ha	ha	果樹	1.39 ha	ha		
14	認農	14	水稲・そば	1.47 ha	ha	水稲・そば	1.47 ha	ha		
15	認農	15	野菜・水稲	1.66 ha	ha	野菜・水稲	1.66 ha	ha		
16	認農	16	水稲・果樹	42.27 ha	ha	水稲・果樹	42.27 ha	ha		
17	認農	17	水稲・果樹	0.87 ha	ha	水稲・果樹	0.87 ha	ha		
18	認農	18	果樹	1.43 ha	ha	果樹	1.43 ha	ha		
19	認農	19	野菜・水稲	0.65 ha	ha	野菜・水稲	0.65 ha	ha		
20	認農	20	野菜・水稲	1.70 ha	ha	野菜・水稲	1.70 ha	ha		
21	認農	21	水稲・野菜	0.35 ha	ha	水稲・野菜	0.35 ha	ha		
22	認農	22	そば	0.43 ha	ha	そば	0.43 ha	ha		
23	認農	23	水稲・転作	10.34 ha	ha	水稲・転作	10.34 ha	ha		
24	認農	24	果樹	1.20 ha	ha	果樹	1.20 ha	ha		
25	認就	25	野菜	1.68 ha	ha	野菜	1.68 ha	ha		
26	認就	26	果樹	0.00 ha	ha	果樹	0.43 ha	ha		
27	認就	27	果樹	0.41 ha	ha	果樹	0.41 ha	ha		
28	認就	28	果樹	0.46 ha	ha	果樹	0.46 ha	ha		
29	集	29	そば	5.99 ha	ha	そば	5.99 ha	ha		
30	到達	30	果樹・果樹	3.33 ha	ha	果樹・果樹	3.33 ha	ha		
31	到達	31	露地野菜	0.20 ha	ha	露地野菜	0.20 ha	ha		
32	利用者	32		1.03 ha	ha		1.03 ha	ha		
33	利用者	33		0.43 ha	ha		0.43 ha	ha		
34	利用者	34		0.82 ha	ha		0.82 ha	ha		
35	利用者	35		0.78 ha	ha		0.78 ha	ha		
36	利用者	36		0.93 ha	ha		0.93 ha	ha		
37	利用者	37		0.75 ha	ha		0.75 ha	ha		
38	利用者	38		2.36 ha	ha		2.36 ha	ha		
39	利用者	39		1.95 ha	ha		1.95 ha	ha		
40	利用者	40	酪農（乳牛）	4.13 ha	ha	酪農（乳牛）	4.13 ha	ha		
41	利用者	41		0.44 ha	ha		0.44 ha	ha		
42	利用者	42		3.79 ha	ha		3.79 ha	ha		
43	利用者	43		1.43 ha	ha		1.43 ha	ha		
44	利用者	44		0.73 ha	ha		0.73 ha	ha		
45	利用者	45		1.93 ha	ha		1.93 ha	ha		
46	利用者	46		2.33 ha	ha		2.33 ha	ha		
47	利用者	47		1.55 ha	ha		1.55 ha	ha		
48	利用者	48		0.30 ha	ha		0.30 ha	ha		
49	利用者	49		1.66 ha	ha		1.66 ha	ha		
50	利用者	50		0.18 ha	ha		0.18 ha	ha		
51	利用者	51		0.11 ha	ha		0.11 ha	ha		
52	利用者	52		0.64 ha	ha		0.64 ha	ha		
53	利用者	53		1.20 ha	ha		1.20 ha	ha		
54	利用者	54		0.50 ha	ha		0.50 ha	ha		
55	利用者	55		4.23 ha	ha		4.23 ha	ha		
56	利用者	56		1.45 ha	ha		1.45 ha	ha		
57	利用者	57		0.04 ha	ha		0.04 ha	ha		
58	利用者	58		0.64 ha	ha		0.64 ha	ha		
59	利用者	59		0.37 ha	ha		0.37 ha	ha		
60	利用者	60		0.60 ha	ha		0.60 ha	ha		
61	利用者	61		0.98 ha	ha		0.98 ha	ha		
62	利用者	62		1.52 ha	ha		1.52 ha	ha		
63	利用者	63		0.28 ha	ha		0.28 ha	ha		

64	利用者	64		0.21	ha	ha		0.21	ha	ha	
65	利用者	65		0.31	ha	ha		0.31	ha	ha	
66	利用者	66	果樹・水稲	3.83	ha	ha	果樹・水稲	3.83	ha	ha	
67	利用者	67	水稲・葉洋	0.98	ha	ha	水稲・葉洋	0.98	ha	ha	
68	利用者	68		0.10	ha	ha		0.10	ha	ha	
69	利用者	69	水稲・葉洋	1.26	ha	ha	水稲・葉洋	1.26	ha	ha	
70	利用者	70		1.05	ha	ha		1.05	ha	ha	
71	利用者	71	果樹・水稲	1.23	ha	ha	果樹・水稲	1.23	ha	ha	
72	利用者	72		0.65	ha	ha		0.65	ha	ha	
73	利用者	73		0.32	ha	ha		0.32	ha	ha	
74	利用者	74		4.32	ha	ha		4.32	ha	ha	
75	利用者	75		1.13	ha	ha		1.13	ha	ha	
76	利用者	76		2.36	ha	ha		2.36	ha	ha	
77	利用者	77		1.16	ha	ha		1.16	ha	ha	
78	利用者	78		0.19	ha	ha		0.19	ha	ha	
79	利用者	79		0.20	ha	ha		0.20	ha	ha	
80	利用者	80		0.24	ha	ha		0.24	ha	ha	
81	利用者	81		1.02	ha	ha		1.02	ha	ha	
82	利用者	82		0.49	ha	ha		0.49	ha	ha	
83	利用者	83		0.50	ha	ha		0.50	ha	ha	
84	利用者	84		0.23	ha	ha		0.23	ha	ha	
85	利用者	85	有機野菜	1.48	ha	ha	有機野菜	1.48	ha	ha	
86	利用者	86		0.34	ha	ha		0.34	ha	ha	
87	利用者	87		0.53	ha	ha		0.53	ha	ha	
88	利用者	88		2.43	ha	ha		2.43	ha	ha	
89	利用者	89		0.26	ha	ha		0.26	ha	ha	
90	利用者	90		1.29	ha	ha		1.29	ha	ha	
91	利用者	91		1.31	ha	ha		1.31	ha	ha	
92	利用者	92		0.95	ha	ha		0.95	ha	ha	
93	利用者	93		1.25	ha	ha		1.25	ha	ha	
94	利用者	94		0.74	ha	ha		0.74	ha	ha	
95	利用者	95		0.20	ha	ha		0.20	ha	ha	
96	利用者	96		0.63	ha	ha		0.63	ha	ha	
97	利用者	97		0.37	ha	ha		0.37	ha	ha	
98	利用者	98		0.30	ha	ha		0.30	ha	ha	
99	利用者	99	野菜	1.36	ha	ha		1.36	ha	ha	
100	利用者	100	水稲	0.28	ha	ha		0.28	ha	ha	
101	利用者	101	水稲	0.15	ha	ha		0.15	ha	ha	
102	利用者	102	水稲	1.37	ha	ha		1.37	ha	ha	
103	利用者	103	野菜	2.19	ha	ha		2.19	ha	ha	
104	利用者	104	水稲	0.11	ha	ha		0.11	ha	ha	
105	利用者				ha	ha			ha	ha	

塩尻・大門地区地域計画　目標地図

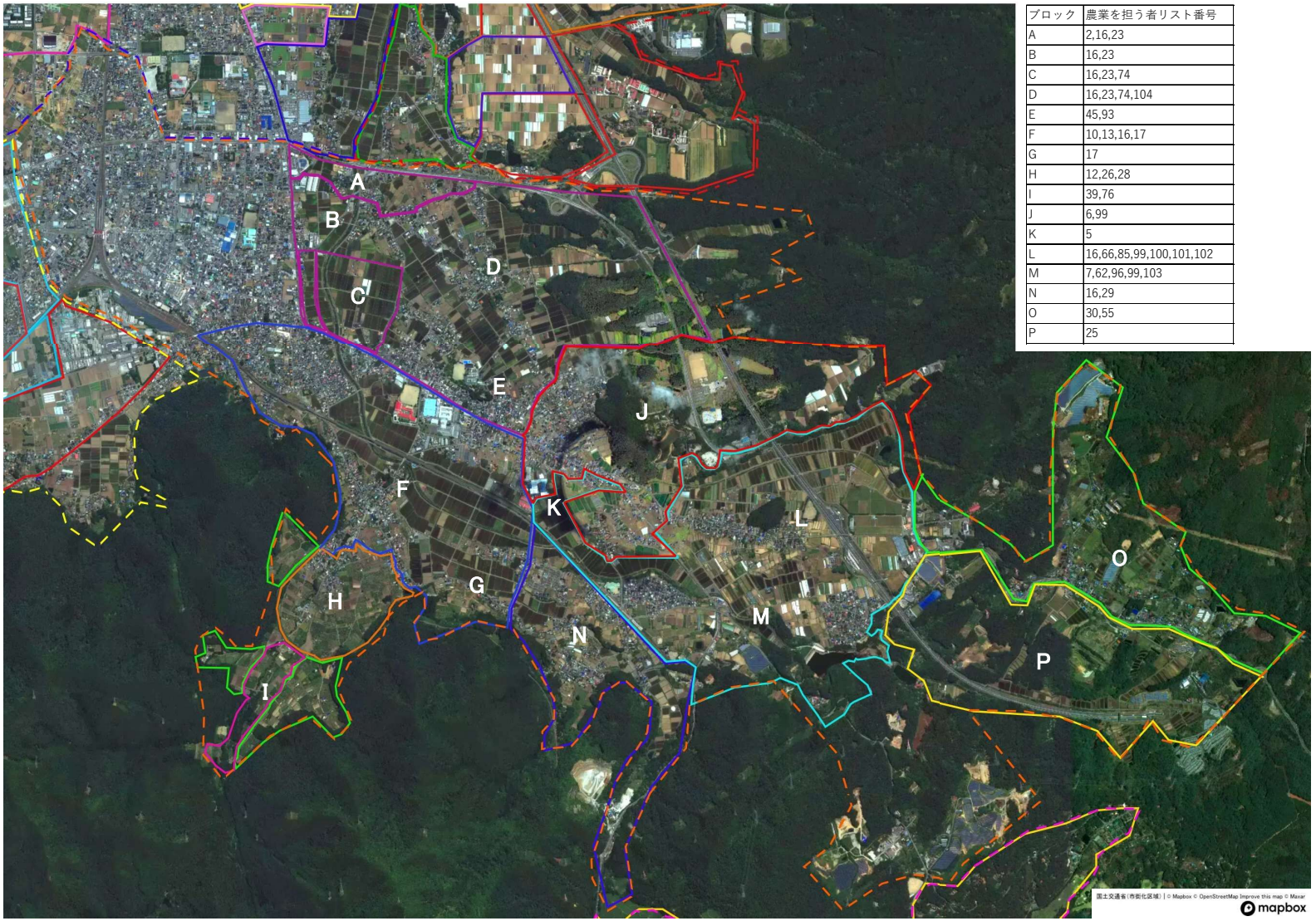

ブロック	農業を担う者リスト番号
A	2,16,23
B	16,23
C	16,23,74
D	16,23,74,104
E	45,93
F	10,13,16,17
G	17
H	12,26,28
I	39,76
J	6,99
K	5
L	16,66,85,99,100,101,102
M	7,62,96,99,103
N	16,29
O	30,55
P	25