

国民健康保険に加入している皆さんへ

国民健康保険の資格

病院などで受診
する際に必要です

に関する書類をお送りします

7月にお送りする保険の資格に関する書類についてお知らせします。 問 市民課 国保年金係 直 0263②0772

昨年7月末をもって全ての国民健康保険証の有効期限が終了し、現在、医療機関で受診する際は、マイナ保険証または資格確認書をご利用いただいています。8月以降の保険の資格に関する書類を次の通り郵送しますので、ご確認ください。

マイナ保険証を持っていない人

世帯主宛てに **資格確認書** を郵送します。(7月上旬から)



有効期間

令和8年8月1日(土)～9年7月31日(土)

○70歳になる人は誕生月の月末まで(1日生まれの場合は前月の月末)

○75歳になる人は誕生日の前日まで

○外国籍の人は在留期間満了日の前日まで

青色のカードです。

青色の封筒で届きます。

長野県国民健康保険
資格関係書庫在中

受診の際は資格
確認書をお
持ちください。



お手元にある資格確認書(紫色)は7月31日(金)まで使用できます。

マイナ保険証を持っている人

※70歳以上であるか、これまで資格情報のお知らせを交付されたことがない人に限ります。

世帯主宛てに **資格情報のお知らせ** を郵送します。(7月上旬から)



A4サイズのお知らせです。

- 1 マイナンバーカードの保険証利用登録がお済みの方に、医療保険の資格情報を確認できるように交付される書類です。大切に保管してください。
- 2 受診の際はマイナ保険証をご利用ください。医療機関がマイナ保険証のカードの読み取りに対応していない場合は、マイナ保険証と一緒に「資格情報のお知らせ」を提示してください。(マイナポータルの資格情報画面でも可)
- 3 70歳以上の人は、窓口負担割合と有効期限が記載されています。

緑色の封筒で届きます。

郵送先にお送りします。
お早めにご届いたこと、
感謝状をお送りいたします。
長野県国民健康保険
資格情報のお知らせセンター

マイナ保険証とは？

健康保険証の利用登録をしたマイナンバーカードのことです。利用登録の方法などの詳細は、右のコード(市ホームページ)でご確認ください。



マイナ保険証の主なメリット

- データに基づくより良い医療が受けられます。
- 手続きなしで高額療養費制度の限度額を超える支払いが免除されます。
- 確定申告のとき、医療費データを自動入力できます。

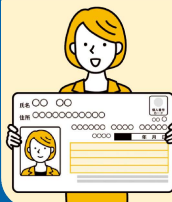

マイナ保険証をお持ちで、69歳以下で、資格情報のお知らせを交付されたことがある人には、今回お送りする書類はありません。