ひとり親家庭のみなさまへ

専門家とつくるこれからの安心「家計個別相談」

教育費って
いつから準備する？

家計の
見直しのコツは？

家計のこと、ひとりで悩んでいませんか？

なかなか
貯金できない…

誰に
相談すれば…

「こどもの教育費が心配」「毎月どのくらい積立をすればよいかわからない」
そんなお悩みを、ファイナンシャルプランナーへ相談してみませんか？
家計の見直しや公的支援制度について、アドバイスが受けられます。
まずは、こども未来課までお気軽にお問い合わせください。

Point!!

- 相談料は**無料**　・１回９０分以内
- 令和８年６月～令和９年１月の間で
  ご相談のうえ、**相談日時を個別に設定**
  【先着１６人まで】

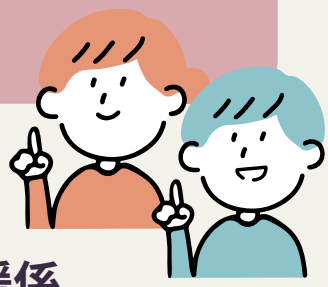

お申し込み・お問い合わせ

塩尻市 こども未来課 こども未来応援係

０２６３－５２－７３１３

angel@city.shiojiri.lg.jp