

塩尻市地域防災計画

資 料 編

令和7年度修正

塩尻市防災会議

資料編 目次

| | |
|--|----|
| ◎防災面から見た塩尻市の概要..... | 1 |
| 資料 1 気象統計..... | 1 |
| 資料 2 過去に発生した主な災害..... | 2 |
| ◎災害直前対策関係..... | 9 |
| 資料 3 観測所等一覧表..... | 9 |
| ◎災害情報の収集・連絡関係..... | 11 |
| 資料 4 市内防災関係機関..... | 11 |
| 資料 5 指定行政機関等..... | 16 |
| 資料 6 被害状況報告書等の様式..... | 21 |
| 資料 7 長野県防災行政無線設備の管理運営に関する協定..... | 30 |
| ◎活動体制関係..... | 34 |
| 資料 8 塩尻市防災会議条例..... | 34 |
| 資料 9 塩尻市防災会議運営規程..... | 36 |
| 資料 10 塩尻市防災会議の権限に属する事項のうち会長が処理できる事項について..... | 37 |
| 資料 11 塩尻市防災会議委員・専門委員名簿..... | 38 |
| 資料 12 塩尻市災害対策本部条例..... | 39 |
| 資料 13 災害等の連絡系統図..... | 40 |
| 資料 14 スピーカー付庁用車両..... | 41 |
| 資料 15 同報系防災行政無線設置場所一覧表..... | 42 |
| 資料 16 移動系防災行政無線呼出番号一覧表..... | 47 |
| ◎広報・相互応援等関係..... | 57 |
| 資料 17 塩尻市災害時応援協定等一覧表..... | 57 |
| ◎救助・救急・医療関係..... | 64 |
| 資料 18 病院及び診療所..... | 64 |
| 資料 19 災害用医薬品・衛生材料備蓄場所..... | 68 |
| 資料 20 宿泊・野営拠点場所..... | 68 |
| ◎緊急輸送関係..... | 69 |
| 資料 21 災害対策用ヘリポート及び物資輸送拠点..... | 71 |
| 資料 22 自動車運転者の執るべき措置..... | 73 |
| ◎避難収容関係..... | 75 |
| 資料 23 指定避難所・指定緊急避難場所一覧..... | 75 |
| ◎災害時備蓄関係..... | 90 |
| 資料 24 防災備蓄倉庫一覧..... | 90 |
| 資料 25 主要備蓄品一覧..... | 91 |
| ◎給水関係..... | 93 |
| 資料 26 緊急給水機材等..... | 93 |
| ◎危険物施設関係..... | 94 |
| 資料 27 防災事業所..... | 94 |

| | | |
|----------------|-------------------|------------|
| 資料 28 | 毒物劇物事故処理剤備蓄場所 | 94 |
| 資料 29 | 放射線障害防止法の対象事業所 | 94 |
| ◎航空災害関係 | | 95 |
| 資料 30 | 松本空港消火救難対策実施要領 | 95 |
| ◎その他 | | 98 |
| 資料 31 | 危険箇所等総括表 | 98 |
| 資料 32 | 地すべり危険箇所（農政部） | 99 |
| 資料 33 | 地すべり危険箇所（建設部） | 99 |
| 資料 34 | 地すべり危険地区（林務部） | 99 |
| 資料 35 | 山腹崩壊危険地区 | 100 |
| 資料 36 | 崩壊土砂流出危険地区 | 102 |
| 資料 37 | 民有林林道における災害発生危険箇所 | 104 |
| 資料 38 | 土砂崩壊危険箇所（農政部） | 105 |
| 資料 39 | 急傾斜地崩壊危険箇所 | 105 |
| 資料 40 | 土石流危険溪流 | 112 |
| 資料 41 | 砂防指定地 | 116 |
| 資料 42 | 重要水防区域 | 117 |
| 資料 43 | 土砂災害警戒区域・特別警戒区域一覧 | 119 |
| 資料 44 | 応急仮設住宅建設候補地 | 139 |
| 資料 45 | 要配慮者等関連施設一覧表 | 140 |
| ◎資料図 | | 142 |
| 資料 46 | 帝石パイプライン路線図 | 142 |

◎防災面から見た塩尻市の概要

資料 1 気象統計

気象概要

| 年 | 年間 平均 気温 | 年間 降水量 | 最高気温 | | 最低気温 | |
|-----------|----------------|-----------|------|-------|-------|-------|
| | | | 観測値 | 月日 | 観測値 | 月日 |
| | ℃ | mm | ℃ | | ℃ | |
| 15 | 10.9 | 1,375.5 | 34.2 | 8月4日 | -14.7 | 1月16日 |
| 16 | 11.9 | 1,621.0 | 34.5 | 7月9日 | -12.9 | 1月16日 |
| 17 | 11.0 | 666.0 | 33.5 | 6月25日 | -14.4 | 1月16日 |
| 18 | 11.1 | 1,502.5 | 34.3 | 8月20日 | -13.3 | 2月04日 |
| 19 | 11.4 | 954.0 | 35.9 | 8月16日 | -11.4 | 1月09日 |
| 20 | 11.1 | 1,276.5 | 34.2 | 7月26日 | -15.4 | 1月26日 |
| 21 | 11.3 | 1,297.0 | 33.8 | 8月05日 | -12.1 | 1月14日 |
| 22 | 11.7 | 1,333.5 | 35.2 | 7月23日 | -12.2 | 1月17日 |
| 23 | 11.0 | 1,227.5 | 34.9 | 7月16日 | -13.4 | 1月31日 |
| 24 | 11.5 | 905.0 | 34.6 | 7月31日 | -13.6 | 2月3日 |
| 25 | 11.9 | 1,088.0 | 36.0 | 7月11日 | -13.4 | 2月17日 |
| 26 | 11.4 | 1,178.5 | 35.4 | 7月26日 | -11.1 | 1月14日 |
| 27(1~10月) | 13.4 | 959.0 | 35.7 | 8月1日 | -11.8 | 2月2日 |
| 28 | 12.7 | 1,357.0 | 34.7 | 7月7日 | -11.8 | 1月26日 |
| 29 | 11.6 | 997.5 | 34.0 | 7月20日 | -10.9 | 1月25日 |
| 30 | 12.7 | 1,199.0 | 36.6 | 8月5日 | -11.9 | 1月27日 |
| 31・01 | 12.4 | 1,069.0 | 35.8 | 8月6日 | -9.6 | 1月27日 |
| 02 | 12.6 | 1,235.5 | 36.6 | 8月15日 | -10.5 | 2月7日 |
| 03 | 12.6 | 1,389.5 | 35.0 | 7月21日 | -8.7 | 1月21日 |
| 04 | 12.3 | 1,098.0 | 36.4 | 7月2日 | -10.7 | 1月2日 |
| 05 | 13.2 | 983.0 | 35.5 | 8月3日 | -10.8 | 1月26日 |
| 06 | 13.4 | 1,460.0 | 36.5 | 7月29日 | -8.8 | 1月9日 |
| 07 | 13.2 | 897.0 | 36.1 | 8月3日 | -9.7 | 2月23日 |
| 平均値 | 12.0 | 1176.9 | | | | |

資料：塩尻市気象観測装置

令和7年 月別気温・降水量

| 月 別 | 気 温 (℃) | | | | | 降水量 (mm) |
|-----|---------|------|-------|------|-------|-------------|
| | 平 均 | 最高平均 | 月内最高値 | 最低平均 | 月内最低値 | |
| 1 | 0.7 | 5.6 | 11.1 | -3.4 | -8.6 | 9.0 |
| 2 | -0.3 | 5.3 | 14.0 | -5.2 | -9.7 | 8.5 |
| 3 | 5.5 | 11.0 | 24.0 | -0.4 | -5.3 | 179.5 |
| 4 | 12.0 | 18.2 | 29.0 | 6.4 | 0.4 | 24.5 |
| 5 | 16.8 | 22.8 | 32.7 | 11.8 | 5.0 | 148.0 |
| 6 | 22.2 | 27.7 | 35.2 | 17.3 | 10.8 | 116.5 |
| 7 | 26.1 | 32.6 | 35.7 | 21.3 | 18.8 | 122.5 |
| 8 | 26.7 | 32.9 | 36.1 | 22.0 | 18.7 | 29.0 |
| 9 | 23.0 | 28.3 | 34.2 | 19.0 | 12.6 | 92.5 |
| 10 | 14.9 | 19.4 | 27.2 | 11.4 | 0.4 | 116.0 |
| 11 | 7.1 | 12.7 | 18.8 | 2.1 | -3.1 | 16.0 |
| 12 | 3.7 | 8.9 | 17.9 | -1.0 | -8.3 | 35.5 |

資料：塩尻市気象観測装置

資料2 過去に発生した主な災害

| 発生年月日 | 災害の種類 | 被災地域 | 被害の概要 | 気象状況 | 備考 |
|----------------------|-------------------------|--------------------------|--|--|--|
| S 7. 4. 6 | 火 災 | 宗賀村洗馬 | 負傷者 35 人 家屋住家全焼 161 土蔵全焼 85 納屋全焼 110 計 356 棟 被災世帯数 161 被害総額 4,070 千円 | 烈風 | 発生時刻 午前2時30分 |
| S26. 5. 15 | 火 災 | 塩尻町塩尻駅前 一帯 | 負傷者 3 人 家屋住家全焼 10 住家半焼 4 計 14 棟 被災世帯数 14 被災人数 69 人 その他 トラック 1 台 被害総額 1,015 千円 | 天候 晴 温度 9℃ 風速 1m 連日の晴天続きで、異常 乾燥中 | 発生時刻 午前1時30分 |
| S26. 8. 25 | 火 災 | 塩尻町大門 608 番地周辺一帯 | 負傷者 6 人 家屋住家全焼 15 住家半焼 2 住家全壊 1 非住家全壊 12 計 30 棟 被災世帯数 38 被災人数 161 人 被害総額 53,500 千円 | 天候 晴 温度 14℃ 風速 6m 連日の晴天続きで、異常 乾燥中 | 発生時刻 午前2時45分 |
| S33. 4. 18 | 火 災 | 塩尻町大門 598 番地 ふじや旅館 | 負傷者 3 人 家屋住家全焼 5 住家半焼 2 計 7 棟 被災世帯数 1 被災人数 23 人 被害総額 4,000 千円 | 天候 雨 風速 0.5m | 発生時刻 午前3時55分 |
| S34. 9. 26 ~9. 27 | 台風 (15号) (伊勢湾台 風) | 塩尻市内全域 | 死傷者 なし 住家全壊 34 半壊 143 一部損壊 1,113 非住家全半壊 546 計 1,836 棟 被災世帯数 1,290 被災人数 6,168 人 | 風速平均 15~20m 瞬間最大 28m 雨量 26日 87.9 mm 24~26日計 134.2mm 風向 25日 北北西 26日 南 | 26日 午前11時 長野県と岐阜 県との境を日 本海へ抜けた |
| S35. 7. 29 | 火 災 | 塩尻市大門 145 八陽光学(株) | 負傷者 7 人 工場全焼 3 部分焼 4 計 8 棟 被害総額 70,000 千円 | 天候 晴 風速 0m | 発生時刻 午前5時55分 |

資料2 過去に発生した主な災害（続き）

| 発生年月日 | 災害の種類 | 被災地域 | 被害の概要 | 気象状況 | 備考 |
|----------------------|-----------------------|-------------------------------------|--|---|---|
| S36. 9. 16 | 台風(18号) (第2室戸台風) | 塩尻市全域 | 死傷者 なし 住家全壊 10 半壊 40 一部損壊 41 非住家全壊 40 半壊 29 計 160棟 (69世帯230人) 被害額 家屋 12,922千円 工場 1,250千円 教育施設等 538千円 市有建物 188千円 農作物 2,468ha 214,436千円 林業 1,200千円 被害総額計 230,534千円 | 風速 10~20m 瞬間最大 22.67m (県農試桔梗ヶ原分場) 風向 南南東 雨量 15日 49.7mm 16日 27.1mm | 果樹は収穫期直前であり多大の損害を受けた。 |
| S40. 5. 26 | がけくずれ 豪雨 (台風6号) | がけくずれ 宗賀床尾 豪雨 塩尻、片丘、 宗賀 | がけくずれによるもの 死者 8 負傷者 4 計 12人 家屋住家全壊 5 住家半壊 2 (7世帯22人) 非住家全壊 13 非住家半壊 1 計 21棟 被害額 家屋 3,800千円 家財 3,800千円 宅地 1,866千円 総計 9,466千円 豪雨によるもの 床下浸水 54 (231人) | 雨量 26日 149.2mm 27日 23.6mm 28日 15.1mm 計 187.9mm | がけくずれ救援延人数等 市職員 214 消防団員 1,372 自衛隊 127 警察官 86 一般 1,080 計 2,879人 ブルドーザー 11台 |
| S41. 2. 7 | 火災 | 大門常盤町 | 死傷者 2人 住家全焼 3 住家半焼 1 非住家 2 被災世帯数 5 被災総額 17,350千円 | 天候 晴 温度 -7℃ 湿度 85% 風速 0m | 発生時刻 午後11時20分 出火原因 ストーブの取火 |
| S43. 8. 27 ~8. 30 | 台風(10号) | 塩尻市全域 | 死傷者 なし 床上浸水 10 床下浸水 57 計 67戸 被災世帯 7 非住家全壊 1 公共土木施設被害堤防 決かい等 28 橋梁流失 2 被害額 5,760千円 | 雨量 25日 9.2mm 26日 6.5 27日 60.1 28日 83.4 29日 26.6 計 195.8mm 風速 2~3階級 | |
| S46. 9. 5 | 台風(25号) | 塩尻市全域 | 死傷者 なし 床上浸水 17 床下浸水 2 計 19戸 橋梁流失 2 被災世帯数 74 | 雨量 5日 55.9mm 6日 73.5 7日 29.7 計 159.1 | |

資料2 過去に発生した主な災害（続き）

| 発生年月日 | 災害の種類 | 被災地域 | 被害の概要 | 気象状況 | 備考 |
|----------------------|-----------------|-----------------------|---|---|---|
| S50. 1. 29 | 火 災 | 北小野伊 3389番地 両小野中学校 | 校舎全焼 1 校舎部分焼 1 被災世帯 1 被害総額 30,54千円 | 天候 晴 湿度 -8℃ 湿度 98% | 発生時刻 午前3時20分 原因 不明 |
| S57. 6. 11 | 集中豪雨 (局地) | 北小野地域 | 床下浸水 71 農作物 61.7ha 82,402千円 農地農業用施設 10,000千円 公共土木施設 14,100千円 被害総額 106,502千円 | 雨量 時間最大 辰野町南小野支所 48mm 両小野中学校 54mm | 午後6時頃発生 降ひょうと耕 土流失等農作 物に被害多大 |
| S57. 8. 2 | 台風(10号) | 塩尻市全域 | 死傷者 なし 住家被害 なし 公共土木施設 8 農業林業施設 8 農作物 148.9ha 112,677千円 被害総額 142,677千円 | 雨量 60.0mm 計 92.7mm 瞬間最大風速 27.8m | 農作物に多大 の損害をうけ た。 2日午前1時、 渥美半島上陸 し、2日午後4 時、富山湾へ 抜ける。 |
| S57. 9. 12 | 台風(18号) 雨台風 | 塩尻市全域 | 死者 1人 負傷 2人 床上浸水 1 床下浸水 27 計 28世帯 96 人 公共土木施設 91 護岸決かい等 72 道路決かい等 15 橋梁流失等 4 計 290,050千円 農地農業用施設 97 72,280千 円 林道治山 36 137,666千円 農作物 125.2ha 83,212千 円 水道施設 8,000千円 被害総額 591,208千円 | 日最大雨量 11日19時~12日19 時 113.5mm 計 130.5mm | 死傷者 消防 団員 12日午後6時 御前崎上陸 12日午後9時 山梨東部、関 東北部へ 小曾部川水系 被害多大 |
| S58. 9. 28 | 集中豪雨 (台風10号) | 塩尻市全域 | 住家損壊 1 床上浸水 4 床下浸水 122 非住家全壊 1 非住家損壊 1 計 127世帯 507人 公共土木施設 256 1,784,680千円 農地農業用施設 225 399,300千円 農作物 554.43ha 936,445千円 水道施設等 29 21,800千円 被害総額 3,555,365千円 | 雨量 27日 45mm 28日 182mm 午前9時~午後9時 130mm 計 227mm 時間最大 28日 午後4時~5時 17mm | 28日午後3時 四国上陸後温 帯低気圧にか わる 小曾部川水系 被害甚大 |
| H10. 1. 8 ~ 1. 15 | 大 雪 | 塩尻市全域 | 死者 1人 負傷者 10人 損壊家屋等 356棟 床下浸水 5棟 被災世帯数 179世帯 | 総降雪量 114cm (中信農業試験場) | |

資料2 過去に発生した主な災害（続き）

| 発生年月日 | 災害の種類 | 被災地域 | 被害の概要 | 気象状況 | 備考 |
|------------------------|---------------|-------|--|--|----|
| H10. 9. 22 | 台風（7号） | 塩尻市全域 | 損壊家屋等 77棟 被災世帯数 53世帯 | | |
| H13. 1. 26 ～ 1. 28 | 大雪 | 塩尻市全域 | 負傷者 4人 被災世帯数 179世帯 | 総降雪量 66.9cm（中信農業試験場） 参考：1/8日から2/1までの総降雪量 107.1cm | |
| H16. 10. 19 ～10. 15 | 台風（23号） | 塩尻市全域 | 死傷者 なし 住家床下浸水 29棟 被害総額 755,793千円 | 総降雨量 208mm | |
| H18. 7. 19 ～7. 26 | 平成18年7月 豪雨 | 塩尻市全域 | 死傷者 なし 住家全壊 5棟 住家床上浸水 4棟 住家床下浸水 92棟 被害総額 5,308,238千円 | 総降雨量 広丘高出 347mm 木曾平沢 562mm | |
| H20. 7. 26 | 集中豪雨 | 塩尻東地区 | 死傷者 なし 住家被害 なし 住家床上浸水 1棟 住家床下浸水 6棟 被害総額 73,128千円 | 3時間雨量 塩尻東支所 160mm 1時間雨量 塩尻東支所 74.5mm | |
| H21. 8. 8 | 集中豪雨 | 塩尻市全域 | 死傷者 なし 住家一部損壊 1棟 公共土木施設 12 8,589千円 林業施設 1 6,300千円 その他施設 1 500千円 被害総額 15,389千円 | 総降雨量(最大) 洗馬支所 62.0mm (14:30～19:30) 1時間雨量(最大) 洗馬支所 45.5mm (17:00～1800) | |
| H21. 10. 8 | 台風（18号） | 塩尻市全域 | 死傷者 なし 公共土木施設 2 30千円 林業施設 1 100千円 その他施設 8 150千円 被害総額 280千円 | 総降雨量(最大) 木曾くらしの工芸館 102.5mm(7日～8日) 最大瞬間風速 26.8m (塩尻消防署 10/8 8:00) | |
| H23. 5. 29 | 大雨 | 塩尻市全域 | 死傷者 なし 公共土木施設 24 16,916千円 農地農業用施設 33 16,120千円 林業施設 48 30,912千円 被害総額 63,948千円 | 総降雨量(最大) 塩尻消防署 147.0mm (0:00～24:00) | |
| H23. 6. 30 | 地震 | 塩尻市全域 | 死傷者 なし 建物被害(一部損壊) 34 | 観測震度 塩尻消防署 震度3 | |

資料2 過去に発生した主な災害（続き）

| 発生年月日 | 災害の種類 | 被災地域 | 被害の概要 | 気象状況 | 備考 |
|---|---------|-------|--|---|------------------------------|
| H23. 7. 6 及び 7. 12 | 大雨 | 塩尻市全域 | 死傷者 なし 公共土木施設 9 8,478 千円 農地農業用施設 2 850 千円 被害総額 9,327 千円 | 総降雨量 7/5(最大) 塩尻東支所 40.0mm 北小野支所 40.0mm 総降雨量 7/12(最大) 塩尻東支所 54.0mm | |
| H23. 9. 21 | 台風(15号) | 塩尻市全域 | 死傷者 なし 公共土木施設 6 2,804 千円 農地農業用施設 1 80 千円 被害総額 2,884 千円 | 総降雨量(最大) 北小野支所 201.5mm 最大瞬間風速 17.1m (塩尻消防署 9/21 5:41) | |
| H26. 2. 8 ～2. 9 及び 2. 14 ～2. 15 | 大雪 | 塩尻市全域 | 負傷者 3名 農業用施設被害 517 204,344 千円 | 総降雪量 2/8 48 cm 2/14～15 90 cm | |
| H26. 7. 31 | 大雨、突風等 | 塩尻市全域 | 死傷者 なし 公共土木施設 14 6,600 千円 農業用施設 6 2,800 千円 農作物 9,650 千円 林業施設 5 1,800 千円 水道施設等 2 1,000 千円 被害総額 21,850 千円 | 総降雨量(最大) 広丘支所 48.0mm (18:00～20:00) 最大瞬間風速 25.8m (塩尻消防署 7/31 17:38) | |
| H28. 1. 29 ～1. 30 | 雨氷 | 塩尻市全域 | 死傷者 なし 市道上倒木除去 19,966 千円 農業用施設 4 2,398 千円 林業施設や沢等の倒木 除去 16,603 千 円 水道施設等 2 1,243 千円 被害総額 40,210 千円 | 降雨量 1/29 塩尻消防署 32.5mm 勝弦 49.5mm 1/30 塩尻消防署 10.5mm 勝弦 11.0mm 最低気温 1/29 -0.1℃ (塩尻消防署 4:06) 1/30 -1.7℃ (塩尻消防署 7:35) | 雨氷による倒木が原因の通行止め、停電、断水が市内で発生。 |
| H28. 9. 20 | 台風16号 | 塩尻市全域 | 死傷者 なし 公共土木施設 28 13,500 千円 林業施設 14 6,900 千円 被害総額 20,400 千円 | 降雨量(最大) 勝弦 106.5mm (9/20 1:00～24:00) 最大瞬間風速 13.9m (塩尻消防署 9/20 16:46) | |

資料2 過去に発生した主な災害（続き）

| 発生年月日 | 災害の種類 | 被災地域 | 被害の概要 | 気象状況 | 備考 |
|------------------------|-------------------------|-------|--|---|--|
| H29. 10. 22 ～10. 23 | 台風 21 号 | 塩尻市全域 | 死傷者 なし 公共土木施設 25 31,360 千円 林業施設 林道 15 路 線外 24,850 千円 水道施設等 5 3,000 千円 その他 1,440 千円 被害総額 60,650 千円 | 降雨量(最大) 上小曾部浄水場 157.5mm (10/21 22:40 ～10/23 13:47) 最大瞬間風速 24.7m (塩尻消防署 10/23 5:40) | |
| H30. 6. 28 | 大雨 | 塩尻市全域 | 死傷者 なし 公共土木施設 7 30,000 千円 林業施設 林道 5 路線 5,800 千円 被害総額 35,800 千円 | 降雨量(最大) 榑川中学校 116.5 mm (6/27 02:06 ～6/30 17:22) 土砂災害警戒情報(榑川) (6/28 4:53～ 9:30) | |
| H30. 7. 5 ～7. 7 | 大雨 | 塩尻市全域 | 死傷者 なし 住家被害 あり 住家床下浸水 1 棟 公共土木施設 16 28,000 千円 林業施設 林道 6 路線 3,000 千円 被害総額 31,000 千円 | 降雨量(最大) 榑川中学校 275.5mm (7/4 7:22 ～ 7/6 21:27) 土砂災害警戒情報(榑川) (7/6 0:45～7/7 9:00) | ・榑川地区の 一部(奈良井 区)に避難準 備・高齢者等 避難開始を発 令 ・奈良井公民 館へ避難所開 設(最大 13 名 避難) |
| R01. 10. 12 ～10. 13 | 台風 19 号 | 塩尻市全域 | 死傷者 なし 公共土木施設 39 箇所 12,600 千円 林業施設 林道 11 路 線 5,025 千円 農業施設 8 箇所 2,400 千円 被害総額 20,025 千円 | 降雨量(最大) 上小曾部 242.0 mm (10/11 18:00 ～10/13 0:00) 土砂災害警戒情報(榑川) (10/12 17:55 ～10/13 7:51) 大雨特別警報(榑川) (10/12 20:45 ～10/13 0:57) | ・本市(榑川) に大雨特別警 報が初めて発 令された ・災害救助法 適用 |
| R02. 6. 30 ～7. 14 | 大雨 (令和 2 年 7 月豪雨) | 塩尻市全域 | 死傷者 なし 公共土木施設 28 箇所 16,700 千円 林業施設 林道 20 路 線 6,000 千円 農業施設 9 箇所 1,900 千円 公園施設 1,200 千円 被害総額 25,800 千円 | 降雨量(最大) 榑川中学校 557.0 mm (7/3 15:09 ～7/18 22:06) 土砂災害警戒情報(榑川) (7/6 12:30 ～7/9 19:25) | ・榑川地区(贅 川区・木曾平 沢区・奈良井 区)及び上小 曾部に避難 準備・高齢者 等避難開始を 発令 ・市内避難所 へ最大 21 名 避難 |

資料2 過去に発生した主な災害（続き）

| 発生年月日 | 災害の種類 | 被災地域 | 被害の概要 | 気象状況 | 備考 |
|----------------------|----------------------|-------|---|---|---|
| R03. 8. 13 ～8. 19 | 大雨 (令和3年8 月豪雨) | 塩尻市全域 | 死傷者 なし 床下浸水 27件 公共土木施設 182箇所 483,000千円 林業施設 64箇所 54,910千円 農業施設 116箇所 212,850千円 通信施設 2箇所 1,562千円 消防施設 2箇所 3,827千円 学校施設 1箇所 1,133千円 観光施設 2箇所 8,234千円 霊園施設 1箇所 1,300千円 被害総額 766,816千円 | 降雨量(最大) 上小曾部浄水場 442.0mm (8/13 0:00～8/19 24:00) 土砂災害警戒情報(檜川) (8/14 8:20 ～8/16 9:30) 土砂災害警戒情報(塩尻) (8/14 13:50 ～8/15 21:50) | <ul style="list-style-type: none"> ・市内全域に 高齢者等避難 を発令 ・檜川地区及 び洗馬地区上 小曾部に避 難指示を発令 ・市内避難所 へ最大32名避 難 |

◎災害直前対策関係

資料3 観測所等一覧表

(1) 雨量観測所

| 所属 | 観測所名 | 位置 | 備考 |
|---------------------------|-----------|------------------------------|--------------------|
| 気象台 | 松本 | 松本市沢村 (松本特別地域気象観測所) | 有線ロボット気象計 |
| 国土交通省 (千曲川) | 贄川 | 塩尻市大字贄川 | 自記テレメーター |
| 県 | 琵琶橋 | 塩尻市洗馬下平 | 自記テレメーター |
| 県 | 奈良井ダム | 塩尻市大字奈良井字表塩水 | 雨量テレメーター |
| 県 | 萱ヶ平 | 塩尻市大字奈良井国有林 38 は林 小班 | 〃 (11/1~5/5 閉鎖) |
| 県 | 贄川 | 塩尻市大字贄川字折戸 1215-2 | テレメーター (砂) |
| 県 | 農業試験場 | 塩尻市大字宗賀 1066-1 長野県野菜花き試験場 | 自記 |
| 県 | 畜産試験場 | 塩尻市大字片丘 10931-1 長野県畜産試験場 | 自記 |
| 市 | 塩尻消防署 | 塩尻市広丘高出 1486-802 | テレメーター |
| 市 | 洗馬支所 | 塩尻市大字洗馬 2550-2 | テレメーター |
| 市 | 北小野支所 | 塩尻市大字北小野 48 | テレメーター |
| 市 | 片丘支所 | 塩尻市片丘 4758-7 | テレメーター |
| 市 | 塩尻東支所 | 塩尻市塩尻町 648-1 | テレメーター |
| 市 | 広丘支所 | 塩尻市広丘野村 2036-1 | テレメーター |
| 市 | 宗賀支所 | 塩尻市宗賀 2658-1 | テレメーター |
| 市 | 木曾くらしの工芸館 | 塩尻市木曾平沢 2272-1 | テレメーター |
| 市 | 檜川中学校 | 塩尻市奈良井 1037 番地 3 | テレメーター |
| 市 | 上小曾部浄水場 | 塩尻市洗馬 4077 番地 124 | テレメーター |
| 市 | 勝弦 | 塩尻市北小野 1589 番地 1 | テレメーター |
| J R 東海 | 奈良井駅 | 塩尻市大字奈良井駅構内 | |
| 東京電力 リニューアブル パワー(株) | 塩尻 | 塩尻市広丘郷原 | テレメーター |

(2) 水位観測所

| 所属 | 観測所名 | 河川名 | 位置 | 備考 |
|-----------|--------|------|--------------|--------------------|
| 松本建設事務所 | 琵琶橋 | 奈良井川 | 塩尻市大字洗馬下平 | 自記テレメーター |
| 松本建設事務所 | 琵琶橋 | 奈良井川 | 塩尻市琵琶橋 | 危機管理型水位計 (超音波式) |
| 奈良井川改良事務所 | 長瀬 | 奈良井川 | 塩尻市大字洗馬 | 自記テレメーター |
| 奈良井川改良事務所 | 奈良井川ダム | 奈良井川 | 塩尻市大字奈良井字表塩水 | テレメーター |
| 市 | 小曾部大橋 | 小曾部川 | 塩尻市大字洗馬 | 危機管理型水位計 (超音波式) |
| 市 | 水神橋 | 田川 | 塩尻市大字広丘吉田 | 危機管理型水位計 (超音波式) |
| 市 | 中条橋 | 矢沢川 | 塩尻市大字中西条・下西条 | 危機管理型水位計 (超音波式) |

(3) 河川監視カメラ設置場所

| 所属 | 観測所名 | 河川名 | 位置 | 備考 |
|---------|------|------|----------|----|
| 松本建設事務所 | 下花見橋 | 小曾部川 | 塩尻市大字洗馬 | |
| 松本建設事務所 | 太田橋 | 奈良井川 | 塩尻市大字洗馬 | |
| 松本建設事務所 | 今村橋 | 奈良井川 | 松本市大字笹賀 | |
| 松本建設事務所 | 田川橋 | 田川 | 松本市大字村井 | |
| 塩尻市 | 奈良井川 | 奈良井川 | 塩尻市大字奈良井 | |
| 塩尻市 | 小曾部川 | 小曾部川 | 塩尻市大字洗馬 | |

(4) 積雪観測所

| 所属 | 観測所名 | 位置 | 備考 |
|----|------|--------------|----------|
| 市 | 宗賀支所 | 塩尻市宗賀 2658-1 | レーザー式積雪計 |

◎災害情報の収集・連絡関係

資料4 市内防災関係機関

(1) 市及びその他現地機関等

| 名 称 | 所 在 地 | 電話番号 |
|-----------------------|-----------------|----------------|
| 塩 尻 市 役 所 | 大門七番町 3-3 | 52-0280(代) |
| 塩 尻 市 保 健 福 祉 セ ン タ ー | 大門六番町 4-6 | 52-0280(代) |
| 市 民 交 流 セ ン タ ー | 大門一番町 12-2 | 52-0280(代) |
| 塩 尻 総 合 文 化 セ ン タ ー | 大門七番町 4-3 | 54-1253 |
| 北 部 交 流 セ ン タ ー | 広丘野村 2069 番地 1 | 52-0305 |
| 塩 尻 東 支 所 | 大字塩尻町 648-1 | 52-4748 |
| 片 丘 支 所 | 大字片丘 4758-7 | 52-0125 |
| 広 丘 支 所 | 大字広丘野村 2069-1 | 52-0157 |
| 吉 田 支 所 | 大字広丘吉田 2901-3 | 86-8611 |
| 洗 馬 支 所 | 大字洗馬 2550-2 | 52-0053 |
| 宗 賀 支 所 | 大字宗賀 2658-1 | 52-0251 |
| 北 小 野 支 所 | 大字北小野 48 | 52-0552 |
| 檜 川 支 所 | 大字木曾平沢 1451-138 | (0264) 34-2001 |
| 高 出 支 所 | 大字広丘高出 1819-1 | 53-8721 |
| 大 門 地 区 セ ン タ ー | 大門六番町 3-10 | 52-9194 |
| 塩 尻 情 報 プ ラ ザ ー | 大門八番町 1-27 | 51-1000 |
| 衛 生 セ ン タ ー | 大字広丘郷原 7-1 | 52-0986 |
| 床 尾 浄 水 場 | 大字宗賀 1683-2 | 52-2037 |
| 芦 ノ 田 浄 水 場 | 大字洗馬 2858-2 | 53-0997 |
| 上 西 条 浄 水 場 | 大字上西条 853-3 | 52-7849 |
| 塩 尻 市 文 化 会 館 | 大門七番町 4-8 | 53-5503 |
| 大 門 保 育 園 | 大門四番町 7-13 | 54-0485 |
| み ず ほ 保 育 園 | 大字長畝 260 | 54-0103 |
| 塩 尻 東 保 育 園 | 大字峰原 173-1 | 52-7820 |
| 片 丘 保 育 園 | 大字片丘 4933 | 54-0486 |
| 広 丘 西 保 育 園 | 大字広丘原新田 279-5 | 85-5430 |
| 広 丘 南 保 育 園 | 大字広丘郷原 1245-1 | 54-0482 |
| 高 出 保 育 園 | 大字広丘高出 1949-1 | 52-7819 |
| 日 の 出 保 育 園 | 大字広丘高出 2073-5 | 52-7489 |
| 広 丘 野 村 保 育 園 | 大字広丘野村 1788-80 | 52-7818 |
| 吉 田 ひ ま わ り 保 育 園 | 大字広丘吉田 1150-6 | 58-0607 |
| 吉 田 原 保 育 園 | 大字広丘吉田 3037 | 58-0608 |
| 妙 義 保 育 園 | 大字洗馬 2535-1 | 52-7821 |
| 宗 賀 中 央 保 育 園 | 大字宗賀 2411-1 | 53-3380 |
| 北 小 野 保 育 園 | 大字北小野 2894-1 | (0266) 46-3602 |

| 名 称 | 所 在 地 | 電話番号 |
|-------------|-----------------|----------------|
| 櫛川保育園 | 大字木曾平沢 1490 | (0264) 34-2320 |
| 子育て支援センター | 大門一番町 12-2 | 53-3382 |
| 北部子育て支援センター | 大字広丘野村 2069-1 | 54-7701 |
| 塩尻児童館 | 大字広丘高出 2073-5 | 54-7810 |
| 広丘児童館 | 大字広丘原新田 279-5 | 85-6210 |
| 吉田児童館 | 大字広丘吉田 1568-3 | 86-2942 |
| 吉田児童館分館 | 大字広丘吉田 3037 | 85-7811 |
| 塩尻東児童館 | 大字堀ノ内 293-1 | 53-5083 |
| 宗賀児童館 | 大字宗賀 2643-2 | 52-7817 |
| 大門児童館 | 大門五番町 4-21 | 53-2322 |
| 洗馬児童館 | 大字洗馬 2713-1 | 52-8088 |
| 片丘児童館 | 大字片丘 5071 | 53-5486 |
| ふれあいセンター 広丘 | 大字広丘堅石 2150-1 | 51-5070 |
| ふれあいセンター 洗馬 | 大字洗馬 2713-1 | 51-5337 |
| ふれあいセンター 東部 | 大字峰原 173-1 | 87-2931 |
| 北小野老人福祉センター | 大字北小野 48 | 54-3114 |
| 斎場 | 大字塩尻町 1212 | 52-4842 |
| 東山霊園 | 大字旧塩尻 1408-1 | 56-2341 |
| 平出博物館 | 大字宗賀 1011-3 | 52-1022 |
| 自然博物館 | 大字塩尻町 1090 | 53-6342 |
| 短歌館 | 大字広丘原新田 288-1 | 53-7171 |
| 古田晁記念館 | 大字北小野 3035-3 | (0266) 46-2922 |
| 図書館 | 大門一番町 12-2 | 53-3365 |
| 塩尻市営野球場 | 大字広丘高出 1818-3 | 54-0100 |
| 塩尻市立体育館 | 大門六番町 5-27 | 53-1001 |
| 塩尻市営総合運動場 | 大字宗賀 73-236 | 54-0993 |
| 小坂田公園 | 大字塩尻町 1090 | 52-6414 |
| 塩尻市中央スポーツ公園 | 大字広丘高出 1486-194 | 52-6662 |
| 塩尻トレーニングプラザ | 大門一番町 1-1 | 54-3939 |
| クリーンセンター | 大字柿沢 303 | 56-2221 |
| 浄化センター | 大字広丘吉田 408-1 | 58-0033 |
| 櫛川運動場 | 大字贅川 2096 | (0264) 34-2767 |
| 櫛川屋内運動場 | 大字木曾平沢 1451-138 | (0264) 34-2225 |
| 櫛川体育館 | 大字奈良井 1064 | (0264) 34-3723 |
| 広丘体育館 | 大字広丘原新田 291-1 | 54-0993 |
| 塩尻市総合体育館 | 大字広丘郷原 1657-2 | 52-3800 |

(2) 学校

| 名 称 | 所 在 地 | 電話番号 |
|------------------------|-----------------|----------------|
| 塩尻市立塩尻東小学校 | 大字塩尻町 427 | 52-0315 |
| 塩尻市立塩尻西小学校 | 大門五番町 4-55 | 52-0147 |
| 塩尻市立桔梗小学校 | 大字広丘高出 1486-193 | 52-3977 |
| 塩尻市立広丘小学校 | 大字広丘原新田 116 | 52-0742 |
| 塩尻市立吉田小学校 | 大字広丘吉田 1097-2 | 58-0753 |
| 塩尻市立片丘小学校 | 大字片丘 5366 | 52-1606 |
| 塩尻市立洗馬小学校 | 大字洗馬 2545 | 52-0072 |
| 塩尻市立宗賀小学校 | 大字宗賀 2646 | 52-1002 |
| 塩尻市立檜川小中学校 | 木曾平沢 1451-138 | (0264) 34-2004 |
| 塩尻市立塩尻中学校 | 大字大小屋 61 | 52-7852 |
| 塩尻市立丘中学校 | 大字広丘野村 1302 | 52-8973 |
| 塩尻市立広陵中学校 | 大字広丘堅石 457-1 | 53-3537 |
| 塩尻市立塩尻西部中学校 | 大字宗賀 1461-2 | 54-2489 |
| 辰野町塩尻市小学校組合立 両小野小学校 | 上伊那郡辰野町小野 1164 | (0266) 46-2024 |
| 塩尻市辰野町中学校組合立 両小野中学校 | 大字北小野 13389 | (0266) 46-2957 |
| 長野県塩尻志学館高等学校 | 大字広丘高出 4-4 | 52-0015 |
| 長野県田川高等学校 | 大字広丘吉田 2645 | 86-3000 |
| 東京都市大学塩尻高等学校 | 大字広丘高出 2081 | 88-0104 |
| 松本歯科大学 | 大字広丘郷原 1780 | 52-3100 |

(3) 塩尻市社会福祉協議会等

| 名 称 | 所 在 地 | 電話番号 |
|--------------------|-----------------|---------|
| 地域福祉推進センター | 大門六番町 4-6 | 52-2795 |
| 総務課 | 大字広丘堅石 2151-2 | 53-7564 |
| ホームヘルプステーション社協ふれあい | 大字広丘堅石 2151-2 | 53-0534 |
| 障害者福祉センターすみれの丘 | 大字広丘野村 1788-86 | 54-3114 |
| そよ風の家 | 大字広丘野村 1788-433 | 54-9510 |
| みどりが丘 | 大字広丘堅石 2145-388 | 31-0960 |
| すがのの郷 | 大字宗賀 1298-514 | 54-5350 |
| 田川の郷 | 大字広丘吉田 2219-1 | 85-5300 |
| みどりの郷 | 大字広丘郷原 1683-1 | 53-5811 |
| つくし郷 | 大字広丘堅石 2150-2 | 54-0294 |
| 松塩筑木曾老人福祉施設組合桔梗荘 | 大字広丘郷原 1683-1 | 53-5000 |
| ふれあいセンター東部 | 大字峰原 173-1 | 87-2931 |
| ふれあいセンター広丘 | 広丘堅石 2150-1 | 51-5070 |
| ふれあいセンター洗馬 | 洗馬 2713-1 | 51-5337 |

(4) 消防機関

| 名 称 | 所 在 地 | 電話番号 |
|-----------------|-----------------|----------------|
| 松 本 広 域 消 防 局 | | |
| 塩 尻 消 防 署 | 大字広丘高出 1486-802 | 54-0119 |
| 広 丘 消 防 署 | 大字広丘原新田 575-9 | 54-3010 |
| 木 曾 広 域 消 防 本 部 | | |
| 木 曾 消 防 署 北 分 署 | 木祖村藪原 873-1 | (0264) 36-3119 |

(5) 県・県警察本部の現地機関

| 名 称 | 所 在 地 | 電話番号 |
|-----------------------|-----------------|----------------|
| 畜 産 試 験 場 | 大字片丘 10931-1 | 52-1188 |
| 林 業 総 合 セ ン タ ー | 大字片丘 5739 | 52-0600 |
| 野 菜 花 き 試 験 場 | 大字宗賀 1066-1 | 52-1148 |
| 総 合 教 育 セ ン タ ー | 大字片丘南唐沢 6342-4 | 53-8800 |
| 松 本 空 港 管 理 事 務 所 | 松本市空港東 8909 | 58-2517 |
| 松 塩 水 道 用 水 管 理 事 務 所 | 大字宗賀本山 5225-1 | 52-3330 |
| 中 南 信 運 転 免 許 セ ン タ ー | 大字宗賀桔梗ヶ原 73-116 | 53-6611 |
| 塩 尻 警 察 署 | 大字宗賀 73-305 | 54-0110 |
| 塩 尻 駅 前 交 番 | 大門八番町 13-5 | 52-2941 |
| 広 丘 交 番 | 大字広丘野村 2050-17 | 52-3413 |
| 洗 馬 警 察 官 駐 在 所 | 大字洗馬 3052-1 | 54-2067 |
| 北 小 野 警 察 官 駐 在 所 | 大字北小野 2556-3 | (0266) 46-2277 |
| 檜 川 警 察 官 駐 在 所 | 大字木曾平沢 2228-121 | (0264) 34-3005 |

(6) その他の公共機関

| 名 称 | 所 在 地 | 電話番号 |
|--------------------|----------------|----------------|
| 中部電力 P G (株) 松本支社 | 松本市埋橋 1-5-3 | 34-3750 |
| 東京電力 P G (株) 塩尻送電所 | 大字広丘郷原 1053 | 53-1614 |
| 松本ハイランド農業協同組合 | | |
| 塩尻支所 | 大門六番町 3-56 | 53-4783 |
| 広丘支所 | 大字広丘原新田 215-12 | 52-1218 |
| 洗馬農業協同組合 | 大字洗馬 2720-3 | 52-0108 |
| 木曾農業協同組合 檜川支所 | 木曾平沢 2221-1 | (0264) 34-2155 |
| 塩尻商工会議所 | 大門一番町 12-2 | 52-0258 |
| 塩尻駅 | 大門八番町 | |
| 広丘駅 | 大字広丘野村 | |
| 洗馬駅 | 大字宗賀 | |
| 日出塩尻駅 | 大字宗賀日出塩尻 | |
| みどり湖駅 | 大字上西条道畑 | |
| 贅川駅 | 大字贅川 | |
| 木曾平沢駅 | 大字木曾平沢 | |
| 奈良井駅 | 大字奈良井 | |
| (隣接) { 村井 井 駅 | (松本市芳川村井南町) | |
| { 小野 野 駅 | (辰野町小野上町) | |
| { 藪原 原 駅 | (木祖村) | |
| 塩尻郵便局 | 大門六番町 3-1 | 郵便課 52-1049 |
| 塩尻大門南郵便局 | 大門一番町 2-6 | 53-1421 |
| 塩尻仲町郵便局 | 大字塩尻町 37-20 | 53-1422 |
| 洗馬郵便局 | 大字洗馬 1917-1 | 53-1424 |
| 本洗馬郵便局 | 大字洗馬 2564-1 | 53-1423 |
| 広丘郵便局 | 大字広丘原新田 177 | 53-1420 |
| 北小野郵便局 | 大字北小野大出 297-1 | (0266) 46-2104 |
| 高出簡易郵便局 | 大字広丘高出 1847-3 | 53-1365 |
| 北熊井郵便局 | 大字片丘 7871-4 | 52-0150 |
| 吉田簡易郵便局 | 大字広丘吉田 1425-3 | 58-6029 |
| 桔梗ヶ原簡易郵便局 | 大字広丘高出 1496-65 | 53-1314 |
| 大門簡易郵便局 | 大字大門 1079 | 52-3404 |
| 贅川郵便局 | 大字贅川 1591 | (0264) 34-2042 |
| 平沢郵便局 | 大字木曾平沢 1702-3 | (0264) 34-2049 |
| 奈良井郵便局 | 大字奈良井 399-2 | (0264) 34-3049 |

資料5 指定行政機関等

(1) 指定行政機関(抜粋)

| 機 関 名 | 防災事務 担当部課 | 所 在 地 | 郵便番号 | 電話番号 |
|-------|--------------|------------------|----------|---------------------------------|
| 気 象 庁 | 総務部企画課 | 東京都千代田区大手町 1-3-4 | 100-8122 | 03(3212)8341 03(3211)4966(直) |
| 国土交通省 | 大臣官房広報課 | 東京都千代田区霞が関 2-1-3 | 100-8918 | 03(5253)8111 03(5253)8187(直) |
| 総 務 省 | 大臣官房総務課 | 東京都千代田区霞が関 2-1-2 | 100-8926 | 03(5253)5111 03(5253)5085(直) |
| 消 防 庁 | 防災課 | 東京都千代田区霞が関 2-1-2 | 100-8927 | 03(5253)5111 03(5253)7525(直) |

(2) 指定地方行政機関及びその他現地機関(抜粋)

| 機 関 名 | 防災事務 担当部課 | 所 在 地 | 郵便番号 | 電話番号 |
|------------------------|--------------|------------------------------------|----------|--------------|
| 陸上自衛隊第12旅団 第13普通科連隊 | 第 三 科 | 松本市高宮西 1-1 | 390-8508 | 26-2766 |
| 自 衛 隊 長野地方協力本部 | 総 務 課 | 長野市旭町 1108 長野第二合同庁舎 | 380-0846 | 026(233)2108 |
| 関 東 財 務 局 長野財務事務所 | 総 務 課 | 長野市旭町 1108 長野第二合同庁舎 5階 | 380-0846 | 026(234)5123 |
| 関 東 農 政 局 | 総 務 部 | さいたま市中央区新都心 2-1 さいたま新都心合同庁舎 2号館 | 330-9722 | 048(600)0600 |
| 関 東 農 政 局 長野県拠点 | | 長野市旭町 1108 長野第一合同庁舎 | 380-0846 | 026(233)2500 |
| 東 京 航 空 局 松本空港出張所 | 所 長 | 松本市大字空港東 8928 | 390-1132 | 50-3111 |
| 長野地方气象台 | | 長野市箱清水 1-8-18 | 380-0801 | 026(232)3773 |
| 関東地方整備局 | 企 画 課 | さいたま市中央区新都心 2-1 さいたま新都心合同庁舎 2号館 | 330-9724 | 048(601)3151 |
| 長野国道事務所 | 管理第二課 | 長野市鶴賀字中堰 145 | 380-0902 | 026(264)7008 |
| 松本砂防事務所 | 調 査 課 | 松本市元町 1-8-28 | 390-0803 | 33-1115 |
| 飯田国道事務所 | 管理第一課 | 飯田市東栄町 3350 | 395-0024 | 0265(53)7205 |

(3) 指定公共機関及びその他現地機関(抜粋)

| 機 関 名 | 防災事務 担当部課 | 所 在 地 | 郵便番号 | 電話番号 |
|-----------------------|---------------|----------------------|----------|---------------------------------|
| 日本たばこ産業(株) 長野営業所 | 事務管理課 | 長野市大字中御所岡田町 131の5 | 380-0936 | 026(228)2323 026(228)2325(直) |
| 東日本旅客鉄道(株) 長野支社 | 安全対策室 | 長野市栗田源田窪 992-6 | 380-0921 | 026(224)5306 |
| 東海旅客鉄道(株) 飯田支店 | | 飯田市上飯田 5356 | 395-0000 | 0265(22)7082 |
| 日本貨物鉄道(株) 関東支社長野支店 | 企画係 | 長野市栗田源田窪 992-6 | 380-0921 | 026(266)7230 |
| N T T 東日本(株)長野 支店 | 災害対策室 | 長野市新田町 1137-5 | 380-8519 | 026(225)4389 |
| 日本銀行松本支店 | 総務課 | 松本市丸の内 3-1 | 390-0873 | 34-3500 |
| 日本赤十字社 | 救護・福祉部 救護課 | 東京都港区芝大門 1-1-3 | 105-8521 | 03(3438)1311 |
| 日本赤十字社 長野県支部 | 事業推進課 | 長野市南県町 1074 | 380-0836 | 026(226)2073 |
| 日本放送協会 松本支局 | 放送部 | 松本市深志 3丁目 10-3 | 390-0815 | 33-4700 |
| 日本通運(株) 長野営業所 | 安全衛生課 | 長野市北石堂町 1374-1 | 380-0826 | 026(227)4140 |
| 日本通運(株) 塩尻営業所 | | 塩尻市広丘野村 1746-1 | 399-0702 | 54-2222 |
| 中部電力 P G (株) 松本支社 | 総務グループ | 松本市埋橋 1-5-3 | 390-8506 | 34-3750 |
| 東京電力 P G (株) 松本電力所 | 総務グループ | 松本市中央 4-1-17 | 390-0811 | 33-0220 |

| 機 関 名 | 防災事務 担当部課 | 所 在 地 | 郵便番 号 | 電話番号 |
|-----------------------|--------------|--------------------|--------------|--------------|
| 東京電力PG(株) 塩尻送電所 | | 塩尻市大字広丘郷原 1053-8 | 399- 0704 | 53-1614 |
| 中日本高速道路(株) 東京管理局西局 | 保全企画課 | 東京都八王子市宇津木町 231 | 192- 8648 | 0426(91)1171 |
| 中日本高速道路(株) 松本管理事務所 | 工 務 課 | 松本市島立 1347 | 390- 0852 | 47-7515 |

(4) 指定地方公共機関及びその他現地機関(抜粋)

| 機 関 名 | 防災事務 担当部課 | 所 在 地 | 郵便番号 | 電話番号 |
|--------------------|--------------|---------------------------|----------|--------------|
| アルピコ交通(株) | 人 事 課 | 松本市井川城 2-1-1 | 390-8518 | 26-7000 |
| (公社)長野県トラ ック協会 | 庶 務 係 | 長野市南長池 710-3 | 381-8556 | 026(254)5151 |
| 信越放送(株) | 総 務 部 | 長野市問御所町 1200 | 380-8521 | 026(237)0500 |
| (株)長野放送 | 総 務 部 | 長野市岡田町 131-7 | 380-8633 | 026(227)3000 |
| (株)テレビ信州 | 総 務 部 | 松本市丸の内 4-18 | 390-8611 | 36-2002 |
| 長野朝日放送(株) | 総 務 部 | 長野市栗田 989-1 | 380-8550 | 026(223)3521 |
| 長野エフエム放送 (株) | 総 務 部 | 松本市本庄 1-13-5 | 390-8520 | 33-4400 |
| 長野県情報 ネットワーク協会 | | 長野市南長野北石堂 1177-3 JAビル内 | 380-0826 | 026(236)2028 |
| 長野県土地改良 事業団体連合会 | 庶 務 係 | 長野市大字南長野字宮東 452-1 | 380-0838 | 026(233)4281 |

(5) 県の機関

| 機 関 名 | 防災事務 担当部課係 | 所 在 地 | 郵便番 号 | 電話番号 |
|------------------------------------|------------------|------------------------|--------------|-------------------------------|
| 長 野 県 庁 | 危 機 管 理 防 災 課 | 長野市南長野字幅下 692-2 | 380- 8570 | 026(235)7184 026(232)0111 |
| 長 野 県 企 業 局 経 営 推 進 課 | 総 務 係 | 長野市南長野字幅下 692-2 県庁内 | 380- 8570 | 026(235)7371 |
| 長 野 県 教 育 委 員 会 事 務 局 教 育 政 策 課 | 総 務 係 | 長野市南長野字幅下 692-2 県庁内 | 380- 8570 | 026(235)7421 |
| 長 野 県 議 会 事 務 局 総 務 課 | 庶 務 係 | 長野市南長野字幅下 692-2 県庁内 | 380- 8570 | 026(235)7411 |
| 松 本 地 域 振 興 局 | 総務管理課 | 松本市島立 1020 | 390- 0852 | 47-7800 (総務係直通) 40-1955 |
| 松本保健福祉事務所 | 総 務 課 | 松本市島立 1020 | 390- 0852 | 40-1937 |
| 松 本 建 設 事 務 所 | 維持管理課 | 松本市島立 1020 | 390- 0852 | 40-1963 |
| 奈良井川改良事務所 | | 松本市島立 1020 | 390- 0852 | 40-1973 |

(6) 警察関係

| 機 関 名 | 防災事務 担当部課 | 所 在 地 | 郵便番号 | 電話番号 |
|---------------|--------------|-----------------|----------|--------------|
| 長 野 県 警 察 本 部 | 通信司令室 | 長野市南長野字幅下 692-2 | 380-8510 | 026(233)0110 |
| 塩 尻 警 察 署 | 警 備 課 | 塩尻市大字宗賀 73-305 | 399-6461 | 54-0110 |

(7) 近隣市町村

| 機 関 名 | 防災事務 担当部課 | 所 在 地 | 郵便番号 | 電話番号 |
|-------|----------------|------------------------|----------|--------------------|
| 松 本 市 | 危機管理課 | 松本市丸の内 3-7 | 390-8620 | 33-9119 |
| 安曇野市 | 危機管理課 | 安曇野市豊科 6000 | 399-8281 | 71-2119 72-6769 |
| 大 町 市 | 危機管理課 | 大町市大町 3887 | 398-8601 | 0261(22)0420 |
| 岡 谷 市 | 危機管理室 | 岡谷市幸町 8-1 | 394-8510 | 0266(23)4811 |
| 伊 那 市 | 危機管理課 | 伊那市下新田 3050 | 396-8617 | 0265(78)4111 |
| 朝 日 村 | 総 務 課 | 東筑摩郡朝日村大字小野 沢 296-5 | 390-1188 | 99-2001 |
| 山 形 村 | 総 務 課 | 東筑摩郡山形村 2030-1 | 390-1392 | 98-3111 |
| 木 祖 村 | 総 務 課 | 木祖村藪原 1191-1 | 399-6201 | 0264(36)2001 |
| 木 曾 町 | 総 務 課 危機管理室 | 木曾町福島 2326-6 | 397-8588 | 0264(22)3000 |
| 辰 野 町 | 総 務 課 | 上伊那郡辰野町中央 1 | 399-0493 | 0266(41)1111 |
| 南箕輪村 | 総 務 課 | 南箕輪村 4825-1 | 399-4592 | 0265(72)2104 |

資料6 被害状況報告書等の様式

様式第1号 (概況速報)

(表1)

| | 概 況 速 報 | | |
|-------|---------|--------|-----|
| 災害の名称 | | 災害発生日時 | |
| 報告の時限 | | 発受信時刻 | |
| 発信者 | () | 受信者 | () |

| 被害の種別 | 被 害 状 況 | |
|---------------------------------------|-----------|-----------|
| | 被害地域または場所 | 災 害 の 状 況 |
| 人的・住家関係 | | |
| | | |
| | | |
| 農 業 関 係 | | |
| 林 業 関 係 | | |
| 公共土木施設関係 | | |
| 鉄道 } 通信 } 施設関係 電力 } 水道 } | | |
| そ の 他 | | |
| 応急対策等の活動 状況 消防職員・消防団員 の出動状況等 | | |

様式第2号 (人的及び住家の被害)
(表2)

| 人的及び住家の被害状況報告(発生・中間・確定) | | | | | | | |
|-------------------------|---------------|----------|-----|-----------------|----|---------|---|
| 災害の名称 | | | | 災害発生の日時 | | 月 日 時 分 | |
| 災害発生の場所 | | | | | | | |
| 災害報告の時限 | | 月 日 時現在 | | 発信機関及び 発信担当者 | | | |
| 人的被害 | 死者 | 人 | | 災害の概況 | | | |
| | | うち災害関連死者 | 人 | | | | |
| | 行方不明者 | | 人 | | | | |
| | 負傷者 | 重傷 | | | | | 人 |
| | | 軽傷 | | | | | 人 |
| | 計 | | 人 | | | | |
| 住家の被害 | 全壊・全焼 又は流出 | 棟 | 棟 | 災害発生の原因 | | | |
| | | 世帯 | 世帯 | | | | |
| | | 人員 | 人 | | | | |
| | 半壊又は 半焼 | 棟 | 棟 | 救済措置 状況 | | | |
| | | 世帯 | 世帯 | | | | |
| | | 人員 | 人 | | | | |
| | 一部破損 | 棟 | 棟 | 災害対策本部 | 名称 | | |
| | | 世帯 | 世帯 | | 設置 | 日 時 分 | |
| | | 人員 | 人 | | 廃止 | 日 時 分 | |
| | 床上浸水 | 棟 | 棟 | ボランティア 活動の状況 | | | |
| | | 世帯 | 世帯 | | | | |
| | | 人員 | 人 | | | | |
| 床下浸水 | 棟 | 棟 | その他 | 防職員出動延人員 | 人 | | |
| | 世帯 | 世帯 | | 防団員出動延人員 | 人 | | |
| | 人員 | 人 | | | | | |
| 非住家の被害 (全・半壊) | 公共物 | 棟 | | | | | |
| | その他 | 棟 | | | | | |

注) :1 「人的被害」欄の「負傷者・重傷」とは、一月以上の治療を要する見込みのものとし、「軽傷」とは、一月未満で治療できる見込みのものとする。なお、その区分が不明な場合は、『調査中』と記載すること。
 2 「住家の被害」欄の「一部損壊」とは、住家の損壊程度が、半壊に達しない程度のものとする。こと。
 3 「住家の被害」欄の「床上浸水」とは、住家の床より上に浸水したものと全壊、半壊には該当しないが、土砂竹木のたい積により一時的に住居することができないものとする。こと。
 4 「住家の被害」欄の「床下浸水」とは、住家が床上浸水に達しない程度のものとする。
 5 「住家の被害」欄の「棟」とは、一つの独立した建物をいう。なお、主屋に付着している風呂場、便所等は主屋に含めて1棟とするが、二つ以上の棟が渡り廊下で接続している場合には2棟とすること。
 6 「住家の被害」欄の各被害欄中、棟、世帯、人員欄のいずれかに記載がある場合で、記載された欄以外が不明な場合は『調査中』と記載すること。
 7 「災害対策本部」欄には、災害対策基本法(昭和36年法律第228号)第23条の規定により設置した災害対策本部について記載すること。
 8 「ボランティア活動の状況」欄には、ボランティアセンター設置状況(設置の有無及び設置場所等)、ボランティア活動の状況(受入の有無、派遣の有無等)、その他関連事項を記載すること。

様式第2-1号 (高齢者等避難・避難指示 避難状況報告)

(表2の1)

| | | | | | | | | | |
|-------------------------|-------|-------|-----|-----|-----------------|-------|-------|------|---|
| 災害の名称 | | | | | 災害発生日時 | | 月 | 日 | 時 |
| 報告の時限 | | 月 | 日 | 時現在 | 発信時刻 | | 月 | 日 | 時 |
| 発 信 者 | | | | | | | | | |
| 高齢者等避難・避難指示の状況 | | | | | 避 難 場 所 等 の 状 況 | | | | |
| 発令日時 及び準備、勧 告指示の別 | 地 区 名 | 世 帯 数 | 人 員 | | 避難場所名 | 設置地区名 | 入所世帯数 | 入所人員 | |
| | | | | | | | | | |
| 合計 | | | | | 合計 | | | | |

様式第3号 (社会福祉施設被害)
(表3の1)

| 社会福祉施設被害状況報告 [中間 確定] | | | | | | | | | | | | | | |
|---------------------------|---------|-----|-------------|-----|-------------|--------|-------------|------|-------------|------|-------------|------|-------------|------|
| 災害の名称 | | | | | | 災害発生日時 | 年 月 日 時 | | | | | | | |
| 災害発生場所 | | | | | | | | | | | | | | |
| 報告の時限 | 月 日 時現在 | | | | | 発受信時刻 | | | 日 時 分 | | | | | |
| 発 信 者 | () | | | | | 受 信 者 | | | () | | | | | |
| 施設の種類 | 施設名 | 被 害 | | | | | | | | | | | | |
| | | 全 壊 | | 流 失 | | 半 壊 | | 一部破損 | | 床上浸水 | | 床下浸水 | | |
| | | 棟数 | 被害額 (千円) | 棟数 | 被害額 (千円) | 棟数 | 被害額 (千円) | 棟数 | 被害額 (千円) | 棟数 | 被害額 (千円) | 棟数 | 被害額 (千円) | |
| | | | | | | | | | | | | | | |
| | | | | | | | | | | | | | | |
| | | | | | | | | | | | | | | |
| | | | | | | | | | | | | | | |
| | | | | | | | | | | | | | | |
| | | | | | | | | | | | | | | |
| | | | | | | | | | | | | | | |
| | | | | | | | | | | | | | | |
| | | | | | | | | | | | | | | |
| | | | | | | | | | | | | | | |
| | | | | | | | | | | | | | | |
| | | | | | | | | | | | | | | |
| | | | | | | | | | | | | | | |
| | | | | | | | | | | | | | | |
| 計 | | | | | | | | | | | | | | |
| 被害額計 | | | | | | | | | | | | | | (千円) |

(表5の2)

| 災害名 | | | 発生日 | 月 | 日 | 時 | 地域振興局名 | | |
|------|-----------------|--------|------|----------|-----------|----------|--------|----------|------|
| | | | 調査月日 | 月 | 日 | 時 | | | |
| 市町村名 | 区分 | 農地 (A) | | | 農業用施設 (B) | | 計 A+B) | | 備考 |
| | | 被害か所数 | 被害面積 | 被害額 (千円) | 被害か所数 | 被害額 (千円) | 被害か所数 | 被害額 (千円) | |
| | 3万円以上 10万円未満 | | | | | | | | 降雨量等 |
| | 10万円以上 | | | | | | | | |
| | 3万円以上 10万円未満 | | | | | | | | |
| | 10万円以上 | | | | | | | | |
| | 3万円以上 10万円未満 | | | | | | | | |
| | 10万円以上 | | | | | | | | |
| | 3万円以上 10万円未満 | | | | | | | | |
| | 10万円以上 | | | | | | | | |
| | 3万円以上 10万円未満 | | | | | | | | |
| | 10万円以上 | | | | | | | | |
| | 3万円以上 10万円未満 | | | | | | | | |
| | 10万円以上 | | | | | | | | |
| | 3万円以上 10万円未満 | | | | | | | | |
| | 10万円以上 | | | | | | | | |
| | 3万円以上 10万円未満 | | | | | | | | |
| | 10万円以上 | | | | | | | | |

(表5の3)

| 農業関係被害報告（中間・確定） 農業政策課 | | | | | | | | |
|-----------------------|-------------------|--------------|--|--------|----------|--|--|---|
| 災害の名称 | | | | 災害発生日時 | 年 月 日 時 | | | |
| | | | | 報告日時 | 月 日 時 現在 | | | |
| | | 地域の別 | | | | | | 計 |
| 農作物 | 水 稲 | 被害面積 (ha) | | | | | | |
| | | うち30%以上 (ha) | | | | | | |
| | | 減収量 (t) | | | | | | |
| | その他の農作物 | 被害面積 (ha) | | | | | | |
| | | うち30%以上 (ha) | | | | | | |
| | | 減収量 (t) | | | | | | |
| | | (種類: _____) | | | | | | |
| | 樹体被害 | 被害面積 (ha) | | | | | | |
| | | 被害額 (千円) | | | | | | |
| | | (種類: _____) | | | | | | |
| | 計 | 被害面積 (ha) | | | | | | |
| | | 被害額 (千円) | | | | | | |
| 施設 | 建 物 | | | | | | | |
| | 温 室 (ガ ラ ス 張) | | | | | | | |
| | プ ラ ス チ ッ ク ハ ウ ス | | | | | | | |
| | 構 築 物 | | | | | | | |
| | 計 | 件 数 (件) | | | | | | |
| 被害額 (千円) | | | | | | | | |
| 畜産物等 | 畜 産 物 () | | | | | | | |
| | 養 蚕 () | | | | | | | |
| | そ の 他 () | | | | | | | |
| | 計 | 被害額 (千円) | | | | | | |
| 農地・農業用施設 | 農 地 | 被害か所数 | | | | | | |
| | | 被害面積 (ha) | | | | | | |
| | 農業用施設 | 被害か所数 | | | | | | |
| | 計 | 被害か所数 | | | | | | |
| | | 被害額 (千円) | | | | | | |
| 被害額総計 (計) | | | | | | | | |
| 被害農業者 (家) 数 (戸) | | | | | | | | |

資料7 長野県防災行政無線設備の管理運営に関する協定

長野県防災行政無線設備の管理運営に関する協定

長野県（以下「甲」という。）と塩尻市（以下「乙」という。）とは、甲が所有する長野県防災行政無線設備の設置並びに管理及び運営について、次のとおり協定する。

（目的）

第1条 本協定は、災害対策に係る事務及び一般行政事務に関し、緊密な連絡を図るため、長野県防災行政無線設備の適切な管理及び運営について定める。

（設備の設置）

第2条 甲は、乙の敷地内に防災行政無線（衛星系）（以下「無線局」という。）設備を設置する。

- 2 無線局設備の内容は付表のとおりとする。
- 3 乙は、無線局設備の設置場所を無償で提供するものとする。
- 4 乙は、無線局を無償で利用できるものとする。

（付帯設備）

第3条 乙は、無線局に付帯する設備（以下「付帯設備」という。）を設置できるものとする。

- 2 付帯設備の内容は、付表-2のとおりとする。
- 3 乙は、付帯設備の全部又は一部の廃止若しくは増設をしようとするときは、あらかじめ甲に協議するものとする。

（経費の負担）

第4条 無線局設備の維持管理等の管理運営に要する経費の負担は、次の各号によるものとする。

（1） 甲が負担する経費

- ア 甲の都合により、無線局設備の変更工事をする場合の当該工事に要する経費
- イ 無線局設備の故障復旧に要する経費。（乙の責めに帰すべき事由により生じた経費を除く。）
- ウ 一般財団法人自治体衛星通信機構に対する費用（分担金）
- エ 甲が設置した無停電電源装置及び非常用発電機の蓄電池交換に要する経費

（2） 乙が負担する経費

- ア 乙の都合により、無線局設備の変更工事をする場合の当該工事に要する経費
- イ 乙の故意又は重大な過失により生じた損傷の修理に要する経費
- ウ 乙が利用する衛星通信サービス利用料
- エ 無線局設備の運用に伴う電気料及び燃料費並びに端末機器の紙代及びトナー代
- オ その他無線局の管理、運営に要する経費

（3） 甲、乙協議して負担する経費

落雷等自然現象による重大な故障、耐用年数経過による陳腐化、総務大臣の指示により変更工事を必要とする場合等、根本的改造工事を必要とする場合の当該工事に要する経費

(無線局の増設)

第5条 乙が、事務の緊密な連絡を図るため新たに無線局の設置を希望するときは、甲、乙協議のうえ、無線局設備を設けることができるものとする。

2 前項の規定により設置した無線局設備の管理運営等については、甲、乙協議により決定するものとする。

(無線局の廃止)

第6条 無線局を廃止するときは、甲、乙協議のうえ行うものとする。

(協定外の事項)

第7条 この協定について疑義を生じたときは、甲、乙協議のうえ解決するものとする。

(協定の履行に必要な事項)

第8条 前各条に定めるもののほか、この協定の履行について必要な事項は、甲、乙協議のうえ決定するものとする。

附則

平成20年3月1日付け「長野県防災行政無線の管理運営に関する協定書」は廃止する。

以上のとおり協定した証として、この証書2通を作成し、双方記名押印のうえ、各自その1通を所持する。

平成30年3月16日

甲 長野県知事 阿部 守一

乙 塩尻市長 小口 利幸

(付表-1) 第2条関係

無線局設備 (塩尻市)

局種別 衛星系 (VSAT 局)

| 装置 (機器) 名 | 員 数 | 備 考 |
|---|--|--|
| 空中線設備 オフセットアンテナ アンテナ鋼管柱 | 1 基 1 本 | 1.2mφ 融雪付 |
| 衛星系 19 インチラック | 1 架 | 端局装置、ルータ、L-2 SW、 防災交換機、保守用電話機 内臓 (庁舎交換機接続、IBN接続) |
| 端末機器 一斉受令用パソコン 複合機 一斉受令表示装置 ホットライン表示機 防災用パソコン 防災電話機 | 1 台 1 台 2 台 1 台 1 台 2 台 | 執務室、宿直室等 |
| 通信機器 中継端子盤 光メディアコンバータ 端末用 L-SW 光成端箱 | 1 台 2 台 1 台 2 台 | 光成端箱内臓 光成端箱内臓 |
| 電源機器 無停電電源装置 耐雷トランス 交流分電盤 非常用発電機 | 1 台 1 台 1 台 — | 汎用 3kVA 5kVA (庁舎非常用発電機回路接続) |
| その他 | — | |

(付表-2) 第3条関係

付帯設備 (塩尻市)

| 装置 (機器) 名 | | 備 考 |
|-----------------|----|------------|
| 受信機器 | | |
| デジタル映像受信機 (IRD) | — | |
| J-ALERT | — | (独自アンテナ接続) |
| 端末機器・通信機器・電源機器 | | |
| 光メディアコンバータ | 2台 | |

◎活動体制関係

資料8 塩尻市防災会議条例

塩尻市防災会議条例

昭和 38 年 3 月 13 日

条例第 6 号

改正 昭和 48 年 10 月 1 日条例第 33 号

平成 5 年 3 月 25 日条例第 17 号

平成 7 年 3 月 23 日条例第 1 号

平成 12 年 3 月 24 日条例第 1 号

平成 24 年 9 月 27 日条例第 23 号

(目的)

第 1 条 この条例は、災害対策基本法（昭和 36 年法律第 223 号）第 16 条第 6 項の規定に基づき、塩尻市防災会議（以下「防災会議」という。）の所掌事務及び組織を定めることを目的とする。

(所掌事務)

第 2 条 防災会議は、次に掲げる事務をつかさどる。

- (1) 塩尻市地域防災計画を作成し、及びその実施を推進すること。
- (2) 塩尻市水防計画その他水防に関し重要な事項を調査審議すること。
- (3) 市長の諮問に応じて市の地域に係る防災に関する重要事項を審議すること。
- (4) 前号に規定する重要事項に関し、市長に意見を述べること。
- (5) 前各号に掲げるもののほか、法律又はこれに基づく政令によりその権限に属する事務

(会長及び委員)

第 3 条 防災会議は、会長及び委員をもって組織する。

2 会長は、市長をもって充てる。

3 会長は、会務を総理する。

4 会長に事故があるときは、あらかじめその指名する委員がその職務を代理する。

5 委員は、次に掲げる者をもって充てる。

- (1) 指定地方行政機関の職員のうちから市長が任命する者
- (2) 長野県の知事の部内の職員のうちから市長が任命する者
- (3) 長野県警察の警察官のうちから市長が任命する者
- (4) 市長がその部内の職員のうちから指名する者
- (5) 教育長
- (6) 消防団長
- (7) 松本広域連合消防長
- (8) 指定公共機関又は指定地方公共機関の職員のうちから市長が任命する者
- (9) 自主防災組織を構成する者又は学識経験のある者のうちから市長が任命する者
- (10) その他市長が特に必要と認め任命する者

6 前項第 8 号から第 10 号の委員の任期は 2 年とする。ただし、補欠の委員の任期は、その前任者の残任期間とする。

7 前項の委員は、再任されることができる。

(専門委員)

第4条 防災会議に専門の事項を調査させるため、専門委員を置くことができる。

2 専門委員は、関係地方行政機関の職員、県の職員、市の職員、関係指定公共機関の職員、関係指定地方公共機関の職員及び学識経験のある者のうちから、市長が任命する。

3 専門委員は、当該専門の事項に関する調査が終了したときは、解任されるものとする。

(議事等)

第5条 前各条に定めるもののほか、防災会議の議事その他防災会議の運営に関し必要な事項は、会長が防災会議に諮って定める。

附則

この条例は、公布の日から施行する。

附則(昭和48年10月1日条例第33号)

この条例は、公布の日から施行する。

附則(平成5年3月25日条例第17号)

この条例は、平成5年4月1日から施行する。

附則(平成7年3月23日条例第1号)

この条例は、公布の日から施行する。

附則(平成12年3月24日条例第1号抄)

(施行期日)

第1条 この条例は、平成12年4月1日から施行する。

附則(平成24年9月27日条例第23号抄)

(施行期日)

1 この条例は、公布の日から施行する。

(塩尻市防災会議条例の一部改正に伴う経過措置)

2 この条例の施行の際現に第1条の規定による改正前の塩尻市防災会議条例の規定に基づく委員である者は、第1条の規定による改正後の塩尻市防災会議条例(以下「新条例」という。)の規定に基づく委員とみなす。

3 この条例の施行の日から平成26年3月31日までの間に委員となる者の任期は、新条例第3条第6項の規定にかかわらず、平成26年3月31日までとする。

資料9 塩尻市防災会議運営規程

塩尻市防災会議運営規程

(昭和49年2月14日制定)

(趣旨)

第1条 この規程は、塩尻市防災会議条例（昭和38年塩尻市条例第6号）第5条の規定に基づき、塩尻市防災会議（以下「防災会議」という。）の議事その他運営に関し、必要な事項を定めるものとする。

(会議)

第2条 防災会議は、会長が招集する。

2 委員は、防災会議の必要があると認めるときは、会長に会議の招集を求めることができる。

3 防災会議の招集は、開会の日前7日までに委員に通知しなければならない。ただし、急を要する場合は、この限りでない。

(防災会議の委任による処理)

第3条 防災会議の権限に属する事項で、その議決により特に指定したものは、会長において処理することができる。

2 会長は、前項の規定により処理したときは、次の防災会議に報告しなければならない。

(専門委員)

第4条 専門委員は、防災会議に出席して意見を述べることができる。

附則

この規程は、昭和49年2月14日から施行する。

資料 10 塩尻市防災会議の権限に属する事項のうち会長が処理できる事項について

塩尻市防災会議の権限に属する事項のうち会長が処理できる事項について

(昭和49年2月14日議決)

塩尻市防災会議運営規程第3条の規定により、次の事項は、会長において処理することができる。

- 1 塩尻市の地域に係る災害が発生した場合において、当該災害に関する情報を収集すること。
- 2 塩尻市の地域に係る災害が発生した場合において、当該災害に係る災害対策本部の設置に関すること。
- 3 塩尻市地域防災計画の軽微な変更に関すること。

資料 11 塩尻市防災会議委員・専門委員名簿

塩尻市防災会議委員名簿

| | 機関及び役職名 |
|----------|--------------------------|
| 会長 | 塩尻市長 |
| 第 1 号委員 | 長野国道事務所副所長 |
| | 飯田国道事務所木曾維持出張所長 |
| | 陸上自衛隊第 1 3 普通科連隊 重迫撃砲中隊長 |
| 第 2 号委員 | 松本地域振興局長 |
| | 松本建設事務所長 |
| | 松本保健福祉事務所長 |
| | 長野県企業局松塩水道用水管理事務所長 |
| | 松本空港管理事務所長 |
| 第 3 号委員 | 長野県塩尻警察署長 |
| 第 4 号委員 | 塩尻市副市長 |
| 第 5 号委員 | 塩尻市教育長 |
| 第 6 号委員 | 塩尻市消防団長 |
| 第 7 号委員 | 松本広域連合消防長 |
| 第 8 号委員 | 東日本旅客鉄道(株)塩尻駅長 |
| | N T T 東日本(株)長野支店災害対策室長 |
| | 中部電力パワーグリッド(株)松本支社長 |
| 第 10 号委員 | 塩筑医師会長 |
| | 塩筑歯科医師会 |
| | 木曾広域消防本部消防長 |
| | 塩尻商工会議所会頭 |
| | 塩尻市建設業協会 会長 |
| | 塩尻市水道事業協同組合 理事長 |
| | 洗馬農業協同組合代表理事組合長 |
| | 松本ハイランド農業協同組合塩尻支所担当理事 |
| | 塩尻市区長会 理事 |
| | 公益社団法人 長野県看護協会 |
| | 一般社団法人 松本薬剤師会 |
| | 塩尻市赤十字奉仕団 |
| | 社会福祉法人 塩尻市社会福祉協議会 |
| | 塩尻市ボランティア連絡協議会 |
| | 塩尻市友愛クラブ連合会 |
| | 塩尻市聴覚障害者協会 |

資料 12 塩尻市災害対策本部条例

塩尻市災害対策本部条例

(昭和 38 年 3 月 13 日条例第 7 号)

(目的)

第 1 条 この条例は、災害対策基本法（昭和 36 年法律第 223 号）第 23 条第 8 項の規定に基づき、塩尻市災害対策本部に関し必要な事項を定めることを目的とする。

(組織)

第 2 条 災害対策本部長は、災害対策本部の事務を総括し、所部の職員を指揮監督する。

2 災害対策副本部長は、災害対策本部長を助け、災害対策本部長に事故があるときは、その職務を代理する。

3 災害対策本部員は災害対策本部長の命を受け、災害対策本部の事務に従事する。

(部)

第 3 条 災害対策本部長は必要と認めるときは、災害対策本部に部を置くことができる。

2 部に属すべき災害対策本部員は災害対策本部長が指名する。

3 部に部長を置き、災害対策本部長の指名する災害対策本部員がこれに当る。

4 部長は、部の事務を掌理する。

(現地災害対策本部)

第 4 条 現地災害対策本部に現地災害対策本部長及び現地災害対策本部員その他の職員を置き、災害対策副本部長、災害対策本部員その他の職員のうちから災害対策本部長が指名する者をもって充てる。

2 現地災害対策本部長は、現地災害対策本部の事務を掌理する。

(補則)

第 5 条 前各条に定めるもののほか、災害対策本部に関し必要な事項は、災害対策本部長が定める。

附 則

この条例は、公布の日から施行する。

附 則（平成 9 年 6 月 23 日条例第 26 号）

この条例は、公布の日から施行する。

附 則（平成 24 年 9 月 27 日条例第 23 号抄）

(施行期日)

1 この条例は、公布の日から施行する。

資料 13 災害等の連絡系統図

災害等の連絡系統図

《火災》

消防局（メール）

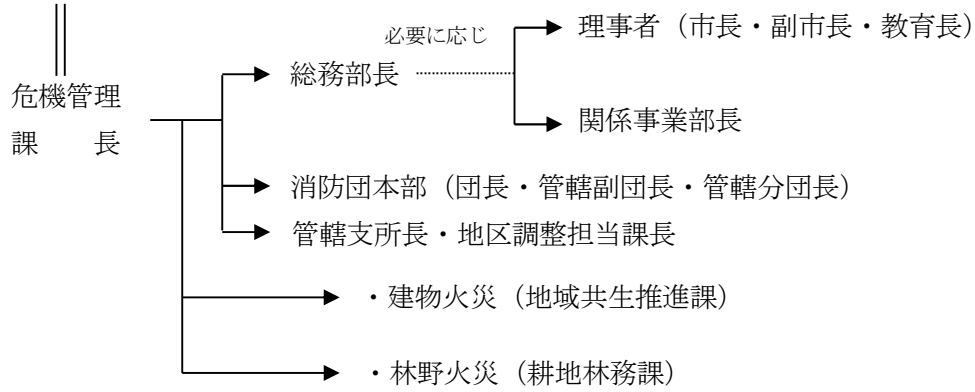

《火災を除く災害（平日）》

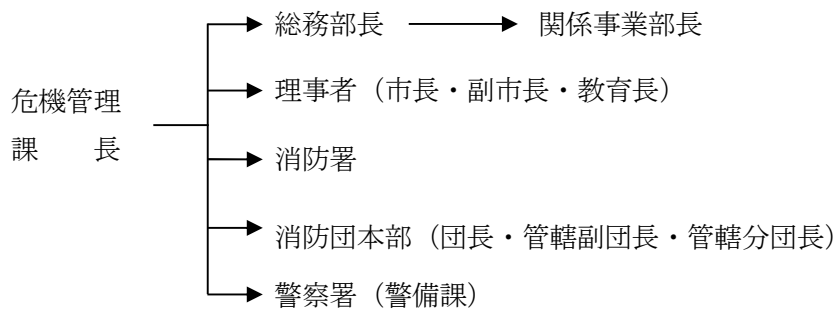

（休・祝日・夜間）

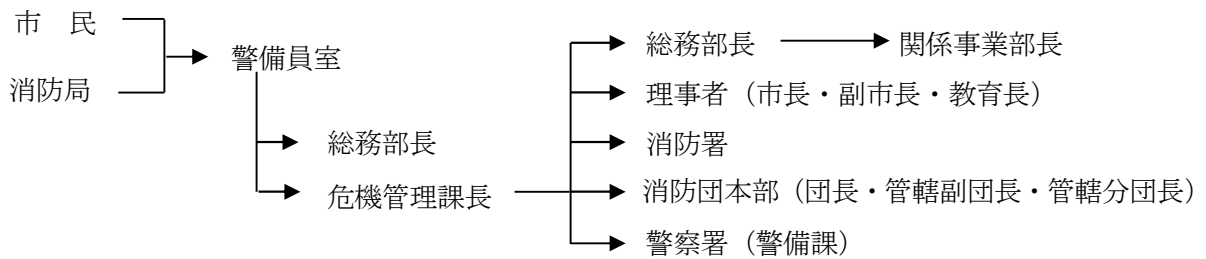

《状況、結果報告》

危機管理課長

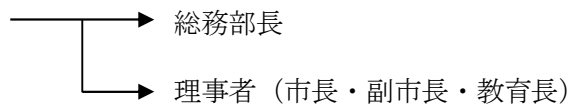

資料 14 スピーカー付庁用車輛

| 車輛No. | 車名 | 登録番号 | 配属 | カギ保管場所 |
|-------|--------------|---------------|-----------------|-----------------|
| 600 | トヨタ フィールダー | 松本 800 す 2431 | 危機管理課 | 危機管理課 |
| 633 | スバル フォレスター | 松本 800 す 3980 | 危機管理課 | 危機管理課 |
| 319 | ダイハツ アトレー | 松本 580 く 4540 | 公共施設 マネジメント課 | 公共施設 マネジメント課 |
| 511 | ダイハツ アトレー | 松本 580 く 4539 | 公共施設 マネジメント課 | 公共施設 マネジメント課 |
| 627 | スズキ エブリィ | 松本 480 せ 5812 | 公共施設 マネジメント課 | 公共施設 マネジメント課 |
| 611 | スバル フォレスター | 松本 800 す 2809 | 建設課 | 建設課 |
| 5 | ダイハツ ハイゼット | 松本 480 け 3381 | 水道事業部 | 水道事業部 |
| 8 | マツダ ポンゴトラック | 松本 400 す 1634 | 水道事業部 | 水道事業部 |
| 26 | スバル XV | 松本 301 み 8977 | 水道事業部 | 水道事業部 |
| 14 | スバル フォレスター | 松本 800 た 8890 | 水道事業部 | 水道事業部 |
| 25 | ニッサン エーディーバン | 松本 400 と 3719 | 水道事業部 | 水道事業部 |

※ 公用車駐車場南側倉庫には、スピーカセット（マグネットタイプ。アンプは助手席等に置く方式）9台を保管している。

資料 15 同報系防災行政無線設置場所一覧表

檜川地区以外

| NO | 地 区 | 子 局 名 | 住 所 | アンサー バック | 中継局 |
|----|-------|------------|---------------|-------------|-----|
| 1 | 大門地区 | 市役所 | 大門七番町 3-3 | | |
| 2 | 大門地区 | 塩尻西小学校 | 大門五番町 2072-2 | ○ | |
| 3 | 大門地区 | 塩尻情報プラザ | 大門八番町 514-5 | | |
| 4 | 大門地区 | 大門三番町公園 | 大門三番町 344-1 | | |
| 5 | 大門地区 | 桔梗公園 | 大門桔梗町 113-1 | | |
| 6 | 大門地区 | 大門七区ふれあい公園 | 大字大門 526-39 | | |
| 7 | 大門地区 | 大門七区第一公民館 | 大門桔梗ヶ原 76-5 | | |
| 8 | 大門地区 | 原中央公園 | 大門幸町 600 | | |
| 9 | 大門地区 | 大門北公園 | 大字大門 2-1 | | |
| 10 | 大門地区 | 田川町公民館 | 大門田川町 150-8 | | |
| 11 | 大門地区 | 塩尻中学校 | 大小屋 102-2 | ○ | |
| 12 | 塩尻東地区 | 塩尻東小学校 | 塩尻町 419-2 | ○ | |
| 13 | 塩尻東地区 | 塩尻東支所 | 塩尻町 648-1 | ○ | |
| 14 | 塩尻東地区 | 塩尻 5 部詰所 | 栈敷 399-7 | | |
| 15 | 塩尻東地区 | 上西条公民館 | 上西条 661-4 | | |
| 16 | 塩尻東地区 | 松原区公園 | 上西条 127-2 | | |
| 17 | 塩尻東地区 | 塩尻 2 部詰所 | 中西条 218-2 | | |
| 18 | 塩尻東地区 | みずほ保育園 | 長畝 260-1 | | |
| 19 | 塩尻東地区 | 町区公民館 | 塩尻町 447 | | |
| 20 | 塩尻東地区 | 金井公民館 | 金井 58 | | |
| 21 | 塩尻東地区 | 小坂田公園 | 塩尻町 1090 | | |
| 22 | 塩尻東地区 | 柿沢公民館 | 柿沢 529 | | |
| 23 | 塩尻東地区 | みどり湖駅広場 | 峰原 173-4 | | |
| 24 | 塩尻東地区 | みどり湖国地公園 | みどり湖 209-38 | | |
| 25 | 塩尻東地区 | 東山グラウンド | 旧塩尻 1638 | | |
| 26 | 塩尻東地区 | 上柿沢集会所 | 柿沢 892-3 | | |
| 27 | 高出地区 | 桔梗小学校 | 広丘高出 1486-193 | ○ | |
| 28 | 高出地区 | 高校北通線緑地 | 広丘高出 2102-2 | | |
| 29 | 高出地区 | 広丘 5 部詰所 | 広丘高出 384-3 | | |
| 30 | 高出地区 | 高出和手集会所 | 広丘高出 873-4 | | |
| 31 | 高出地区 | 高出地区センター | 広丘高出 1819-1 | ○ | |

| NO | 地 区 | 子 局 名 | 住 所 | アンサー バック | 中継局 |
|----|------|----------|---------------|-------------|-----|
| 32 | 高出地区 | 高出四区緑地 | 広丘高出 2210-27 | | |
| 33 | 高出地区 | 高出五区緑地 | 広丘堅石 2145-314 | | |
| 34 | 高出地区 | 高出二区緑地 | 広丘高出 1967-21 | | |
| 35 | 高出地区 | 高出下村運動場 | 広丘高出 1918 | | |
| 36 | 高出地区 | 高出ふれあい広場 | 広丘高出 1488-1 | | |
| 37 | 片丘地区 | 片丘支所 | 片丘 4758-7 | ○ | |
| 38 | 片丘地区 | 南熊井中挟 | 片丘 10291-2 | | |
| 39 | 片丘地区 | 南中集落センター | 片丘 10345-10 | | |
| 40 | 片丘地区 | 旧片丘南部保育園 | 片丘 10443 | | |
| 41 | 片丘地区 | 立小路 | 片丘 7924-3 | | |
| 42 | 片丘地区 | 大沢ノ堤北 | 片丘 8908-3 | | |
| 43 | 片丘地区 | 北村集会所西 | 片丘 5213-5 | | |
| 44 | 片丘地区 | 千本原集会所北 | 片丘 7300-24 | | |
| 45 | 片丘地区 | 内田原調整池 | 片丘 5010-117 | | |
| 46 | 片丘地区 | 北熊井公民館 | 片丘 8783-1 | | |
| 47 | 片丘地区 | 中原集会所西 | 片丘 5761-2 | ○ | ○ |
| 48 | 片丘地区 | 片丘保育園 | 片丘 4935-2 | | |
| 49 | 片丘地区 | 南内田公民館東 | 片丘 6710-2 | | |
| 50 | 片丘地区 | 宮北集会所 | 片丘 6470-4 | | |
| 51 | 片丘地区 | 県教育センター北 | 片丘 7201-6 | | |
| 52 | 片丘地区 | 今泉 | 片丘 9828-43 | | |
| 53 | 広丘地区 | 広丘小学校 | 広丘原新田 122 | ○ | |
| 54 | 広丘地区 | 八幡水園公園 | 広丘野村 2053-1 | | |
| 55 | 広丘地区 | 丘中学校 | 広丘野村 1788 | ○ | |
| 56 | 広丘地区 | 角前グリーン | 広丘野村 1850-2 | | |
| 57 | 広丘地区 | 堅石原東緑地 | 広丘堅石 1498-12 | | |
| 58 | 広丘地区 | 広丘支所 | 広丘野村 2069-1 | ○ | |
| 59 | 広丘地区 | 原新田公民館 | 広丘原新田 224-1 | | |
| 60 | 広丘地区 | 野村第二公民館 | 広丘野村 836-2 | | |
| 61 | 広丘地区 | 堅石公民館 | 広丘堅石 1269-3 | | |
| 62 | 広丘地区 | 金塚公園 | 広丘野村 899-1 | | |
| 63 | 広丘地区 | 野村わんぱく広場 | 広丘野村 1788-404 | | |
| 64 | 広丘地区 | 歯科大南 | 広丘郷原 1765-262 | | |

| N0 | 地 区 | 子 局 名 | 住 所 | アンサー バック | 中継局 |
|----|------|------------|---------------|-------------|-----|
| 65 | 広丘地区 | 郷原南緑地 | 広丘郷原 1763-194 | | |
| 66 | 広丘地区 | 堅石東公園 | 広丘堅石 157-5 | | |
| 67 | 広丘地区 | 広陵中学校 | 広丘堅石 457-4 | ○ | |
| 68 | 広丘地区 | 堅石北緑地 | 広丘堅石 59-9 | | |
| 69 | 広丘地区 | 旧広丘 1 部詰所 | 広丘郷原 627-5 | | |
| 70 | 広丘地区 | 桔梗荘 | 広丘郷原 1682-2 | | |
| 71 | 広丘地区 | サラダ公園 | 宗賀 1299-264 | | |
| 72 | 吉田地区 | 市営吉田団地 | 広丘吉田 1245-2 | | |
| 73 | 吉田地区 | 吉田支所 | 広丘吉田 2901-3 | ○ | |
| 74 | 吉田地区 | 吉田小学校 | 広丘吉田 1097-2 | ○ | |
| 75 | 吉田地区 | 下吉田集会所 | 広丘吉田 257-2 | | |
| 76 | 吉田地区 | 吉田北 | 広丘吉田 360-16 | | |
| 77 | 吉田地区 | 田川の郷 | 広丘吉田 2219-1 | | |
| 78 | 吉田地区 | 吉田原元気っ子公園 | 広丘吉田 3045 | | |
| 79 | 吉田地区 | 道西集会所 | 広丘吉田 749-23 | | |
| 80 | 吉田地区 | 若宮公園 | 広丘吉田 10-5 | | |
| 81 | 吉田地区 | 八幡原児童公園 | 広丘吉田 560-1 | | |
| 82 | 洗馬地区 | 洗馬支所 | 洗馬 2550-2 | ○ | |
| 83 | 洗馬地区 | 芦ノ田団地 | 洗馬 2680-98 | | |
| 84 | 洗馬地区 | 岩垂教員住宅 | 洗馬 6245-13 | | |
| 85 | 洗馬地区 | 岩垂公民館 | 洗馬 5709 | | |
| 86 | 洗馬地区 | 歴史の里資料館 | 洗馬 2323-4 | | |
| 87 | 洗馬地区 | 上組生産振興センター | 洗馬 753 | | |
| 88 | 洗馬地区 | 柏茂会館 | 洗馬 4007-1 | | |
| 89 | 洗馬地区 | 下小曾部集落センター | 洗馬 5128-2 | | |
| 90 | 洗馬地区 | 上小曾部転作センター | 洗馬 3857-1 | ○ | |
| 91 | 洗馬地区 | 旧小曾部保育園 | 洗馬 3704-1 | ○ | ○ |
| 92 | 洗馬地区 | 太田公民館北 | 洗馬 361-8 | | |
| 93 | 洗馬地区 | 原口教員住宅 | 洗馬 7099-9 | | |
| 94 | 洗馬地区 | 梨の木北 | 洗馬 600-156 | | |
| 95 | 洗馬地区 | 新田集会所 | 洗馬 5639-1 | | |
| 96 | 洗馬地区 | 芦ノ田浄水場 | 洗馬 2858-2 | | |
| 97 | 洗馬地区 | 上組詰所 | 洗馬 1880-17 | | |

| NO | 地 区 | 子 局 名 | 住 所 | アンサー バック | 中継局 |
|-----|-------|------------|--------------|-------------|-----|
| 98 | 洗馬地区 | 下平 | 宗賀 3116-3 | | |
| 99 | 洗馬地区 | 小曾部大橋 | 洗馬 4981-2 | | |
| 100 | 洗馬地区 | 上小曾部大沢口 | 洗馬 4108-12 | | |
| 101 | 洗馬地区 | 上小曾部観音澤 | 洗馬 4336-3 | | |
| 102 | 洗馬地区 | 上小曾部高畑 | 洗馬 4358-3 | | |
| 103 | 洗馬地区 | 上小曾部白石 | 洗馬 4128-6 | | |
| 104 | 宗賀地区 | 宗賀支所 | 宗賀 2658-1 | ○ | |
| 105 | 宗賀地区 | 桔梗ヶ原公民館 | 宗賀 71-591 | | |
| 106 | 宗賀地区 | 塩尻西部中学校 | 宗賀 1461-2 | ○ | |
| 107 | 宗賀地区 | 塩尻西部中学校西 | 宗賀 1461-2 | | ○ |
| 108 | 宗賀地区 | 昭電グランド南 | 宗賀 879-28 | | |
| 109 | 宗賀地区 | 旧宗賀北部保育園 | 宗賀 794-3 | | |
| 110 | 宗賀地区 | すがのの郷 | 宗賀 1298-514 | | |
| 111 | 宗賀地区 | 大堤公園 | 宗賀 2029 | | |
| 112 | 宗賀地区 | 洗馬公民館 | 宗賀 2746-3 | | |
| 113 | 宗賀地区 | 牧野公民館 | 宗賀 3847-1 | | |
| 114 | 宗賀地区 | 旧宗賀南部保育園 | 宗賀 4292-5 | | |
| 115 | 宗賀地区 | 本山公民館 | 宗賀 4992 | | |
| 116 | 宗賀地区 | 牧野団地公園 | 宗賀 5275-1 | | |
| 117 | 宗賀地区 | 日出塩公民館 | 宗賀 6143-1 | | |
| 118 | 宗賀地区 | 平出博物館駐車場 | 宗賀 1663-2 | | |
| 119 | 北小野地区 | 両小野中学校 | 北小野 2883-4 | ○ | |
| 120 | 北小野地区 | 古町公民館 | 北小野 2671-1 | | |
| 121 | 北小野地区 | 北小野支所 | 北小野 48 | ○ | |
| 122 | 北小野地区 | 上田公民館 | 北小野 779-1 | | |
| 123 | 北小野地区 | 勝弦南 | 北小野 1397-1 | | |
| 124 | 北小野地区 | 勝弦小グランド | 北小野 4508-2 | ○ | ○ |
| 125 | 北小野地区 | 塩嶺別荘地 しらかば | 北小野 4133-5 | | |
| 126 | 北小野地区 | 塩嶺別荘地 アルプス | 旧塩尻 1410-117 | | |
| 127 | 北小野地区 | チロルの森 | 北小野 5043 | | |

檜川地区

| NO | 地 区 | 子 局 名 | 住 所 | アンサー バック | 中継局 |
|-----|------|---------------------|------------------|-------------|-----|
| 128 | 贄川 | 桜沢 | 贄川 294 番地 10 | | |
| 129 | 贄川 | 片平 | 贄川 432 番地 8 | | |
| 130 | 贄川 | 若神子 (贄川北部多目的集会所) | 贄川 690 番地 4 | | |
| 131 | 贄川 | 中畑 | 贄川 823 番地口 | | |
| 132 | 贄川 | 贄川小学校(専門学校前) | 贄川 1219 番地 3 | ○ | |
| 133 | 贄川 | 贄川(贄川公民館) | 贄川 1599 番地 2 | | |
| 134 | 贄川 | 運動場(檜川運動場前) | 贄川 2085 番地 3 | | |
| 135 | 贄川 | 桃岡 | 贄川 2124 番地 6 | | |
| 136 | 贄川 | 長瀬 | 贄川 2390 番地ハ | | |
| 137 | 木曾平沢 | 道の駅 (道の駅木曾ならかわ) | 木曾平沢 2272 番地 7 | | |
| 138 | 木曾平沢 | 駅下(木曾平沢駅下) | 木曾平沢 1959 番地 | | |
| 139 | 木曾平沢 | 旭町(萌生の里) | 木曾平沢 2415 番地 | | |
| 140 | 木曾平沢 | 太田(木曾平沢太田) | 木曾平沢 1932 番地 1 | | |
| 141 | 木曾平沢 | 檜川支所 | 木曾平沢 1451 番地 138 | ○ | |
| 142 | 奈良井 | ケミ(奈良井三ノ段) | 奈良井 387 番地 80 | | |
| 143 | 奈良井 | 八幡(八幡宮) | 奈良井 1123 番地 1 | | |
| 144 | 奈良井 | 公民館(池ノ沢) | 奈良井 395 番地 | | |
| 145 | 奈良井 | 天照沢 | 奈良井 1262 番地 | | |
| 146 | 奈良井 | ならい荘(旧ならい荘) | 奈良井 56 番地 1 | | |
| 147 | 木曾平沢 | 役場(旧支所) | 木曾平沢 2221 番地 | | |

資料 16 移動系防災行政無線呼出番号一覧表

| 呼出番号 | 局名称 (全角 10 文字以内) | ふりがな (5 文字以内) | グループ番号 (所属グループ) | 種別 | 備考 |
|------|---------------------|------------------|---------------------|-----|----------|
| 100 | 統制台 | とうせいだ | — — — — — | 統制台 | 危機管理課 |
| 101 | データ伝送装置 | でーたでん | — — — — — | 統制台 | 〃 |
| 105 | 区長連絡用 1 | くちよう 1 | F99 F00 F24 | 統制局 | 〃 |
| 106 | 区長連絡用 2 | くちよう 2 | F99 F00 F24 | 統制局 | 〃 |
| 200 | 消防防災課 1 | ぼさい 1 | F99 F00 F01 F02 F11 | 携帯型 | 〃 |
| 201 | 消防防災課 2 | ぼさい 2 | F99 F00 F01 F02 F11 | 携帯型 | 〃 |
| 202 | 消防防災課 3 | ぼさい 3 | F99 F00 F01 F02 F11 | 携帯型 | 〃 |
| 203 | 消防防災課 4 | ぼさい 4 | F99 F00 F01 F02 F11 | 車載型 | 〃 |
| 204 | 消防防災課 5 | ぼさい 5 | F99 F00 F01 F02 F11 | 車載型 | 〃 |
| 205 | アマチュア無線 1 | あま 1 | F99 F00 | 携帯型 | |
| 206 | 庶務課 1 | しよむ 1 | F99 F00 F01 F02 | 携帯型 | 総務人事課 |
| 207 | 庶務課 2 | しよむ 2 | F99 F00 F01 F02 | 携帯型 | 〃 |
| 208 | 庶務課 3 | しよむ 3 | F99 F00 F01 F02 | 車載型 | 〃 |
| 209 | 庶務課 4 | しよむ 4 | F99 F00 F01 F02 | 車載型 | 〃 |
| 210 | 庶務課 5 | しよむ 5 | F99 F00 F01 F02 | 車載型 | 〃 |
| 211 | 庶務課 6 | しよむ 6 | F99 F00 F01 F02 | 車載型 | 〃 |
| 212 | 庶務課 7 | しよむ 7 | F99 F00 F01 F02 | 車載型 | 〃 |
| 213 | 庶務課 8 | しよむ 8 | F99 F00 F01 F02 | 車載型 | 〃 |
| 214 | 警備員室 1 | けいび 1 | F99 F00 F01 F02 | 携帯型 | |
| 215 | 地域振興課 1 | ちいき 1 | F99 F00 F01 F10 F24 | 携帯型 | |
| 216 | 大門調整担当 1 | だいもん 1 | F99 F00 F01 F10 F25 | 携帯型 | 大門地区センター |
| 217 | 大門調整担当 2 | だいもん 2 | F99 F00 F01 F10 F25 | 車載型 | 〃 |
| 218 | 大門調整担当 3 | だいもん 3 | F99 F00 F01 F10 F25 | 半固定 | 〃 |
| 219 | 塩尻東支所 1 | ひがしし 1 | F99 F00 F01 F10 F26 | 携帯型 | |
| 220 | 塩尻東支所 2 | ひがしし 2 | F99 F00 F01 F10 F26 | 車載型 | |
| 221 | 塩尻東支所 3 | ひがしし 3 | F99 F00 F01 F10 F26 | 半固定 | |
| 222 | 片丘支所 1 | かたおか 1 | F99 F00 F01 F10 F27 | 携帯型 | |
| 223 | 片丘支所 2 | かたおか 2 | F99 F00 F01 F10 F27 | 車載型 | |
| 224 | 片丘支所 3 | かたおか 3 | F99 F00 F01 F10 F27 | 半固定 | |
| 225 | 広丘支所 1 | ひろおか 1 | F99 F00 F01 F10 F28 | 携帯型 | |
| 226 | 広丘支所 2 | ひろおか 2 | F99 F00 F01 F10 F28 | 車載型 | |
| 227 | 広丘支所 3 | ひろおか 3 | F99 F00 F01 F10 F28 | 半固定 | |

| 呼出番号 | 局名称 (全角 10 文字以内) | ふりがな (5 文字以内) | グループ番号 (所属グループ) | 種別 | 備考 |
|------|---------------------|------------------|---------------------|-----|------------|
| 228 | 高出調整担当 1 | たかいで 1 | F99 F00 F01 F10 F29 | 携帯型 | 高出支所 |
| 229 | 高出調整担当 2 | たかいで 2 | F99 F00 F01 F10 F29 | 車載型 | 〃 |
| 230 | 高出調整担当 3 | たかいで 3 | F99 F00 F01 F10 F29 | 半固定 | 〃 |
| 231 | 吉田支所 1 | よしだし 1 | F99 F00 F01 F10 F30 | 携帯型 | |
| 232 | 吉田支所 2 | よしだし 2 | F99 F00 F01 F10 F30 | 車載型 | |
| 233 | 吉田支所 3 | よしだし 3 | F99 F00 F01 F10 F30 | 半固定 | |
| 234 | 洗馬支所 1 | せばし 1 | F99 F00 F01 F10 F31 | 携帯型 | |
| 235 | 洗馬支所 2 | せばし 2 | F99 F00 F01 F10 F31 | 車載型 | |
| 236 | 洗馬支所 3 | せばし 3 | F99 F00 F01 F10 F31 | 半固定 | |
| 237 | 宗賀支所 1 | そうがし 1 | F99 F00 F01 F10 F32 | 携帯型 | |
| 238 | 宗賀支所 2 | そうがし 2 | F99 F00 F01 F10 F32 | 車載型 | |
| 239 | 宗賀支所 3 | そうがし 3 | F99 F00 F01 F10 F32 | 半固定 | |
| 240 | 北小野支所 1 | きたおの 1 | F99 F00 F01 F10 F33 | 携帯型 | |
| 241 | 北小野支所 2 | きたおの 2 | F99 F00 F01 F10 F33 | 車載型 | |
| 242 | 北小野支所 3 | きたおの 3 | F99 F00 F01 F10 F33 | 半固定 | |
| 243 | 檜川支所 1 | ならかわ 1 | F99 F00 F01 F10 F34 | 携帯型 | |
| 244 | 檜川支所 2 | ならかわ 2 | F99 F00 F01 F10 F34 | 車載型 | |
| 245 | 檜川支所 3 | ならかわ 3 | F99 F00 F01 F10 F34 | 半固定 | |
| 246 | 旧小曾部保育園 | こそぶほい | F99 F00 F01 | 半固定 | 基地局内に設置 |
| 247 | 生活環境課 1 | せいかつ 1 | F99 F00 F01 | 携帯型 | |
| 248 | 福祉課 1 | ふくし 1 | F99 F00 F01 F03 | 携帯型 | |
| 249 | 福祉課 2 | ふくし 2 | F99 F00 F01 F03 | 車載型 | |
| 250 | 赤十字奉仕団 1 | にちせき 1 | F99 F00 | 携帯型 | 地域共生推進課 |
| 251 | 老人福祉のむら 1 | ろうじん 1 | F99 F00 | 携帯型 | |
| 252 | 老人福祉田川 1 | ろうじん 2 | F99 F00 | 携帯型 | |
| 253 | 老人福祉す가의 1 | ろうじん 3 | F99 F00 | 携帯型 | |
| 254 | 老人福祉みどり 1 | ろうじん 4 | F99 F00 | 携帯型 | ふれあいセンター東部 |
| 255 | 老人福祉百寿荘 1 | ろうじん 5 | F99 F00 | 携帯型 | |
| 256 | 社会福祉センター 1 | ろうじん 6 | F99 F00 | 携帯型 | 危機管理課 |
| 257 | 老人福祉施設組合 1 | ろうじん 7 | F99 F00 | 携帯型 | |
| 258 | 長寿課 1 | ちよう 1 | F99 F00 F01 F03 | 携帯型 | |
| 259 | 健康づくり課 1 | けんこう 1 | F99 F00 F01 F03 F23 | 携帯型 | |
| 260 | 健康づくり課 2 | けんこう 2 | F99 F00 F01 F03 F23 | 携帯型 | |

| 呼出番号 | 局名称 (全角 10 文字以内) | ふりがな (5 文字以内) | グループ番号 (所属グループ) | 種別 | 備考 |
|------|---------------------|------------------|---------------------|------|------------|
| 261 | 健康づくり課 3 | けんこう 3 | F99 F00 F01 F03 F23 | 携帯型 | |
| 262 | 檜川診療所 1 | ならしん 1 | F99 F00 F01 F03 F23 | 携帯型 | |
| 263 | 農政課 1 | のうせい 1 | F99 F00 F01 F04 | 携帯型 | |
| 264 | 農政課 2 | のうせい 2 | F99 F00 F01 F04 | 携帯型 | |
| 265 | 森林課 1 | しんりん 1 | F99 F00 F01 F04 | 携帯型 | |
| 266 | 農政課 3 | のうせい 3 | F99 F00 F01 F04 | 車載型 | |
| 267 | 森林課 2 | しんりん 2 | F99 F00 F01 F04 | 車載型 | |
| 268 | ブランド観光商工課 1 | かんこう 1 | F99 F00 F01 F04 | 携帯型 | 観光プロモーション課 |
| 269 | ブランド観光商工課 2 | かんこう 2 | F99 F00 F01 F04 | 携帯型 | 〃 |
| 270 | 建設課 1 | けんせつ 1 | F99 F00 F01 F05 | 携帯型 | |
| 271 | 建設課 2 | けんせつ 2 | F99 F00 F01 F05 | 携帯型 | |
| 272 | 建設課 3 | けんせつ 3 | F99 F00 F01 F05 | 携帯型 | |
| 273 | 建設課 4 | けんせつ 4 | F99 F00 F01 F05 | 車載型 | |
| 274 | 建設課 5 | けんせつ 5 | F99 F00 F01 F05 | 車載型 | |
| 275 | 建設課 6 | けんせつ 6 | F99 F00 F01 F05 | 車載型 | |
| 276 | 建設課 7 | けんせつ 7 | F99 F00 F01 F05 | 車載型 | |
| 277 | 建設課 8 | けんせつ 8 | F99 F00 F01 F05 | 車載型 | |
| 278 | 建設課 9 | けんせつ 9 | F99 F00 F01 F05 | 車載型 | |
| 279 | 都市計画課 1 | としけい 1 | F99 F00 F01 F05 | 携帯型 | |
| 280 | まちづくり推進課 1 | まちづく 1 | F99 F00 F01 F05 | 携帯型 | 都市計画課 |
| 281 | 教育総務課 1 | きょうい 1 | F99 F00 F01 F06 F07 | 携帯型 | |
| 282 | 塩尻東小学校 1 | ひがししよ | F99 F00 F07 | 携帯型 | |
| 283 | 塩尻西小学校 1 | にししよ | F99 F00 F07 | 携帯型 | |
| 284 | 桔梗小学校 1 | ききよしよ | F99 F00 F07 | 携帯型 | |
| 285 | 広丘小学校 1 | ひろしよ | F99 F00 F07 | 携帯型 | |
| 286 | 吉田小学校 1 | よしだしよ | F99 F00 F07 | 携帯型 | |
| 347 | 吉田小学校 2 | よしだしよ | F99 F00 F07 F23 | 半固定型 | 保健室内設置 |
| 287 | 片丘小学校 1 | かたしよ | F99 F00 F07 | 携帯型 | |
| 288 | 宗賀小学校 1 | そうしよ | F99 F00 F07 | 携帯型 | |
| 289 | 洗馬小学校 1 | せばしよ | F99 F00 F07 | 携帯型 | |
| 290 | 木曾檜川小学校 1 | ならしよ | F99 F00 F07 | 携帯型 | |
| 291 | 両小野小学校 1 | りようしよ | F99 F00 F07 | 携帯型 | |
| 292 | 塩尻中学校 1 | しおちゆ | F99 F00 F07 | 携帯型 | |

| 呼出 番号 | 局名称 (全角 10 文字以内) | ふりがな (5 文字以内) | グループ番号 (所属グループ) | 種別 | 備考 |
|----------|---------------------|------------------|---------------------|-----|-----------|
| 293 | 丘中学校 1 | おかちゆ | F99 F00 F07 | 携帯型 | |
| 294 | 広陵中学校 1 | こうちゆ | F99 F00 F07 | 携帯型 | |
| 295 | 塩尻西部中学校 1 | せいちゆ | F99 F00 F07 | 携帯型 | |
| 296 | 檜川中学校 1 | ならちゆ | F99 F00 F07 | 携帯型 | |
| 297 | 両小野中学校 1 | りようちゆ | F99 F00 F07 | 携帯型 | |
| 298 | 檜川学校給食セン 1 | ならきゆし | F99 F00 F01 F07 | 携帯型 | |
| 299 | こども課 1 | こどもか 1 | F99 F00 F01 F06 F08 | 携帯型 | |
| 300 | 塩尻東保育園 1 | ひがしほ | F99 F00 F01 F08 | 携帯型 | |
| 301 | みずほ保育園 1 | みずほほ | F99 F00 F01 F08 | 携帯型 | |
| 302 | 大門保育園 1 | だいもんほ | F99 F00 F01 F08 | 携帯型 | |
| 303 | 日の出保育園 1 | ひのでほ | F99 F00 F01 F08 | 携帯型 | |
| 304 | 宗賀中央保育園 1 | そうがほ | F99 F00 F01 F08 | 携帯型 | |
| 305 | 片丘保育園 1 | かたおかほ | F99 F00 F01 F08 | 携帯型 | |
| 306 | 高出保育園 1 | たかいでほ | F99 F00 F01 F08 | 携帯型 | |
| 307 | 広丘野村保育園 1 | にむらほ | F99 F00 F01 F08 | 携帯型 | |
| 308 | 吉田ひまわり保育園 1 | ひまわりほ | F99 F00 F01 F08 | 携帯型 | |
| 309 | 吉田原保育園 1 | よしだほ | F99 F00 F01 F08 | 携帯型 | |
| 310 | 広丘西保育園 1 | ひろにしほ | F99 F00 F01 F08 | 携帯型 | |
| 311 | 広丘南保育園 1 | ひろみなほ | F99 F00 F01 F08 | 携帯型 | |
| 312 | 妙義保育園 1 | みようぎほ | F99 F00 F01 F08 | 携帯型 | |
| 313 | 北小野保育園 1 | きたおのほ | F99 F00 F01 F08 | 携帯型 | |
| 314 | 檜川保育園 1 | ならかわほ | F99 F00 F01 F08 | 携帯型 | |
| 315 | 塩尻児童館 1 | しおじりじ | F99 F00 F01 F08 | 携帯型 | |
| 316 | 広丘児童館 1 | ひろおかじ | F99 F00 F01 F08 | 携帯型 | |
| 317 | 吉田児童館 1 | よしだじ | F99 F00 F01 F08 | 携帯型 | |
| 318 | 吉田児童館分館 1 | よしだぶじ | F99 F00 F01 F08 | 携帯型 | |
| 319 | 塩尻東児童館 1 | ひがしじ | F99 F00 F01 F08 | 携帯型 | |
| 320 | 宗賀児童館 1 | そうがじ | F99 F00 F01 F08 | 携帯型 | |
| 321 | 大門児童館 1 | だいもんじ | F99 F00 F01 F08 | 携帯型 | |
| 322 | 洗馬児童館 1 | せばじ | F99 F00 F01 F08 | 携帯型 | |
| 323 | 片丘児童館 1 | かたおかじ | F99 F00 F01 F08 | 携帯型 | |
| 324 | 生涯学習スポーツ課 1 | しょうが 1 | F99 F00 F01 F06 | 携帯型 | 社会教育スポーツ課 |
| 325 | 平出博物館 1 | ひらはく 1 | F99 F00 F01 F06 | 携帯型 | |

| 呼出 番号 | 局名称 (全角 10 文字以内) | ふりがな (5 文字以内) | グループ番号 (所属グループ) | 種別 | 備考 |
|----------|---------------------|------------------|--------------------|-----|-----------|
| 326 | 短歌館 1 | たんか 1 | F99 F00 F01 F06 | 携帯型 | |
| 327 | 自然博物館 1 | しぜはく 1 | F99 F00 F01 F06 | 携帯型 | |
| 328 | 生涯学習スポーツ課 2 | しょうが 2 | F99 F00 F01 F06 | 携帯型 | 社会教育スポーツ課 |
| 329 | 市立体育館 1 | たいいく 1 | F99 F00 F01 F06 | 携帯型 | |
| 330 | 交流支援課 1 | こうりゆ 1 | F99 F00 F01 | 携帯型 | |
| 331 | 上水道課 1 | すいどう 1 | F99 F00 F01 F09 | 携帯型 | |
| 332 | 上水道課 2 | すいどう 2 | F99 F00 F01 F09 | 携帯型 | |
| 333 | 上水道課 3 | すいどう 3 | F99 F00 F01 F09 | 携帯型 | |
| 334 | 上水道課 4 | すいどう 4 | F99 F00 F01 F09 | 車載型 | |
| 335 | 上水道課 5 | すいどう 5 | F99 F00 F01 F09 | 車載型 | |
| 336 | 浄水場 1 | すいどう 6 | F99 F00 F01 F09 | 携帯型 | |
| 337 | 松塩水道用水 1 | しょうえん | F99 F00 | 携帯型 | |
| 338 | 下水道課 1 | げすい 1 | F99 F00 F01 F09 | 携帯型 | |
| 339 | 下水道課 2 | げすい 2 | F99 F00 F01 F09 | 携帯型 | |
| 340 | 下水道課 3 | げすい 3 | F99 F00 F01 F09 | 車載型 | |
| 341 | 下水道課 4 | げすい 4 | F99 F00 F01 F09 | 車載型 | 総務人事課車両 |
| 342 | 浄化センター 1 | じょうか 1 | F99 F00 F01 F09 | 携帯型 | |
| 343 | 衛生センター 1 | えいせい 1 | F99 F00 F01 F09 | 携帯型 | |
| 344 | 議会事務局 1 | ぎかい 1 | F99 F00 F01 | 携帯型 | |
| 345 | 議会事務局 2 | ぎかい 2 | F99 F00 F01 | 携帯型 | |
| 346 | 議会事務局 3 | ぎかい 3 | F99 F00 F01 | 携帯型 | |
| 401 | 社会福祉協議会 1 | しやきよ 1 | F99 F00 | 携帯型 | |
| 402 | 社会福祉協議会 2 | しやきよ 2 | F99 F00 | 携帯型 | |
| 403 | 松本歯科大学 1 | しかだい 1 | F99 F00 | 携帯型 | |
| 404 | 塩尻警察署 1 | けいさつ 1 | F99 F00 | 携帯型 | |
| 405 | 塩尻警察署 2 | けいさつ 2 | F99 F00 | 携帯型 | |
| 406 | 交通安全協会 1 | あんきよ 1 | F99 F00 | 携帯型 | |
| 407 | 医師会 1 | いしかい 1 | F99 F00 F23 | 携帯型 | |
| 408 | 医師会 2 | いしかい 2 | F99 F00 F23 | 携帯型 | |
| 409 | 医師会 3 | いしかい 3 | F99 F00 F23 | 携帯型 | |
| 410 | 医師会 4 | いしかい 4 | F99 F00 F23 | 携帯型 | |
| 411 | 医師会 5 | いしかい 5 | F99 F00 F23 | 携帯型 | |
| 412 | 医師会 6 | いしかい 6 | F99 F00 F23 | 携帯型 | |

| 呼出番号 | 局名称 (全角 10 文字以内) | ふりがな (5 文字以内) | グループ番号 (所属グループ) | 種別 | 備考 |
|------|---------------------|------------------|-------------------------|-----|----------|
| 413 | タクシー 1 | たくし 1 | F99 F00 | 携帯型 | |
| 414 | タクシー 2 | たくし 2 | F99 F00 | 携帯型 | |
| 415 | タクシー 3 | たくし 3 | F99 F00 | 携帯型 | |
| 416 | 塩尻駅 1 | えき 1 | F99 F00 | 携帯型 | |
| 501 | 塩尻消防 1 | だん 0 0 1 | F99 F00 F12 F20 F21 F22 | 携帯型 | 消防団本部 |
| 502 | 塩尻消防 2 | だん 0 0 2 | F99 F00 F12 F20 F21 F22 | 車載型 | 市消防隊 |
| 503 | 塩尻消防 3 | だん 0 0 3 | F99 F00 F12 F20 F21 F22 | 携帯型 | 消防団長 |
| 504 | 塩尻消防 4 | だん 0 0 4 | F99 F00 F12 F20 F21 F22 | 携帯型 | 塩尻消防署 |
| 505 | 塩尻消防 5 | だん 0 0 5 | F99 F00 F12 F20 F21 F22 | 携帯型 | 広丘消防署 |
| 506 | 塩尻消防 6 | だん 0 0 6 | F99 F00 F12 F20 F21 F22 | 携帯型 | 予備 |
| 507 | 塩尻消防 3 0 | だん 0 3 0 | F99 F00 F12 F13 F21 | 携帯型 | 塩尻分団 |
| 508 | 塩尻消防 3 1 | だん 0 3 1 | F99 F00 F12 F13 F21 | 携帯型 | 塩尻 1 部 |
| 509 | 塩尻消防 3 2 | だん 0 3 2 | F99 F00 F12 F13 F21 | 携帯型 | 塩尻 2 部 |
| 510 | 塩尻消防 3 3 | だん 0 3 3 | F99 F00 F12 F13 F21 | 携帯型 | 塩尻 3 部 |
| 511 | 塩尻消防 3 4 | だん 0 3 4 | F99 F00 F12 F13 F21 | 携帯型 | 塩尻 4 部 |
| 512 | 塩尻消防 3 5 | だん 0 3 5 | F99 F00 F12 F13 F21 | 携帯型 | 塩尻 5 部 |
| 513 | 塩尻消防 3 6 | だん 0 3 6 | F99 F00 F12 F13 F21 | 携帯型 | 塩尻 6 部 |
| 514 | 塩尻消防 3 7 | だん 0 3 7 | F99 F00 F12 F13 F21 | 携帯型 | 塩尻 7 部 |
| 515 | 塩尻消防 3 8 | だん 0 3 8 | F99 F00 F12 F13 F21 | 携帯型 | 塩尻 8 部 |
| 516 | 塩尻消防 3 9 | だん 0 3 9 | F99 F00 F12 F13 F21 | 携帯型 | 塩尻 9 部 |
| 517 | 塩尻消防 4 0 | だん 0 4 0 | F99 F00 F12 F13 F21 | 携帯型 | 塩尻 1 0 部 |
| 518 | 塩尻消防 4 1 | だん 0 4 1 | F99 F00 F12 F13 F21 | 車載型 | 塩尻 1 部車 |
| 519 | 塩尻消防 4 3 | だん 0 4 3 | F99 F00 F12 F13 F21 | 車載型 | 塩尻 3 部車 |
| 520 | 塩尻消防 5 0 | だん 0 5 0 | F99 F00 F12 F14 F20 | 携帯型 | 片丘分団 |
| 521 | 塩尻消防 5 1 | だん 0 5 1 | F99 F00 F12 F14 F20 | 携帯型 | 片丘 1 部 |
| 522 | 塩尻消防 5 2 | だん 0 5 2 | F99 F00 F12 F14 F20 | 携帯型 | 片丘 2 部 |
| 523 | 塩尻消防 5 3 | だん 0 5 3 | F99 F00 F12 F14 F20 | 携帯型 | 片丘 3 部 |
| 524 | 塩尻消防 5 4 | だん 0 5 4 | F99 F00 F12 F14 F20 | 車載型 | 片丘 2 部車 |
| 525 | 塩尻消防 6 0 | だん 0 6 0 | F99 F00 F12 F15 F20 | 携帯型 | 広丘分団 |
| 526 | 塩尻消防 6 1 | だん 0 6 1 | F99 F00 F12 F15 F20 | 携帯型 | 広丘 1 部 |
| 527 | 塩尻消防 6 2 | だん 0 6 2 | F99 F00 F12 F15 F20 | 携帯型 | 広丘 2 部 |
| 528 | 塩尻消防 6 3 | だん 0 6 3 | F99 F00 F12 F15 F20 | 携帯型 | 広丘 3 部 |
| 529 | 塩尻消防 6 4 | だん 0 6 4 | F99 F00 F12 F15 F20 | 携帯型 | 広丘 4 部 |

| 呼出番号 | 局名称 (全角 10 文字以内) | ふりがな (5 文字以内) | グループ番号 (所属グループ) | 種別 | 備考 |
|------|---------------------|------------------|-------------------------|-----|----------|
| 530 | 塩尻消防 6 5 | だん 0 6 5 | F99 F00 F12 F15 F20 | 携帯型 | 広丘 5 部 |
| 531 | 塩尻消防 6 6 | だん 0 6 6 | F99 F00 F12 F15 F20 | 携帯型 | 広丘 6 部 |
| 532 | 塩尻消防 6 7 | だん 0 6 7 | F99 F00 F12 F15 F20 | 車載型 | 広丘 6 部車 |
| 533 | 塩尻消防 7 0 | だん 0 7 0 | F99 F00 F12 F16 F22 | 携帯型 | 宗賀分団 |
| 534 | 塩尻消防 7 1 | だん 0 7 1 | F99 F00 F12 F16 F22 | 携帯型 | 宗賀 1 部 |
| 535 | 塩尻消防 7 2 | だん 0 7 2 | F99 F00 F12 F16 F22 | 携帯型 | 宗賀 2 部 |
| 536 | 塩尻消防 7 3 | だん 0 7 3 | F99 F00 F12 F16 F22 | 携帯型 | 宗賀 3 部 |
| 537 | 塩尻消防 7 4 | だん 0 7 4 | F99 F00 F12 F16 F22 | 携帯型 | 宗賀 4 部 |
| 538 | 塩尻消防 7 5 | だん 0 7 5 | F99 F00 F12 F16 F22 | 携帯型 | 宗賀 5 部 |
| 539 | 塩尻消防 7 6 | だん 0 7 6 | F99 F00 F12 F16 F22 | 携帯型 | 宗賀 6 部 |
| 540 | 塩尻消防 7 7 | だん 0 7 7 | F99 F00 F12 F16 F22 | 携帯型 | 宗賀 7 部 |
| 541 | 塩尻消防 7 8 | だん 0 7 8 | F99 F00 F12 F16 F22 | 車載型 | 宗賀 3 部車 |
| 542 | 塩尻消防 8 0 | だん 0 8 0 | F99 F00 F12 F17 F21 | 携帯型 | 北小野分団 |
| 543 | 塩尻消防 8 1 | だん 0 8 1 | F99 F00 F12 F17 F21 | 携帯型 | 北小野 1 部 |
| 544 | 塩尻消防 8 2 | だん 0 8 2 | F99 F00 F12 F17 F21 | 携帯型 | 北小野 2 部 |
| 545 | 塩尻消防 8 3 | だん 0 8 3 | F99 F00 F12 F17 F21 | 携帯型 | 北小野 3 部 |
| 546 | 塩尻消防 8 4 | だん 0 8 4 | F99 F00 F12 F17 F21 | 車載型 | 北小野 2 部車 |
| 547 | 塩尻消防 9 0 | だん 0 9 0 | F99 F00 F12 F18 F22 | 携帯型 | 洗馬分団 |
| 548 | 塩尻消防 9 1 | だん 0 9 1 | F99 F00 F12 F18 F22 | 携帯型 | 洗馬 1 部 |
| 549 | 塩尻消防 9 2 | だん 0 9 2 | F99 F00 F12 F18 F22 | 携帯型 | 洗馬 2 部 |
| 550 | 塩尻消防 9 3 | だん 0 9 3 | F99 F00 F12 F18 F22 | 携帯型 | 洗馬 3 部 |
| 551 | 塩尻消防 9 4 | だん 0 9 4 | F99 F00 F12 F18 F22 | 携帯型 | 洗馬 4 部 |
| 552 | 塩尻消防 9 5 | だん 0 9 5 | F99 F00 F12 F18 F22 | 携帯型 | 洗馬 5 部 |
| 553 | 塩尻消防 9 6 | だん 0 9 6 | F99 F00 F12 F18 F22 | 携帯型 | 洗馬 6 部 |
| 554 | 塩尻消防 9 7 | だん 0 9 7 | F99 F00 F12 F18 F22 | 携帯型 | 洗馬 7 部 |
| 555 | 塩尻消防 9 8 | だん 0 9 8 | F99 F00 F12 F18 F22 | 車載型 | 洗馬 5 部車 |
| 556 | 塩尻消防 1 1 0 | だん 1 1 0 | F99 F00 F12 F19 F22 | 携帯型 | 檜川分団 |
| 557 | 塩尻消防 1 1 1 | だん 1 1 1 | F99 F00 F12 F19 F22 | 携帯型 | 檜川 1 部 |
| 558 | 塩尻消防 1 1 2 | だん 1 1 2 | F99 F00 F12 F19 F22 | 携帯型 | 檜川 2 部 |
| 559 | 塩尻消防 1 1 3 | だん 1 1 3 | F99 F00 F12 F19 F22 | 携帯型 | 檜川 3 部 |
| 560 | 塩尻消防 1 1 4 | だん 1 1 4 | F99 F00 F12 F19 F22 | 車載型 | 檜川 2 部車 |
| 561 | 塩尻消防 1 1 5 | だん 1 1 5 | F99 F00 F12 F20 F21 F22 | 携帯型 | 消防副団長 |
| 562 | 塩尻消防 1 1 6 | だん 1 1 6 | F99 F00 F12 F20 F21 F22 | 携帯型 | 消防副団長 |

| 呼出 番号 | 局名称 (全角 10 文字以内) | ふりがな (5 文字以内) | グループ番号 (所属グループ) | 種別 | 備考 |
|----------|---------------------|------------------|--------------------|-----|----|
| 701 | 大門一番町区長 | いちばん | F99 F00 F24 F25 | 携帯型 | |
| 702 | 大門二番町区長 | にばん | F99 F00 F24 F25 | 携帯型 | |
| 703 | 大門三番町区長 | さんばん | F99 F00 F24 F25 | 携帯型 | |
| 704 | 大門四番町区長 | よんばん | F99 F00 F24 F25 | 携帯型 | |
| 705 | 大門五番町区長 | ごばん | F99 F00 F24 F25 | 携帯型 | |
| 706 | 大門六番町区長 | ろくばん | F99 F00 F24 F25 | 携帯型 | |
| 707 | 大門七番町区長 | ななばん | F99 F00 F24 F25 | 携帯型 | |
| 708 | 大門八番町区長 | はちばん | F99 F00 F24 F25 | 携帯型 | |
| 709 | 大門七区区長 | ななく | F99 F00 F24 F25 | 携帯型 | |
| 710 | 大門田川町区長 | たがわちよ | F99 F00 F24 F25 | 携帯型 | |
| 711 | 東山区長 | ひがしやま | F99 F00 F24 F26 | 携帯型 | |
| 712 | 柿沢区長 | かきざわ | F99 F00 F24 F26 | 携帯型 | |
| 713 | 金井区長 | かない | F99 F00 F24 F26 | 携帯型 | |
| 714 | 上西条区長 | かみにし | F99 F00 F24 F26 | 携帯型 | |
| 715 | 中西条区長 | なかにし | F99 F00 F24 F26 | 携帯型 | |
| 716 | 下西条区長 | しもにし | F99 F00 F24 F26 | 携帯型 | |
| 717 | 堀ノ内区長 | ほりのうち | F99 F00 F24 F26 | 携帯型 | |
| 718 | 長畝区長 | ながうね | F99 F00 F24 F26 | 携帯型 | |
| 719 | 棧敷区長 | さじき | F99 F00 F24 F26 | 携帯型 | |
| 720 | 町区区長 | まちく | F99 F00 F24 F26 | 携帯型 | |
| 721 | 松原区長 | まつばら | F99 F00 F24 F26 | 携帯型 | |
| 722 | みどり湖区長 | みどりこ | F99 F00 F24 F26 | 携帯型 | |
| 723 | 峰原区長 | みねはら | F99 F00 F24 F26 | 携帯型 | |
| 724 | 南内田区長 | みなみうち | F99 F00 F24 F27 | 携帯型 | |
| 725 | 北熊井区長 | きたくまい | F99 F00 F24 F27 | 携帯型 | |
| 726 | 南熊井区長 | みなみくま | F99 F00 F24 F27 | 携帯型 | |
| 727 | 中挾区長 | なかばさみ | F99 F00 F24 F27 | 携帯型 | |
| 728 | 君石区長 | きみいし | F99 F00 F24 F27 | 携帯型 | |
| 729 | 内田原区長 | うちだはら | F99 F00 F24 F27 | 携帯型 | |
| 730 | 原新田区長 | はらしんで | F99 F00 F24 F28 | 携帯型 | |
| 731 | 堅石区長 | かたいし | F99 F00 F24 F28 | 携帯型 | |
| 732 | 郷原区長 | ごうばら | F99 F00 F24 F28 | 携帯型 | |
| 733 | 野村区長 | のむら | F99 F00 F24 F28 | 携帯型 | |

| 呼出 番号 | 局名称 (全角 10 文字以内) | ふりがな (5 文字以内) | グループ番号 (所属グループ) | 種別 | 備考 |
|----------|---------------------|------------------|--------------------|-----|----|
| 734 | 高出一区区長 | たかいち | F99 F00 F24 F29 | 携帯型 | |
| 735 | 高出二区区長 | たかに | F99 F00 F24 F29 | 携帯型 | |
| 736 | 高出三区区長 | たかさん | F99 F00 F24 F29 | 携帯型 | |
| 737 | 高出四区区長 | たかよん | F99 F00 F24 F29 | 携帯型 | |
| 738 | 高出五区区長 | たかご | F99 F00 F24 F29 | 携帯型 | |
| 739 | 吉田一区区長 | よしいち | F99 F00 F24 F30 | 携帯型 | |
| 740 | 吉田二区区長 | よしに | F99 F00 F24 F30 | 携帯型 | |
| 741 | 吉田三区区長 | よしさん | F99 F00 F24 F30 | 携帯型 | |
| 742 | 吉田四区区長 | よしよん | F99 F00 F24 F30 | 携帯型 | |
| 743 | 吉田五区区長 | よしご | F99 F00 F24 F30 | 携帯型 | |
| 744 | 上組区長 | かみくみ | F99 F00 F24 F31 | 携帯型 | |
| 745 | 元町区長 | もとまち | F99 F00 F24 F31 | 携帯型 | |
| 746 | 芦ノ田区長 | あしのた | F99 F00 F24 F31 | 携帯型 | |
| 747 | 太田区長 | おおた | F99 F00 F24 F31 | 携帯型 | |
| 748 | 岩垂区長 | いわだれ | F99 F00 F24 F31 | 携帯型 | |
| 749 | 下小曾部区長 | しもこ | F99 F00 F24 F31 | 携帯型 | |
| 750 | 上小曾部区長 | かみこ | F99 F00 F24 F31 | 携帯型 | |
| 751 | 桔梗ヶ原区長 | ききよう | F99 F00 F24 F32 | 携帯型 | |
| 752 | 平出区長 | ひらいで | F99 F00 F24 F32 | 携帯型 | |
| 753 | 床尾区長 | とこお | F99 F00 F24 F32 | 携帯型 | |
| 754 | 洗馬区長 | せば | F99 F00 F24 F32 | 携帯型 | |
| 755 | 牧野区長 | まきの | F99 F00 F24 F32 | 携帯型 | |
| 756 | 本山区長 | もとやま | F99 F00 F24 F32 | 携帯型 | |
| 757 | 日出塩区長 | ひでしお | F99 F00 F24 F32 | 携帯型 | |
| 758 | 小井戸区長 | こいど | F99 F00 F24 F32 | 携帯型 | |
| 759 | 古町区長 | ふるまち | F99 F00 F24 F33 | 携帯型 | |
| 760 | 宮前区長 | みやまえ | F99 F00 F24 F33 | 携帯型 | |
| 761 | 大出区長 | おおいで | F99 F00 F24 F33 | 携帯型 | |
| 762 | 上田区長 | うえだ | F99 F00 F24 F33 | 携帯型 | |
| 763 | 勝弦区長 | かつつる | F99 F00 F24 F33 | 携帯型 | |
| 764 | 贛川区長 | にえかわ | F99 F00 F24 F34 | 携帯型 | |
| 765 | 平沢区長 | ひらさわ | F99 F00 F24 F34 | 携帯型 | |
| 766 | 奈良井区長 | ならい | F99 F00 F24 F34 | 携帯型 | |

移動系防災行政無線 グループ一覧表

| グループ番号 | 名称 | ふりがな |
|--------|----------|---------|
| F 0 0 | 全一斉 | 0 0 ぜんい |
| F 0 1 | 市役所一斉 | 0 1 しやく |
| F 0 2 | 総務部 | 0 2 そうむ |
| F 0 3 | 健康福祉事業部 | 0 3 けんこ |
| F 0 4 | 産業振興事業部 | 0 4 さんぎ |
| F 0 5 | 建設事業部 | 0 5 けんせ |
| F 0 6 | こども教育部 | 0 6 こども |
| F 0 7 | 小中学校一斉 | 0 7 がっこ |
| F 0 8 | 保育園児童館一斉 | 0 8 ほうく |
| F 0 9 | 水道事業部 | 0 9 すいど |
| F 1 0 | 支所一斉 | 1 0 ししよ |
| F 1 1 | 消防防災課 | 1 1 しよぼ |
| F 1 2 | 消防団一斉 | 1 2 しだん |
| F 1 3 | 塩尻分団 | 1 3 しおぶ |
| F 1 4 | 片丘分団 | 1 4 かたぶ |
| F 1 5 | 広丘分団 | 1 5 ひろぶ |
| F 1 6 | 宗賀分団 | 1 6 そうぶ |
| F 1 7 | 北小野分団 | 1 7 きたぶ |
| F 1 8 | 洗馬分団 | 1 8 せばぶ |
| F 1 9 | 檜川分団 | 1 9 ならぶ |

| グループ番号 | 名称 | ふりがな |
|--------|-----------|----------|
| F 2 0 | 北部分団一斉 | 2 0 ほうくぶ |
| F 2 1 | 中部分団一斉 | 2 1 ちゅぶ |
| F 2 2 | 南部分団一斉 | 2 2 なんぶ |
| F 2 3 | 本部医務班 | 2 3 いむほ |
| F 2 4 | 区長一斉 | 2 4 くちよ |
| F 2 5 | 大門地区区長一斉 | 2 5 だいく |
| F 2 6 | 塩尻東地区区長一斉 | 2 6 しおく |
| F 2 7 | 片丘地区区長一斉 | 2 7 かたく |
| F 2 8 | 広丘地区区長一斉 | 2 8 ひろく |
| F 2 9 | 高出地区区長一斉 | 2 9 たかく |
| F 3 0 | 吉田地区区長一斉 | 3 0 よしく |
| F 3 1 | 洗馬地区区長一斉 | 3 1 せばく |
| F 3 2 | 宗賀地区区長一斉 | 3 2 そうく |
| F 3 3 | 北小野地区区長一斉 | 3 3 きたく |
| F 3 4 | 檜川地区区長一斉 | 3 4 ならく |
| | | |
| | | |
| | | |
| | | |
| F 9 9 | 全一斉（応援通信） | 9 9 おうえ |

(注) グループ番号 F90～F99 は応援通信用グループです。

| | | |
|-------|--------|----------------------------------|
| F 2 0 | 北部分団一斉 | F 1 4 片丘分団、F 1 5 広丘分団 |
| F 2 1 | 中部分団一斉 | F 1 3 塩尻分団、F 1 7 北小野分団 |
| F 2 2 | 南部分団一斉 | F 1 6 宗賀分団、F 1 8 洗馬分団、F 1 9 檜川分団 |

◎広報・相互応援等関係

資料 17 塩尻市災害時応援協定等一覧表

塩尻市災害時応援協定等一覧表

1 市町村間の相互応援協定

| No. | 協定の名称 | 摘要 | 締結年月日 | 所在 |
|-----|-----------------|------------------------------------|-------------|----|
| 1 | 消防相互応援協定 | 辰野町（消防団） | S41. 1. 1 | 県内 |
| 2 | 災害時相互応援協定 | 南伊豆町 | H7. 10. 14 | 県外 |
| 3 | 長野県市町村災害時相互応援協定 | 県下 1 1 8 市町村 （現県下 7 7 市町村） | H8. 04. 01 | 県内 |
| 4 | 災害時相互応援協定 | 糸魚川市（H7. 10. 24 の協定から糸魚川市合併に伴う再協定） | H17. 07. 29 | 県外 |
| 5 | 災害時相互応援協定 | 袋井市 | H19. 04. 01 | 県外 |

2 関係機関との協定等

| No. | 協定の名称 | 摘要 | 締結年月日 | 所在 |
|-----|------------------------------------|---|-------------|----|
| 1 | 消防職員の派遣に関する協定 | （松本地域広域行政事務組合） 現松本広域連合 | H5. 4. 1 | 県内 |
| 2 | 災害時の医療救護に関する協定（No.3 に対する覚書） | （松本地域広域行政事務組合） 現松本広域連合 | H6. 4. 1 | 県内 |
| 3 | 災害時の医療救護に関する協定 | 社団法人塩筑医師会 | H6. 4. 1 | 市内 |
| 4 | 災害時の郵便局との相互応援協定 | 塩尻市内郵便局 | H30. 4. 1 | 市内 |
| 5 | 災害時における上下水道施設応急対策業務に関する協定 | 塩尻市水道事業協同組合 | H10. 03. 21 | 市内 |
| 6 | タクシー無線による災害時応援協定 | 塩尻地区タクシー連絡協議会 | H10. 3. 21 | 市内 |
| 7 | アマチュア無線による災害時応援協定 | 塩尻アマチュア無線クラブ | H10. 3. 21 | 市内 |
| 8 | 災害時におけるケーブルテレビ放送要請及び臨災局開設の委託に関する協定 | （株）テレビ松本ケーブルビジョン （H14. 5. 24 の協定から見直し） | H25. 3. 26 | 県内 |
| 9 | 災害時における応急生活物資の調達に関する協定 | 塩尻商工会議所 | H15. 12. 08 | 市内 |

2 関係機関との協定等（続き）

| No. | 協定の名称 | 摘要 | 締結年月日 | 所在 |
|-----|---|---|-----------------------|---------------|
| 10 | 災害時における応急生活物資の調達に関する協定 | 松本ハイランド農業協同組合 | R3. 5. 28 | 市内 |
| 11 | 災害時における緊急飲料水の供給に関する協定（水道事業部と締結） | 北陸コカ・コーラボトリング株式会社松本ロジスティックスセンター | H17. 11. 21 | 市内 |
| 12 | 災害時における応急生活物資の供給等に関する協定 | 生活協同組合コープながの | H17. 11. 21 | 県内 |
| 13 | 災害時における災害緊急放送に関する協定 | エルシーブイ株式会社 | H18. 10. 18 | 県内 |
| 14 | 災害時における情報収集に関する協定 | 株式会社グラフィック | H18. 12. 20 | 県内 |
| 15 | 災害時の歯科医療救護に関する協定 | 塩筑歯科医師会 | H18. 12. 20 | 市内 |
| 16 | 災害時における公共施設応急対策業務に関する協定 | 塩尻市建設業協会 (H10. 3. 21 塩尻市建設事業協同組合から拡大) | H18. 12. 20 | 市内 |
| | No.16 協定書 災害時協定に基づく担当区域の変更 21・22・25・26・27・28・29・30・3年度 | 塩尻市建設業協会 | | 市内 |
| 17 | 災害時の公共施設緊急点検等の協力に関する協定 | 公益社団法人 長野県建築士会松筑支部 | R3. 11. 15 | 市内 |
| 18 | 災害時における公共施設応急対策業務に関する協定 | 塩尻市電気工事協賛会 | H20. 2. 20 | 市内 |
| 19 | 災害時における施設の提供及びボランティア等の派遣に関する協定【再協定】 | 松本歯科大学 | R3. 2. 16 | 市内 |
| | 災害時の歯科医療支援に関する協定 | 塩筑歯科医師会と塩筑木曾歯科技工士会 (No.13 を拡大) | H21. 3. 26 | 市内 |
| 20 | 災害発生時における避難者支援に関する【再協定】 | 株式会社信毎販売ふれあいネット(社名変更)・大門五番町・大門六番町・吉田一区 | R2. 10. 1 | 市内 |

2 関係機関との協定等（続き）

| No. | 協定の名称 | 摘要 | 締結年月日 | 所在 |
|--------|-------------------------------|--|------------------------|---------------|
| 21 | 災害時における公共施設応急対策業務に関する協定 | 建設業 12 社（建設業協会非加入業者） ※令和 7 年度現在 4 社 | H22. 6. 25 | 市内 |
| 内 訳 | (1) 有限会社 三共テクニカル | 協定解約（塩尻市建設業協会加入） | ③－18 | |
| | (2) 長沢建設 有限会社 | 協定解約（倒産） | H22. 6. 25 | 市内 |
| | (3) 株式会社 奨樹園 | 協定解約（塩尻市建設業協会加入） | ③－18 | |
| | (4) 株式会社 メエップ | 災害時における公共施設応急対策業務協定 | H22. 6. 25 | 県内 |
| | (5) 有限会社 渡邊興業 | 災害時における公共施設応急対策業務協定 | H22. 6. 25 | 市内 |
| | (6) 有限会社 丸谷建設 | 協定解約（塩尻市建設業協会加入） | ③－18 | |
| | (7) 有限会社 住岡産業 | 協定解約（塩尻市建設業協会加入） | ③－18 | |
| | (8) 株式会社 幸成建設（アズサから社名変更） | 災害時における公共施設応急対策業務協定 | H28. 11. 28 | 市内 |
| | (9) 山岸建設 株式会社 | 協定解約 H30.名簿から削除？ | H22. 6. 25 | 市内 |
| | (10) 木曾土建工業 株式会社 | 災害時における公共施設応急対策業務協定 | H22. 6. 25 | 県内 |
| | (11) 株式会社 白馬工業 | 協定解約（廃業） | H22. 6. 25 | 市内 |
| | (12) 有限会社 アイ土木 | 協定解約（塩尻市建設業協会加入） | H22. 6. 25 | 市内 |
| (別) | 株式会社 景観創造 | 別系統で応援協定締結 | R1. 11. 1 | ⑦－54 |
| (別) | 株式会社 カネトモ | 別系統で応援協定締結 | R3. 7. 28 | ⑧－63 |
| | 災害時における電気の保安に関する協定 | 一般財団法人 中部電気保安協会 長野支店 | H24. 11. 20 | 県内 |
| 22 | 災害時における石油類燃料の供給等に関する協定 | 長野県石油商業組合 長野県石油商業組合中信支部 | H25. 3. 27 | 県内 |
| 23 | 火災時における施設使用に関する協定 | 長野県中信平右岸土地改良区 | H25. 8. 1 | 県内 |

2 関係機関との協定等（続き）

| No. | 協定の名称 | 摘要 | 締結年月日 | 所在 |
|---------------|-----------------------------------|------------------------------------|-----------------------|---------------|
| 24 | 災害時における LP ガスの供給等に係る協力に関する協定 | 長野 LP 協会松本支部 一般社団法人 長野県 LP ガス協会 | H25. 11. 20 | 県内 |
| 25 | 災害時における福祉避難所の設置運営に関する協定 | 松塩筑木曾老人福祉施設組合 | H27. 2. 3 | 県内 |
| 26 | 災害時における緊急飲料水の供給 に関する協定書 | 信州エコプロダクツ株式会社 | H27. 3. 23 | 市内 |
| 27 | 災害時における美容サービス業務の提供に関する協定 | 長野県美容業衛生同業組合中信支部 | H27. 4. 13 | 県内 |
| 28 | 災害時における理容サービス業務の提供に関する協定 | 長野県理容生活衛生同業組合塩尻支部 | H27. 4. 13 | 市内 |
| 29 | 大規模災害発生時における帰宅困難者対応に関する協定 | 東日本旅客鉄道株式会社 長野支社 | H27. 5. 25 | 県内 |
| 30 | 災害発生時における避難者支援に関する協定 | 社会福祉法人サン・ビジョン グレイスフル塩尻 | H27. 5. 25 | 市内 |
| 31 | 災害時の医療救護活動に関する協定 | 一般社団法人 松本薬剤師会 | H28. 1. 27 | 県内 |
| 32 | 防災啓発情報等の発信の相互協力に関する協定書 | NTT タウンページ株式会社 | H28. 1. 29 | 県外 |
| 32 | 災害時における物資提供に関する協定 | 株式会社アクティオ | H28. 5. 27 | 県内 |
| 33 | 災害時応急生活物資の供給等に関する覚書 | 生活クラブ生活協同組合 生活クラブ事業連合生活協同組合会 | H28. 9. 21 | 県内 |
| 34 | 災害時における福祉避難所の設置・運営に関する協定 | 社会福祉法人 塩尻市社会福祉協議会 | H28. 12. 27 | 市内 |
| 35 | 災害時における人的支援に関する協定 | 社会福祉法人 塩尻市社会福祉協議会 | H28. 12. 27 | 市内 |
| 36 | 災害時における物資供給に関する協定 | 長野森紙業株式会社 塩尻事業所 | H29. 2. 3 | 市内 |
| 37 | 災害発生時における避難者支援に関する協定 | 武居 博明 | H29. 2. 20 | 市内 |
| 38 | 災害時における生活物資の供給協力に関する協定 | 株式会社 カインズ | H29. 3. 27 | 県外 |
| 39 | 災害時等における移動販売車による物資の供給等に関する協定 | 有限会社 塩尻建友 | H29. 5. 15 | 市内 |

2 関係機関との協定等（続き）

| No. | 協定の名称 | 摘要 | 締結年月日 | 所在 |
|-----|--|---|-----------------------|---------------|
| 40 | 災害時における資機材レンタルの協力に関する協定書 | 一般社団法人 日本建設機械レンタル協会 長野支部 | H29. 10. 23 | 県内 |
| 41 | 災害時におけるラジオ放送の要請に関する協定書 | エフエムまつもと株式会社 | H29. 11. 28 | 県内 |
| 42 | 災害時の応急活動の連携に関する協定 | 長野県企業局 | H30. 1. 25 | 県内 |
| | 災害時における福祉避難所の設置運営に関する協定【再協定】 | 松塩筑木曾老人福祉施設組合（H27. 2. 7の協定を変更） | H30. 6. 1 | 県内 |
| | 災害発生時における塩尻市と塩尻市内郵便局等の協力に関する協定【再協定】 | 塩尻市内郵便局等（H10. 3. 21の協定を見直し） | H30. 4. 1 | 県内 |
| 43 | 災害時における公共施設応急対策業務に関する協定 | 株式会社 降旗電業社塩尻支店 ※塩尻市電気工事協賛会非加盟業者 | H30. 6. 1 | 市内 |
| 44 | 災害時における輸送業務等に関する協定【再協定】 | 塩尻地区タクシー連絡協議会（H10. 3. 21の協定を見直し） | H30. 6. 20 | 市内 |
| | 災害時における輸送業務に関する協定 | 一般社団法人 福寿会 | H30. 6. 20 | 県内 |
| 45 | 災害時における生活物資の供給及び防災教育の支援に関する協定 | 興亜化成(株)・H A R I O株式会社 | H31. 2. 1 | 県内 |
| 46 | 災害時における相互協力に関する協定 | 中部電力パワーグリッド株式会社松本支社 | R1. 9. 4 | 県内 |
| 47 | 災害時におけるトレーラーハウス提供に関する協定 | (株)カンバーランド・ジャパン | R1. 9. 4 | 県内 |
| 48 | 災害時における福祉用具等物資の供給等協力に関する協定 | 一般社団法人 日本福祉用具供給協会 | R1. 9. 4 | 県外 |
| | 災害時における公共施設応急対策業務に関する協定 | (株) 景観創造 | R1. 11. 1 | 市内 |
| 49 | 災害に係る情報発信等に関する協定 | ヤフー(株) | R1. 11. 18 | 県外 |
| 50 | 災害時における被災者支援に関する協定【再協定】 | 長野県行政書士会松本支部 | R3. 3. 1 | 県内 |

2 関係機関との協定等（続き）

| No. | 協定の名称 | 摘要 | 締結年月日 | 所在 |
|-----|----------------------------------|--------------------------|------------|----|
| 51 | 「道の駅」の防災利用に関する協定書 | 国土交通省関東地方整備局 長野国道事務所 | R2. 3. 4 | 県内 |
| 52 | 災害時の医療救護についての協定書 | 松塩筑助産師会 | R2. 10. 1 | 県内 |
| 53 | 災害時における宿泊施設・設備等の施設利用等に関する協定書 | 長野県総合教育センター | R2. 10. 19 | 県内 |
| 54 | 災害時における宿泊施設・設備等の施設利用等に関する協定書 | 長野県林業総合センター | R2. 10. 23 | 県内 |
| 55 | 災害時における福祉避難所の設置・運営に関する協定書 | 社会福祉法人 協立福祉会 | R3. 3. 1 | 県内 |
| 56 | 塩尻市の地域防災力向上等に関する協定書 | 損害保険ジャパン(株) 長野支店 | R3. 5. 13 | 県内 |
| 57 | 災害時における協力体制に関する協定書 | (株)クア・アンド・ホテル 信州健康ランド | R3. 5. 13 | 市内 |
| 58 | 災害時における公共施設応急対策業務に関する協定（非協会会員用） | 株式会社 カネトモ | R3. 7. 28 | 市内 |
| 59 | 災害時における相互協力に関する協定書 | N T T東日本株式会社 長野支店 | R3. 12. 1 | 県内 |
| 60 | 災害時におけるコミュニティエフエム放送に関する協定 | しおじりコミュニティ放送株式会社 | R4. 1. 27 | 県内 |
| 61 | 大規模災害時における応急対策業務に関する協定 | 長野県建設業協会松筑支部 | R4. 3. 28 | 県内 |
| 62 | 災害時における相談業務に関する協定について | 長野県弁護士会 | R4. 5. 27 | 県内 |
| 63 | 災害時における応急地図の供給等に関する協定 | 一般社団法人 UTM グリッド推進センター | R5. 7. 19 | 県内 |
| 64 | 災害時における物資調達及び施設使用等に関する協定 | 洗馬農業協同組合 | R6. 2. 20 | 市内 |
| 65 | 災害時における災害ボランティアセンターの設置・運営等に関する協定 | 社会福祉法人 塩尻市社会福祉協議会 | R6. 3. 15 | 市内 |

2 関係機関との協定等（続き）

| No. | 協定の名称 | 摘要 | 締結年月日 | 所在 |
|-----|---------------------------|---------------------------|------------|----|
| 66 | 災害廃棄物の処理等に関する協定 | 長野県資源循環保全協会 | R6. 3. 26 | 県内 |
| 67 | 災害時における支援物資の受入及び配送等に関する協定 | 佐川急便株式会社 信越支店 | R6. 4. 16 | 県内 |
| 68 | 災害時における生活供給に関する協定 | ケラッタ株式会社 | R6. 9. 27 | 県内 |
| 69 | 災害廃棄物の処理等に関する協定 | 株式会社フロンティア・ スピリッツE・P・S | R6. 11. 27 | 市内 |
| 70 | 災害時における物資供給に関する協定 | NPO法人コメリ災害対 策センター | R7. 8. 7 | 県外 |

◎救助・救急・医療関係

資料 18 病院及び診療所

(1) 救急告示医療機関(県防災計画、塩尻市内抜粋)

| 病院 診療所の別 | 名称及び所在地 | 開設者 | 電話番号 |
|-------------|---------------------------------|------|---------|
| 病院 | 医療法人元山会中村病院 塩尻市大字広丘高出 1614-2 | 医療法人 | 52-3321 |
| 病院 | 塩尻病院 塩尻市大門六番町 4-36 | 医療法人 | 52-0145 |
| 病院 | 桔梗ヶ原病院 塩尻市宗賀 1295 | 医療法人 | 54-0012 |

(2) 災害拠点病院 (県防災計画松本医療圏・木曾医療圏抜粋)

| 区分 | 病院名及び所在地 | 開設者 | 病床数 | 電話番号 |
|----------------------|---------------------------|--------------|-----|--------------|
| 地域災害拠点病院 | 信州大学医学部付属病院 松本市旭 3-1-1 | 国立大学法人 | 717 | 0263-35-4600 |
| 地域災害拠点病院 | 長野県立木曾病院 木曾町福島 6613-4 | 長野県立 病院機構 | 199 | 0264-22-2703 |
| 地域災害拠点病院 基幹災害拠点病院 | 長野赤十字病院 長野市若里 5-22-1 | 日赤県支部 | 680 | 026-226-4131 |

(3) 病院及び診療所

| No. | 医療機関名 | 所在地 | 診療科目 | 電話 | F A X |
|-----|-----------------|-------------|---|---------|---------|
| 1 | 赤羽医院 | 広丘原新田 335 | 内、精、小、皮、心内 | 54-4864 | 53-3761 |
| 2 | 荒井内科小児科医院 | 広丘吉田 1222-5 | 小、内、ア | 58-3646 | 58-3646 |
| 3 | 飯沼クリニック | 広丘野村 892-25 | 内、消、皮 | 54-3373 | 54-3373 |
| 4 | 今井医院 | 広丘吉田 3003 | 脳、外、内 | 58-1165 | 58-1167 |
| 5 | 上條医院耳鼻咽喉科 | 大門泉町 8-17 | 耳 | 52-8722 | 52-8740 |
| 6 | 小口内科医院 | 大門 868-217 | 内(夜間診療のみ) | 51-0233 | 51-0233 |
| 7 | 桔梗ヶ原病院 | 宗賀 1295 | 内、外、小、耳、整、眼、 リハ、神内、消化器外科、 循環器内科、婦、精 | 54-0012 | 52-9315 |
| 8 | 広仁堂医院 | 広丘野村 1693-3 | 内、循環器内科、糖尿病 内科 | 52-1520 | 54-2330 |
| 9 | こしはら内科クリニ ック | 広丘吉田 551-5 | 内、神内 | 86-5480 | 86-5481 |
| 10 | こまくさ 野村クリニック | 広丘野村 2146 | 消、内、外 | 51-1121 | 51-1123 |

| No. | 医療機関名 | 所在地 | 診療科目 | 電話 | F A X |
|-----|----------------------------|-------------------|-----------------------------|-------------------|-------------------|
| 11 | しいな医院 | 大門桔梗町 14-16 | 耳、内、循環器内科 | 51-2933 | 51-2880 |
| 12 | 塩尻協立病院 | 棧敷 437 | 内、小、リハ、人工透析内 科、循環器内科 | 53-5353 | 53-5388 |
| 13 | 塩尻市国民健康保険 檜川診療所 | 木曾平沢 1475 | 内、外 | (0264) 34-3500 | (0264) 34-3590 |
| 14 | 塩尻病院 | 大門六番町 4-36 | 内、外、整、皮、リハ、胃 腸内科 | 52-0145 | 52-1232 |
| 15 | しおはら小児科・皮膚 科クリニック | 広丘郷原 1762- 321 | 皮、小 | 88-5265 | 88-5264 |
| 16 | 清水外科胃腸科医院 | 広丘吉田 294-2 | 外、整、皮、消化器内科、 肛門外科、乳腺外科 | 58-2474 | 57-5796 |
| 17 | 象先堂田村眼科医院 | 大門五番町 6-19 | 眼 | 52-2229 | 52-3981 |
| 18 | たなべ泌尿器科クリ ニック | 広丘野村 2152 | 泌尿器科、腎臓内科 | 88-8181 | 88-8182 |
| 19 | 種山医院 | 大門五番町 6-28 | リハ、皮、整、内、麻 | 53-1010 | 52-1363 |
| 20 | 中村病院 | 広丘高出 1614-2 | 内、小、外、リハ、消化器 外科、循環器内科、神内 | 52-3321 | 52-9556 |
| 21 | 中山外科内科 | 大門八番町 10-3 | 外、内 | 53-1016 | 53-1016 |
| 22 | 奈良井医院 | 洗馬 2588-6 | 内、外、整、消 | 52-0695 | 52-1586 |
| 23 | ひろおか上條クリ ニック | 広丘原新田 11- 34 | 内、外、整、消化器内科、 肝臓内科、血液内科 | 52-3372 | 52-3910 |
| 24 | ひろおかさくらレディー スウィメンズクリニック | 広丘吉田 3191 | 産、婦 | 85-0013 | 85-0016 |
| 25 | ふるや内科クリニッ ク | 大門四番町 7-14 | 内、呼吸器内科 | 87-2280 | 87-2281 |
| 26 | 穂苺整形外科リウマ チクリニック | 広丘野村 2054-6 | 整、リウ、リハ、訪問リハ | 51-0333 | 51-0730 |
| 27 | 松本歯科大学病院 | 広丘郷原 1780 | 内、小、眼、耳、消化器内 科 | 51-2300 | 51-2345 |
| 28 | まつだアイクリニッ ク | 大門七番町 11-11 | 眼 | 52-0520 | 54-5571 |
| 29 | 緑ヶ丘青木医院 | 広丘郷原 1764 | 内、外、整、胃、リハ、麻 | 52-3777 | 52-3911 |
| 30 | もみの木こども クリニック | 広丘原新田 96-5 | 小 | 51-0753 | 51-0500 |

| No. | 医療機関名 | 所在地 | 診療科目 | 電話 | F A X |
|-----|---------------|-------------|-----------------------|---------|---------|
| 31 | 百瀬医院 | 大門七番町 14-16 | 内、皮、循環器内科、呼吸器内科、消化器内科 | 52-0286 | 51-1334 |
| 32 | 柳沢内科クリニック | 広丘吉田 3051 | 内、胃、小 | 59-7511 | 59-7512 |
| 33 | 横山内科医院 | 大門三番町 3-15 | 内、形、皮、糖尿病内科、美容皮膚科 | 52-3181 | 52-3228 |
| 34 | 耳鼻咽喉科 吉江医院 | 大門三番町 2-10 | 耳 | 52-0978 | 52-9719 |
| 35 | 吉田原耳鼻咽喉科 | 広丘吉田 3029 | 耳 | 85-0711 | 85-0511 |
| 36 | かもいクリニック | 広丘高出 2199-2 | 整 | 87-5773 | 87-6883 |

診療科

| | | | | |
|---------|---------------|----------|------------|---------|
| 内－内科 | 心内－心療内科 | 呼－呼吸器科 | 消－消化器科 | ア－アレルギー |
| 胃－胃腸科 | 循－循環器科 | リウ－リウマチ科 | 小－小児科 | 外－外科 |
| 形－形成外科 | 整－整形外科 | 脳－脳神経外科 | 皮－皮膚科 | レ－レントゲン |
| 肛－肛門科 | 産婦－産婦人科 | 眼－眼科 | ペ－ペインクリニック | |
| 耳－耳鼻咽喉科 | リハ－リハビリテーション科 | | 精－精神科 | 婦－婦人科 |
| 神内－神経内科 | 麻－麻酔科 | 産－産科 | 放－放射線科 | |

(4) 塩尻市内医療機関 (歯科)

| No. | 医療機関名 | 住所 | 電話 | F A X |
|-----|----------------|------------------------------|---------------|---------------|
| 1 | 青木歯科医院 | 広丘高出 1486-723 | 53-6868 | 53-7866 |
| 2 | あおば歯科 | 広丘吉田 3310 | 87-8585 | 87-8540 |
| 3 | 伊沢歯科医院 | 大門泉町 1-16 | 52-7617 | 54-4180 |
| 4 | うすい歯科医院 | 木曾平沢 1746 | (0264)34-2856 | (0264)34-2749 |
| 5 | 内川歯科医院 | 広丘野村 2115 | 54-4111 | 53-4148 |
| 6 | えんぱーく歯科クリニック | 大門一番町 12-2 市民交流センター内 402 | 88-2372 | 88-2372 |
| 7 | 堅石よねだ歯科医院 | 広丘堅石 3113 | 88-5678 | 88-5675 |
| 8 | 鴨居歯科医院 | 大門一番町 16-14 | 52-0118 | 54-2121 |
| 9 | かわしま歯科医院 | 大門 68-8 | 53-5050 | 54-2323 |
| 10 | 小松歯科医院 | 北小野 40-5 | (0266)46-3880 | (0266)46-3880 |
| 11 | さいわい歯科医院 | 大門幸町 8-5 | 53-2058 | 50-7787 |
| 12 | 塩尻駅前なの花歯科クリニック | 大門桔梗町 1-12 ステーション102コーポ1B | 53-7600 | |
| 13 | 清水歯科クリニック | 広丘野村 2183 | 51-5160 | 51-5165 |
| 14 | 白木歯科医院 | 大門一番町 8-18 | 52-0068 | 52-0068 |
| 15 | 関歯科医院 | 大門八番町 5-1 | 52-0205 | 52-0685 |
| 16 | 滝歯科医院 | 広丘吉田 315-8 | 57-0648 | 57-0649 |
| 17 | 田中歯科医院 | 大門六番町 3-25 | 54-1120 | 54-1120 |
| 18 | 塚越歯科医院 | 大門桔梗町 10-21 | 54-1088 | 54-4608 |
| 19 | ツカハラ歯科医院 | 大門三番町 1-5 | 54-2300 | 53-6586 |
| 20 | つづく歯科医院 | 広丘吉田 2902-9 | 86-3388 | 86-6460 |
| 21 | 歯科手塚医院 | 宗賀 73 番 258 | 52-0498 | 53-6400 |
| 22 | はせがわ歯科医院 | 広丘吉田 882-4 | 58-0089 | 58-0089 |
| 23 | ひろ矯正歯科 | 広丘野村 1658-23 | 54-6622 | 54-6740 |
| 24 | 細川歯科医院 | 大門三番町-2-7 | 52-0339 | 52-0339 |
| 25 | 細川歯科第2診療所 | 広丘野村 1787-102 | 52-9213 | 52-9215 |
| 26 | 松井歯科医院 | 洗馬 2573 | 54-1062 | 54-1062 |
| 27 | 松本歯科大学病院 | 広丘郷原 1780 | 51-2300 | 51-2345 |
| 28 | 三野歯科医院 | 広丘原新田 225-27 | 52-1532 | 52-1532 |
| 29 | 宮下歯科医院 | 広丘吉田 3136 | 85-4690 | 85-4691 |
| 30 | 渡辺歯科医院 | 片丘 4949-2 | 54-3534 | 52-3319 |

資料 19 災害用医薬品・衛生材料備蓄場所

◎ 災害用医薬品備蓄場所（県防災計画抜粋）

| 名称 | 所在地 | 電話番号 FAX 番号 |
|-----------------|--------------|--------------------------------------|
| (株)スズケン塩尻支店 | 塩尻市大字棧敷 212 | TEL 0263-54-3311 FAX 0265-52-9147 |
| 岡野薬品(株)庄内物流センター | 松本市本庄 2-6-27 | TEL 0263-33-3330 FAX 0263-33-4292 |
| 鍋林株式会社 | 松本市双葉 8-10 | TEL 0263-27-6555 FAX 0263-25-2057 |

◎ 災害用衛生材料備蓄場所（県防災計画抜粋）

| 地区名 | 名称 | 所在地 | 電話番号 FAX 番号 |
|-----|----------|---------------|--------------------------------------|
| 中 信 | (株)上條器械店 | 松本市笹賀 7600-19 | TEL 0263-58-1711 FAX 0263-58-8952 |

資料 20 宿泊・野営拠点場所

宿泊・野営拠点場所

| 宿泊・野営場所 | 所在地 | 備考 |
|---------|-----------|----|
| 小坂田公園 | 塩尻町 1090 | |
| 総合運動場 | 宗賀 73-236 | |

◎緊急輸送関係

資料 21 防災拠点と緊急輸送道路一覧

| 路線名 | 対象区間 (地点①～地点②) | 区間長 (km) | 防災拠点名称 | 備考 |
|---------------------|---|-------------|--------------------------------------|----------------------------|
| 塩尻市道いちょう通線 | 塩尻市役所口交差点 (大門並木町 1100-2) ～ 塩尻市大門七番町 3-3 | 0.5 | 塩尻市役所 | 第1次緊急輸送道路と第2次拠点を接続する道路 |
| 塩尻市道空港公園1号線 | 塩尻市空港入口交差点 (洗馬 8874-2) ～ 松本市道 6055 号線交点 (洗馬 8258-2) | 1.4 | 山形村役場 | 第1次緊急輸送道路と第2次拠点を接続する道路 |
| 塩尻市道空港公園1号線 | 塩尻市空港入口交差点 (洗馬 8874-2) ～ 松本市道 6055 号線交点 (洗馬 8258-2) | 1.4 | 朝日村役場 | 第1次緊急輸送道路と第2次拠点を接続する道路【重複】 |
| 塩尻市道高校北通線 | 塩尻市芝茶屋交差点 (広丘高出 1668-2) ～ 塩尻市中央スポーツ公園入口 交差点 (広丘高出 1486-802) | 0.8 | 松本広域消防局 塩尻消防署 | 第1次緊急輸送道路と第2次拠点を接続する道路 |
| 塩尻市道川岸2号線 | 塩尻市奈良井宿交差点 (奈良井 1352) ～ 塩尻市奈良井 837-252 | 0.2 | 道の駅 奈良井木曾の 大橋 | 第1次緊急輸送道路と第2次拠点を接続する道路 |
| 塩尻市道空港公園1号線 | 塩尻市空港入口交差点 (洗馬 8874-2) ～ 松本市道 6055 号線交点 (洗 馬 8258-2) | 1.4 | 山形村 農業者 トレー ニング センタ ー | 第1次緊急輸送道路と第2次拠点を接続する道路【重複】 |
| 塩尻市道国道みどりヶ丘 団地北線 | 塩尻市緑ヶ丘交差点 (広丘堅石 2145-229) ～ 塩 尻市広丘堅石 2146-320 | 0.5 | 諏訪倉庫(株) 塩尻支店 | 第3次拠点を接続する道路 |
| 塩尻市道野村通線 | 塩尻市広丘駅東口交差点 (広丘野村 1656-8) ～ 塩尻市道広丘東通線交点 (広丘野村 2162) | 0.6 | 善光寺 白馬電 鉄(株) 松本営 | 第3次拠点を接続する道路 |

| | | | | |
|-------------------|--|-----|--|--------------------|
| | | | 業所 1 号倉庫 | |
| 塩尻市道広丘東通線 | 塩尻市野村通線交点 (広丘野村 2162) ~ 塩尻市道野村角前 1 号線交点 (広丘野村 1924) | 0.5 | 善光寺 白馬電 鉄(株) 松本営 業所 1 号倉庫 | 第 3 次拠点を接続す る道路 |
| 塩尻市道野村桔梗ヶ原角 前線 | 塩尻市道広丘東通線交点 (広丘野村 1924) ~ 塩尻市広丘野村 1909 | 0.1 | 善光寺 白馬電 鉄(株) 松本営 業所 1 号倉庫 | 第 3 次拠点を接続す る道路 |

資料 22 災害対策用ヘリポート及び物資輸送拠点

災害対策用ヘリポート及び物資輸送拠点

| No. | 所在地 | 名称 | 管理者又は 占有者 | 施設規模※ | | | 広さ 長さ×巾 (m)×(m) |
|---------|------------------------|---------------------|--------------|-------|----|----|----------------------------|
| | | | | 大型 | 中型 | 小型 | |
| 物拠 1 | 塩尻市 大門六番町 3-10 | 塩尻市立体育館 | 塩尻市教育委員会 | | | | 面積 2,602 m ² |
| 物拠 2 | 塩尻市大字 木曾平沢 2221-1 | 檜川地区防災倉庫 | 塩 尻 市 長 | | | | 面積 160 m ² |
| H拠 1 | 塩尻市大字 広丘高出 1486-194 | 塩尻市中央スポーツ 公園運動広場 | 塩尻市教育委員会 | ○ | | | 139×92 |
| H拠 2 | 塩尻市大字 奈良井 1037-3 | 旧檜川中学校校庭 | 塩尻市教育委員会 | | ○ | | 135×80 |
| 1 | 塩尻市大字大小屋 61 | 塩尻市立 塩尻中学校校庭 | 塩 尻 中 学 校 長 | | ○ | | 120×100 |
| 2 | 塩尻市大字片丘 5366 | 塩尻市立 片丘小学校校庭 | 片 丘 小 学 校 長 | | | ○ | 100×70 |
| 3 | 広丘高出 1486-194 | 中央スポーツ公園サッカー 場 | 塩尻市教育委員会 | | | ○ | 110×65 |
| 4 | 塩尻市大字 広丘高出 1486-193 | 塩尻市立 桔梗小学校校庭 | 桔 梗 小 学 校 長 | | | ○ | 110×80 |
| 5 | 塩尻市大字 広丘高出 1818-3 | 塩尻市営野球場 | 塩尻市教育委員会 | ○ | | | 150×130 |
| 6 | 塩尻市大字 広丘原新田 116 | 塩尻市立 広丘小学校校庭 | 広 丘 小 学 校 長 | | | ○ | 100×80 |
| 7 | 塩尻市大字 広丘堅石 457-1 | 塩尻市立 広陵中学校校庭 | 広 陵 中 学 校 長 | | ○ | | 120×85 |
| 8 | 塩尻市大字 広丘吉田 1097-2 | 塩尻市立 吉田小学校校庭 | 吉 田 小 学 校 長 | | | ○ | 110×70 |
| 9 | 塩尻市大字広丘吉田 長者屋敷 | 塩尻市長者原公園 | 塩 尻 市 長 | | | ○ | 80×80 |
| 10 | 塩尻市大字洗馬 2524 | 塩尻市立 洗馬小学校校庭 | 洗 馬 小 学 校 長 | | | ○ | 100×75 |
| 11 | 塩尻市大字宗賀 73 | 塩尻市営総合運動場 | 塩尻市教育委員会 | ○ | | | 180×120 |
| 12 | 塩尻市大字宗賀 2646 | 塩尻市立 宗賀小学校校庭 | 宗 賀 小 学 校 長 | | ○ | | 120×80 |

| No. | 所在地 | 名称 | 管理者又は 占有者 | 施設規模※ | | | 広さ 長さ×巾 (m)×(m) |
|-----|------------------------|-----------------------|--------------|-------|----|----|-----------------------|
| | | | | 大型 | 中型 | 小型 | |
| 13 | 塩尻市大字 北小野 13389 | 組合立 両小野中学校校庭 | 両小野中学校長 | | | ○ | 115×70 |
| 14 | 塩尻市大字 木曾平沢 1451-138 | 塩尻市立 檜川小中学校校庭 | 檜川小中学校長 | | | ○ | 116×75 |
| 15 | 塩尻市 大字贄川 1216 | 信州リハビリテーシ ョン専門学校校庭 | 学校法人 松樹学園 | | | ○ | 80×80 |

「物扱」…物資輸送拠点

「H扱」…災害対策用ヘリポートのうち「拠点ヘリポート」

「数字のみ記載」…災害対策用ヘリポートのうち「その他のヘリポート」

※離発着可能なヘリコプター種別によって記載。

「小型」…小型ヘリコプターの離発着可：機体規模4トン未満

必要離発着面積 30×30 [m]

「中型」…中型ヘリコプター 〃 :機体規模4トン以上8トン未満

必要離発着面積 50×50 [m]

「大型」…大型ヘリコプター 〃 :機体規模8トン以上

必要離発着面積 100×100 [m]

資料 23 自動車運転者の執るべき措置

自動車運転者の執るべき措置

1 地震災害に関する警戒宣言が発せられたとき

大規模地震対策特別措置法により、東海地震に関し静岡県全域と東京、神奈川、山梨、長野、岐阜、愛知、三重の7都県の一部が、地震防災対策強化地域に指定されています。

(1) 車を運転中に警戒宣言が発生したとき

ア 警戒宣言が発せられたことを知ったときは、地震の発生に備えて直ちに低速で走行するとともに、カーラジオ等により継続して地震情報や交通情報を聞き、その情報に応じて行動すること。

イ 車を置いて避難するときは、できるだけ道路外の場所に移動しておくこと。やむを得ず道路上に置いて避難するときは道路の左側に寄せて駐車し、エンジンを止め、エンジンキーは付けたままとし、窓は閉め、ドアロックはしないこと。

駐車するときは、避難する人の通行や地震防災応急対策の実施の妨げとなるような場所には駐車しないこと。

(2) 避難のために車を使用しないこと。

2 大地震が発生したとき

(1) 車を運転中に大地震が発生したとき

ア 急ハンドル、急ブレーキを避けるなど、できるだけ安全な方法により道路の左側に停止させること。

イ 停止後は、カーラジオ等により地震情報や交通情報を聞き、その情報や周囲の状況に応じて行動すること。

ウ 車を置いて避難するときは、できるだけ道路外の場所に移動しておくこと。やむを得ず道路上に置いて避難するときは道路の左側に寄せて駐車し、エンジンを止め、エンジンキーは付けたままとし、窓は閉め、ドアはロックしないこと。

駐車するときは、避難する人の通行や地震防災応急対策の実施の妨げとなるような場所には駐車しないこと。

(2) 避難のために車を使用しないこと。

3 災害対策基本法による交通の規制が行われたとき

| |
|--|
| 緊急通行車両以外の車両の通行が禁止され、又は制限されます。 |
| (1)車の移動 |
| ア 速やかに、車を次の場所に移動させる。 <ul style="list-style-type: none">・ 道路の区間を指定して交通規制が行われたときは、規制が行われている道路の区間以外の場所・ 区域を指定して交通規制が行われたときは、道路外の場所 |
| イ 速やかな移動が困難なときは、車をできる限り道路の左端に沿って駐車するなど、緊急通行車両の通行の妨害とならない方法により駐車すること。 |
| (2)警察官の指示 |
| 警察官の指示を受けたときは、その指示に従って車を移動又は駐車すること。 |
| ※ 警察官（警察官がいない場合は、災害派遣中の自衛官、消防吏員）は、通行禁止地域等において車が緊急通行車両の妨害となっているときは、その車の運転者などに対し、必要な措置を命ずることがあります。 |
| 運転者などが命令された措置をとらなかつたり、現場にいないため措置をとることを命じることができなかつたときは、警察官自らその措置をとることがあります。 |
| この場合、やむを得ない限度において、車などを破損することがあります。 |

※ 武力攻撃事態等における国民の保護のための措置に関する法律により、国民の保護のための措置が的確かつ迅速に行われるようにするため緊急の必要があるときは、緊急通行車両以外の車両の通行が禁止され、又は制限されます。

◎避難収容関係

資料 24 指定避難所・指定緊急避難場所一覧

(1) 大門地区

| 広域避難地 | 炊出予定場所 | 福祉避難所 | 避難場所名 | 所在地 | 備考 | 種別 | 対象とする異常な現象の種類 | | | | 建築年度 | 構造 | 面積(m ²) | 収容予定人員(人) |
|-------|--------|-------|-----------------------|----------------|----------|-------------------|---------------|--------------|----|--------|------|-------|---------------------|-----------|
| | | | | | | | 洪水 | 崖崩れ、土石流及び地滑り | 地震 | 大規模な火事 | | | | |
| | | | 塩尻トレーニングプラザ | 大門一番町 1-1 | | 指定避難所 指定緊急避難場所 | ● | ● | ● | ● | S63 | 鉄筋C | 1,500 | 500 |
| | | | 大門二番町公民館 | 大門二番町 6-1 | | 指定避難所 指定緊急避難場所 | ● | ● | ● | ● | S62 | 鉄骨 | 200 | 66 |
| | | | 大門三番町・四番町 介護予防交流施設 | 大門三番町 12-2 | | 指定避難所 指定緊急避難場所 | ● | ● | ● | ● | H27 | 鉄骨 | 231 | 77 |
| | | | 大門保育園 遊戯室 | 大門四番 7-13 | H20 耐震改修 | 指定避難所 指定緊急避難場所 | | ● | ● | ● | S54 | 鉄筋C | 182 | 60 |
| | | | 大門保育園 園庭 | 大門四番 7-13 | | 指定緊急避難場所 | | ● | ● | ● | | | 700 | 58 |
| | | | 塩尻西小学校 体育館 | 大門五番町 4-55 | | 指定避難所 指定緊急避難場所 | ● | ● | ● | ● | H15 | 鉄骨 | 1,000 | 333 |
| ● | ● | | 塩尻西小学校 校庭 | 大門五番町 4-55 | | 指定緊急避難場所 | ● | ● | ● | ● | | | 9,900 | 1980 |
| | | | 大門児童館 | 大門五番町 4-21 | | 指定避難所 指定緊急避難場所 | ● | ● | ● | ● | H18 | 重鉄 | 456 | 152 |
| | | ● | 大門地区センター(大門公民館) | 大門六番町 3-10 | | 指定避難所 指定緊急避難場所 | ● | ● | ● | ● | H28 | 鉄骨 | 660 | 220 |
| | | | 市立体育館 | 大門六番町 5-2 | H19 耐震改修 | 指定避難所 指定緊急避難場所 | ● | ● | ● | ● | S42 | S+SRC | 2,602 | 867 |
| | | | 市立体育館 駐車場 | 大門六番町 5-2 | | 指定緊急避難場所 | ● | ● | ● | ● | | | 7,000 | 1400 |
| | | | レザンホール | 大門七番町 4-8 | | 指定避難所 指定緊急避難場所 | ● | ● | ● | ● | H8 | 鉄筋C | 7,000 | 2333 |
| | | | 大門原公園 | 大門並木町 400-1 | | 指定緊急避難場所 | ● | ● | ● | ● | | | 2,504 | 208 |
| | | | 原中央公園 | 大門幸町 600 | | 指定緊急避難場所 | ● | ● | ● | ● | | | 3,104 | 258 |
| | | | 栈敷原児童公園 | 大門泉町 400 | | 指定緊急避難場所 | ● | ● | ● | ● | | | 2,546 | 212 |
| | | | 信毎販売センターふれあいネット 中南信支社 | 大門泉町 7-7 | | 指定避難所 指定緊急避難場所 | ● | ● | ● | ● | S58 | 鉄骨 | 210 | 70 |
| | | | 信毎販売センターふれあいネット 塩尻営業所 | 大門泉町 13-5 | | 指定避難所 指定緊急避難場所 | ● | ● | ● | ● | H7 | 鉄骨 | 166 | 55 |
| | | | 大門七区第一公民館 | 大門桔梗ヶ原 76-4 | | 指定避難所 指定緊急避難場所 | ● | ● | ● | ● | H4 | 鉄骨 | 200 | 66 |
| | | | 大門七区第二公民館 | 大門桔梗町 13-7 | | 指定避難所 指定緊急避難場所 | ● | ● | ● | ● | H2 | 鉄骨 | 400 | 133 |

| | | | | | | | | | | | | | |
|--|--|-----------------|------------------|--|-------------------|---|---|---|---|-----|-----|-------|------|
| | | 塩尻駅西公園 | 大門桔梗ヶ原 1-1 | | 指定緊急避難場所 | ● | ● | ● | ● | | | 2,851 | 237 |
| | | 大門北公園 | 大門桔梗ヶ原 2-1 | | 指定緊急避難場所 | ● | ● | ● | ● | | | 3,841 | 320 |
| | | ききょう公園 | 大門桔梗ヶ原 113-1 | | 指定緊急避難場所 | ● | ● | ● | ● | | | 3,910 | 325 |
| | | 工業会館 | 大門 1010-1 | | 指定避難所 指定緊急避難場所 | ● | ● | ● | ● | S60 | 鉄筋C | 500 | 166 |
| | | 大門田川町公民館 | 大門田川町 150-258 | | 指定避難所 指定緊急避難場所 | ● | ● | ● | ● | S61 | 木造 | 200 | 66 |
| | | グレイスフル塩尻 | 大門八番町 9- 10 | | 指定避難所 指定緊急避難場所 | ● | ● | ● | ● | | | 305 | 101 |
| | | 市民交流センター(えんぱーく) | 大門一番町 12-2 | | 指定緊急避難場所 | ● | ● | ● | ● | H22 | | 8595 | 2450 |

(2) 塩尻東地区

| 広域避難地 | 炊出予定場所 | 福祉避難所 | 避難場所名 | 所在地 | 備考 | 種別 | 対象とする異常な現象の種類 | | | 建築年度 | 構造 | 面積(m ²) | 収容予定人員(人) | |
|-------|--------|-------|-------------|------------|----------|-------------------|---------------|--------------|----|------|-----|---------------------|-----------|--------|
| | | | | | | | 洪水 | 崖崩れ、土石流及び地滑り | 地震 | | | | | 大規模な火事 |
| | | | 東山グラウンド | 旧塩尻 872-1 | | 指定緊急避難場所 | ● | ● | ● | ● | | 7,000 | 1400 | |
| | | | 東山公民館 | 旧塩尻 869-4 | | 指定避難所 指定緊急避難場所 | ● | ● | ● | ● | S57 | 鉄骨 | 264 | 88 |
| | | | 東山体育館 | 旧塩尻 869-4 | | 指定避難所 指定緊急避難場所 | ● | ● | ● | ● | S57 | 鉄骨 | 690 | 230 |
| | | | 柿沢区総合グラウンド | 柿沢 484-1 | | 指定緊急避難場所 | ● | ● | ● | ● | | | 9,000 | 1800 |
| | | | 柿沢公民館 | 柿沢 529 | | 指定避難所 指定緊急避難場所 | ● | ● | ● | ● | H13 | 鉄骨 | 500 | 166 |
| | | | 金井公民館 | 金井 90 | | 指定避難所 指定緊急避難場所 | ● | ● | ● | ● | S62 | 鉄骨 | 280 | 93 |
| | | | 金井区ふれあい広場 | 金井 90 | | 指定緊急避難場所 | ● | ● | ● | ● | | | 800 | 66 |
| | | | 松原区公園 | 上西条 127-2 | | 指定緊急避難場所 | ● | ● | ● | ● | | | 1,000 | 83 |
| | | | 上西条公民館 | 上西条 661-17 | H21 耐震改修 | 指定避難所 指定緊急避難場所 | ● | | ● | ● | S55 | 木造 | 328 | 109 |
| | | | 上西条防災広場 | 上西条 495-1 | | 指定緊急避難場所 | ● | ● | ● | ● | | | 408 | 34 |
| | | | 上西条若宮グラウンド | 上西条 876 | | 指定緊急避難場所 | ● | ● | ● | ● | | | 1,200 | 240 |
| | | | 中西条構造改善センター | 中西条 37 | | 指定避難所 指定緊急避難場所 | | ● | ● | ● | H3 | 木造 | 270 | 90 |

| | | | | | | | | | | | | | |
|---|---|--------------|-----------------|--|-------------------|---|---|---|---|-----------|----------|--------|-------|
| | | 塩尻中学校 体育館 | 大小屋 61 | | 指定避難所 指定緊急避難場所 | ● | ● | ● | ● | H4 | 鉄筋C | 1,200 | 400 |
| ● | ● | 塩尻中学校 校庭 | 大小屋 61 | | 指定緊急避難場所 | ● | ● | ● | ● | | | 14,400 | 2880 |
| | | 堀ノ内公民館 | 堀ノ内 98-5 | | 指定避難所 指定緊急避難場所 | ● | ● | ● | ● | H28 | 鉄骨 | 261 | 87 |
| | | 塩尻東児童館 | 堀ノ内 293-1 | | 指定避難所 指定緊急避難場所 | ● | ● | ● | ● | S60 | 鉄筋C | 280 | 93 |
| | | 長畝公民館 | 長畝 68-2 | | 指定避難所 指定緊急避難場所 | ● | ● | ● | ● | H18 | 木+鉄 骨 | 206 | 68 |
| | | 長畝農業構造改善センター | 長畝 69-1 | | 指定避難所 指定緊急避難場所 | ● | ● | ● | ● | H4 | | 62 | 20 |
| | | みずほ保育園 園庭 | 長畝 260 | | 指定緊急避難場所 | ● | ● | ● | ● | | | 1,000 | 83 |
| | | みずほ保育園 遊戯室 | 長畝 260 | | 指定避難所 指定緊急避難場所 | ● | ● | ● | ● | S53 | 鉄筋C | 108 | 36 |
| | | 杖敷介護予防交流施設 | 杖敷 324 | | 指定避難所 指定緊急避難場所 | ● | ● | ● | ● | H26 | 鉄骨 | 64 | 21 |
| | | 塩尻東小学校 体育館 | 塩尻町 427 | | 指定避難所 指定緊急避難場所 | ● | ● | ● | ● | S61 | 鉄筋C | 800 | 266 |
| | | 塩尻東小学校 校庭 | 塩尻町 427 | | 指定緊急避難場所 | ● | ● | ● | ● | | | 8,500 | 1700 |
| | ● | 塩尻東支所 | 塩尻町 648-1 | | 指定避難所 指定緊急避難場所 | ● | ● | ● | ● | H17 | 鉄骨 | 725 | 241 |
| ● | | 小坂田公園 | 塩尻町 1090 | | 指定緊急避難場所 | ● | ● | ● | ● | | | 43,400 | 8,680 |
| | ● | 武居博明宅 | 塩尻町 53 | | 指定避難所 指定緊急避難場所 | ● | ● | ● | ● | | 木造 | 112 | 37 |
| | | 町区公民館 | 塩尻町 447 | | 指定避難所 指定緊急避難場所 | ● | ● | ● | ● | R4 | 木造 | 284 | 94 |
| | ● | ふれあいセンター東部 | 峰原 173-1 | | 指定避難所 指定緊急避難場所 | ● | ● | ● | ● | H30 改修 | 鉄骨 | 700 | 233 |
| | | 峰原公民館 | 峰原 173-2 | | 指定避難所 指定緊急避難場所 | ● | ● | ● | ● | H13 | 木造 | 140 | 46 |
| | ● | 塩尻東保育園 遊戯室 | 峰原 173-1 | | 指定避難所 指定緊急避難場所 | ● | ● | ● | ● | H13 | 重鉄 | 130 | 43 |
| | | 塩尻東保育園 園庭 | 峰原 173-1 | | 指定緊急避難場所 | ● | ● | ● | ● | | | 1,600 | 133 |
| | | 下西条公民館 | 下西条 91 | | 指定避難所 指定緊急避難場所 | | ● | ● | ● | R5 | 軽鉄 | 94 | 31 |
| | | 展望広場 | 塩尻町 1631-1 他 | | 指定緊急避難場所 | ● | | ● | ● | | | 5,964 | 497 |
| | | 中央広場 | みどり湖 1458-34 | | 指定緊急避難場所 | ● | ● | ● | ● | | | 492 | 41 |

(3) 片丘地区

| 広域避難地 | 炊出予定場所 | 福祉避難所 | 避難場所名 | 所在地 | 備考 | 種別 | 対象とする異常な現象の種類 | | | 建築年度 | 構造 | 面積(m ²) | 収容予定人員(人) |
|-------|--------|-------|----------------------------|-------------|----------|-------------------|---------------|--------------|----|------|--------|---------------------|-----------|
| | | | | | | | 洪水 | 崖崩れ、土石流及び地滑り | 地震 | | | | |
| ● | ● | | 片丘小学校 校庭 | 片丘 5366 | | 指定緊急避難場所 | ● | | ● | ● | | 7,600 | 1520 |
| | | | 片丘農業者トレーニングセンター(片丘小学校 体育館) | 片丘 5378-3 | | 指定避難所 指定緊急避難場所 | ● | | ● | ● | 鉄筋C | 1,100 | 366 |
| | | | 片丘農村広場 | 片丘 5073 | | 指定緊急避難場所 | ● | | ● | ● | | 10,000 | 833 |
| | | ● | 片丘支所(多目的研修センター) | 片丘 4758-7 | | 指定避難所 指定緊急避難場所 | ● | | ● | ● | S57 鉄骨 | 700 | 233 |
| | | | 大宮八幡境内 公園 | 片丘 6890-1 | | 指定緊急避難場所 | ● | | ● | ● | | 4,000 | 333 |
| | | | 長野県総合教育センター 講堂 | 片丘 6342-4 | | 指定避難所 指定緊急避難場所 | ● | | ● | ● | H8 鉄筋C | 1250 | 416 |
| | | | 長野県総合教育センター グラウンド | 片丘 6342-4 | | 指定緊急避難場所 | ● | | ● | ● | | 3900 | 780 |
| | | | 片丘保育園 遊戯室 | 片丘 4933 | H21 耐震改修 | 指定避難所 指定緊急避難場所 | ● | | ● | ● | 鉄筋C | 135 | 45 |
| | | | 片丘保育園 園庭 | 片丘 4933 | | 指定緊急避難場所 | ● | | ● | ● | | 870 | 72 |
| | | | 南内田コミュニティーセンター | 片丘 4753-4 | | 指定避難所 指定緊急避難場所 | ● | | ● | ● | H12 木造 | 300 | 100 |
| | | | 北熊井区公民館 | 片丘 8783-1 | | 指定避難所 指定緊急避難場所 | ● | | ● | ● | H18 鉄骨 | 343 | 114 |
| | | | 北熊井ふれあい公園 | 片丘 9944-1 | | 指定緊急避難場所 | ● | | ● | ● | | 4,409 | 367 |
| | | | 南熊井中挟集落センター | 片丘 10345-7 | | 指定避難所 指定緊急避難場所 | ● | ● | ● | ● | S57 木造 | 276 | 92 |
| | | | 中挟会所 | 片丘 11197 | | 指定避難所 指定緊急避難場所 | ● | ● | ● | ● | S60 木造 | 100 | 33 |
| | | | 内田原公園 | 片丘 5010-129 | | 指定緊急避難場所 | ● | | ● | ● | | 1,690 | 140 |
| | | | 内田原公民館 | 片丘 5010-131 | | 指定避難所 指定緊急避難場所 | ● | | ● | ● | H10 木造 | 130 | 43 |
| | | | 長野県林業総合センター 大研修室 | 片丘 5739 | | 指定避難所 指定緊急避難場所 | ● | ● | ● | ● | S61 木造 | 178 | 59 |
| | | | 片丘児童館 | 片丘 5071 | | 指定避難所 指定緊急避難場所 | ● | | ● | ● | H4 鉄筋C | 89 | 29 |

(4) 広丘地区

| 広域避難地 | 炊出予定場所 | 福祉避難所 | 避難場所名 | 所在地 | 備考 | 種別 | 対象とする異常な現象の種類 | | | | 建築年度 | 構造 | 面積(m ²) | 収容予定人員(人) |
|-------|--------|-------|-------------------------|-----------------|----|-------------------|---------------|--------------|----|--------|-----------|-----------|---------------------|-----------|
| | | | | | | | 洪水 | 崖崩れ、土石流及び地滑り | 地震 | 大規模な火事 | | | | |
| | | | 広丘小学校 体育館 | 広丘原新田 116 | | 指定避難所 指定緊急避難場所 | ● | ● | ● | ● | H22 | 鉄筋C | 1,050 | 350 |
| ● | ● | | 広丘小学校 校庭 | 広丘原新田 116 | | 指定緊急避難場所 | ● | ● | ● | ● | | | 9,800 | 1960 |
| | | | 広丘西保育園 遊戯室 | 広丘原新田 279-5 | | 指定避難所 指定緊急避難場所 | ● | ● | ● | ● | H8 | 鉄筋C | 199 | 66 |
| | | | 広丘西保育園 園庭 | 広丘原新田 279-5 | | 指定緊急避難場所 | ● | ● | ● | ● | | | 500 | 41 |
| | | | 広丘児童館 | 広丘原新田 291-2 | | 指定避難所 指定緊急避難場所 | ● | ● | ● | ● | R1 | 鉄骨 | 252 | 84 |
| | | | 原新田公民館 | 広丘原新田 244 | | 指定避難所 指定緊急避難場所 | ● | ● | ● | ● | S57 | 鉄骨 | 600 | 200 |
| | | | 塩尻北部公園 | 広丘原新田 303-32 | | 指定緊急避難場所 | ● | ● | ● | ● | | | 43,000 | 3583 |
| | | | 広丘短歌公園 | 広丘原新田 564-41 | | 指定緊急避難場所 | ● | ● | ● | ● | | | 2,443 | 203 |
| | | | 広丘体育館 | 広丘原新田 291-1 | | 指定避難所 指定緊急避難場所 | ● | ● | ● | ● | H26 改修 | 鉄筋C | 724 | 241 |
| | | | 堅石原東公園 | 広丘堅石 250-9 | | 指定緊急避難場所 | ● | ● | ● | ● | | | 700 | 58 |
| | | | 堅石グラウンド | 広丘堅石 50-1 | | 指定緊急避難場所 | ● | ● | ● | ● | | | 5,000 | 1000 |
| | | | 堅石区民センター | 広丘堅石 599-2 | | 指定避難所 指定緊急避難場所 | ● | ● | ● | ● | H8 | 鉄筋C | 600 | 200 |
| | | | 広陵中学校 体育館 | 広丘堅石 457-1 | | 指定避難所 指定緊急避難場所 | ● | ● | ● | ● | H1 | 鉄筋C | 1,200 | 400 |
| | | | 広陵中学校 校庭 | 広丘堅石 457-1 | | 指定緊急避難場所 | ● | ● | ● | ● | | | 13,000 | 2600 |
| | | | 堅石公民館 | 広丘堅石 1268-3 | | 指定避難所 指定緊急避難場所 | ● | ● | ● | ● | H28 | 鉄骨 | 199 | 66 |
| | | | 松本歯科大学 野球場 | 広丘郷原 1780 | | 指定緊急避難場所 | ● | ● | ● | ● | | | 8,000 | 1600 |
| | | | 松本歯科大学 陸上競技場 | 広丘郷原 1780 | | 指定緊急避難場所 | ● | ● | ● | ● | | | 17,000 | 3400 |
| | | | 塩尻市総合体育館 (ユメックスアリーナ) | 広丘郷原 1657-2 | | 指定避難所 指定緊急避難場所 | ● | ● | ● | ● | R2 | 鉄筋C 鉄骨 | 1,536 | 512 |

| | | | | | | | | | | | | | | |
|--|--|---|-----------------------------------|------------------|--|-------------------|---|---|---|---|-----|-----------|--------|------|
| | | | メインアリーナ | | | | | | | | | | | |
| | | | 塩尻市総合体育館 (ユメックスアリーナ) サブアリーナ | 広丘郷原 1657-2 | | 指定避難所 指定緊急避難場所 | ● | ● | ● | ● | R2 | 鉄筋C 鉄骨 | 754 | 251 |
| | | | 広丘南保育園 遊戯 室 | 広丘郷原 1245-1 | | 指定避難所 指定緊急避難場所 | ● | ● | ● | ● | H6 | 鉄筋C | 88 | 29 |
| | | | 広丘南保育園 園庭 | 広丘郷原 1245-1 | | 指定緊急避難場所 | ● | ● | ● | ● | | | 600 | 50 |
| | | | 郷原区民会館 | 広丘郷原 1085 | | 指定避難所 指定緊急避難場所 | ● | ● | ● | ● | H7 | 鉄筋C | 600 | 200 |
| | | | 丘中学校 体育館 | 広丘野村 1302 | | 指定避難所 指定緊急避難場所 | ● | ● | ● | ● | S58 | 鉄筋C | 1,000 | 333 |
| | | | 丘中学校 校庭 | 広丘野村 1302 | | 指定緊急避難場所 | ● | ● | ● | ● | | | 20,000 | 4000 |
| | | | 野村公民館 | 広丘野村 1788-357 | | 指定避難所 指定緊急避難場所 | ● | ● | ● | ● | S59 | 鉄骨 | 800 | 266 |
| | | | 野村第二公民館 | 広丘野村 836-2 | | 指定避難所 指定緊急避難場所 | ● | ● | ● | ● | H18 | 木造 | 180 | 60 |
| | | | 野村区運動公園 大 運動場 | 広丘野村 1788-80 | | 指定緊急避難場所 | ● | ● | ● | ● | | | 12,000 | 2400 |
| | | | 野村区運動公園 小 運動場 | | | 指定緊急避難場所 | ● | ● | ● | ● | | | 1,400 | 280 |
| | | | 広丘野村保育園 遊 戯室 | 広丘野村 1788-80 | | 指定避難所 指定緊急避難場所 | ● | ● | ● | ● | H22 | 鉄骨 | 150 | 50 |
| | | | 広丘野村保育園 園 庭 | 広丘野村 1788-80 | | 指定緊急避難場所 | ● | ● | ● | ● | | | 1,600 | 133 |
| | | | 角前運動公園 | 広丘野村 1899-1 | | 指定緊急避難場所 | ● | ● | ● | ● | | | 2,148 | 179 |
| | | ● | 広丘支所（北部交流 センター） | 広丘野村 2069-1 | | 指定避難所 指定緊急避難場所 | ● | ● | ● | ● | H30 | 木+鉄 骨 | 1806 | 602 |

(5) 高出地区

| 広域避難地 | 炊出予定場所 | 福祉避難所 | 避難場所名 | 所在地 | 備考 | 種別 | 対象とする異常な現象の種類 | | | | 建築年度 | 構造 | 面積 (㎡) | 収容予定人員 (人) |
|-------|--------|-------|-----------------|----------------|----|-------------------|---------------|--------------|----|--------|------|-----|--------|------------|
| | | | | | | | 洪水 | 崖崩れ、土石流及び地滑り | 地震 | 大規模な火事 | | | | |
| | | ● | 高出地区センター（高出公民館） | 広丘高出 1819-1 | | 指定避難所 指定緊急避難場所 | ● | ● | ● | ● | H22 | 鉄筋C | 150 | 50 |
| | | | 高出区民体育館 | 広丘高出 1819-1 | | 指定避難所 指定緊急避難場所 | ● | ● | ● | ● | S58 | | 200 | 66 |

| | | | | | | | | | | | | | |
|---|---|-------------------------|------------------|--|-------------------|---|---|---|---|-----|-----|--------|------|
| | | 高出保育園 遊戯室 | 広丘高出 1949-1 | | 指定避難所 指定緊急避難場所 | ● | ● | ● | ● | H20 | 重鉄 | 124 | 41 |
| | | 高出保育園 園庭 | 広丘高出 1949-1 | | 指定緊急避難場所 | ● | ● | ● | ● | | | 1126 | 93 |
| | | 中央スポーツ公園 な かよし広場 | 広丘高出 1486-194 | | 指定緊急避難場所 | ● | ● | ● | ● | | | 4,000 | 800 |
| | | 中央スポーツ公園 な かよし広場西駐車場 | 広丘高出 1486-195 | | 指定緊急避難場所 | ● | ● | ● | ● | | | 9,000 | 1800 |
| ● | ● | 中央スポーツ公園 グ ラウンド | 広丘高出 1486-194 | | 指定緊急避難場所 | ● | ● | ● | ● | | | 10,000 | 2000 |
| | | 中央スポーツ公園 テ ニスコート | 広丘高出 1486-194 | | 指定緊急避難場所 | ● | ● | ● | ● | | | 2,000 | 400 |
| | | 桔梗小学校 体育館 | 広丘高出 1486-193 | | 指定避難所 指定緊急避難場所 | ● | ● | ● | ● | S63 | 鉄骨 | 800 | 266 |
| | | 桔梗小学校 校庭 | 広丘高出 1486-193 | | 指定緊急避難場所 | ● | ● | ● | ● | | | 10,200 | 2040 |
| | | 市営野球場 | 広丘高出 1818-3 | | 指定緊急避難場所 | ● | ● | ● | ● | | | 20,000 | 4000 |
| | | 塩尻志学館高校 大体 育館 | 広丘高出 4-4 | | 指定避難所 指定緊急避難場所 | ● | ● | ● | ● | H14 | 鉄骨 | 1,300 | 433 |
| | | 塩尻志学館高校 小体 育館 | 広丘高出 4-4 | | 指定避難所 指定緊急避難場所 | ● | ● | ● | ● | H2 | 鉄筋C | 800 | 266 |
| | | 塩尻志学館高校 校庭 | 広丘高出 4-4 | | 指定緊急避難場所 | ● | ● | ● | ● | | | 20,000 | 4000 |
| | | 東京都市大学塩尻高等 学校 校庭 | 広丘高出 2081 | | 指定緊急避難場所 | ● | ● | ● | ● | | | 16,000 | 3200 |
| | | 高出第二公民館 | 広丘高出 2114-8 | | 指定避難所 指定緊急避難場所 | ● | ● | ● | ● | H2 | 木造 | 400 | 133 |
| | | 日の出保育園 遊戯室 | 広丘高出 2073-1 | | 指定避難所 指定緊急避難場所 | ● | ● | ● | ● | H10 | 重鉄 | 137 | 45 |
| | | 日の出保育園 園庭 | 広丘高出 2073-5 | | 指定緊急避難場所 | ● | ● | ● | ● | | | 1,000 | 83 |
| | | 塩尻児童館 | 広丘高出 2073-5 | | 指定避難所 指定緊急避難場所 | ● | ● | ● | ● | H10 | 重鉄 | 552 | 184 |
| | ● | ふれあいセンター広丘 | 広丘堅石 2150-1 | | 指定避難所 指定緊急避難場所 | ● | ● | ● | ● | H27 | 鉄骨 | 300 | 100 |

(6) 吉田地区

| 広域避難地 | 炊出予定場所 | 福祉避難所 | 避難場所名 | 所在地 | 備考 | 種別 | 対象とする異常な現象の種類 | | | | 建築年度 | 構造 | 面積(m ²) | 収容予定人員(人) |
|-------|--------|-------|---------------------------------|-----------------|----|-------------------|---------------|--------------|----|--------|------|-----|---------------------|-----------|
| | | | | | | | 洪水 | 崖崩れ、土石流及び地滑り | 地震 | 大規模な火事 | | | | |
| | | | 吉田小学校 体育館 | 広丘吉田 1097 | | 指定避難所 指定緊急避難場所 | ● | ● | ● | ● | S57 | 鉄筋C | 820 | 273 |
| ● | ● | | 吉田小学校 校庭 | 広丘吉田 1097 | | 指定緊急避難場所 | | ● | ● | ● | | | 9,600 | 1920 |
| | | | 吉田東公民館 | 広丘吉田 1157-2 | | 指定避難所 指定緊急避難場所 | ● | ● | ● | ● | H6 | 鉄骨 | 600 | 200 |
| | | ● | 吉田支所(吉田地区センター) | 広丘吉田 2901-3 | | 指定避難所 指定緊急避難場所 | ● | ● | ● | ● | H12 | 鉄筋C | 1,000 | 333 |
| | | | 吉田児童館 | 広丘吉田 1568-3 | | 指定避難所 指定緊急避難場所 | | ● | ● | ● | H12 | 重鉄 | 289 | 96 |
| | | | 吉田ひまわり保育園 遊戯室 | 広丘吉田 1150-6 | | 指定避難所 指定緊急避難場所 | | ● | ● | ● | H18 | 重鉄 | 104 | 34 |
| | | | 吉田ひまわり保育園 園庭 | 広丘吉田 1150-6 | | 指定緊急避難場所 | | ● | ● | ● | | | 703 | 58 |
| | | ● | 田川の郷 | 広丘吉田 2219-1 | | 指定避難所 指定緊急避難場所 | | ● | ● | ● | H8 | | 700 | 233 |
| | | | ながうね公園 | 広丘吉田 1156 | | 指定緊急避難場所 | ● | ● | ● | ● | | | 2,101 | 175 |
| | | | 信毎販売センターふれ あいネット 村井広丘 営業所 | 広丘吉田 1150-11 | | 指定避難所 指定緊急避難場所 | | ● | ● | ● | H8 | 鉄骨 | 88 | 29 |
| | | | 田川高校 大体育館 | 広丘吉田 2645 | | 指定避難所 指定緊急避難場所 | | ● | ● | ● | S58 | 鉄筋C | 2,000 | 666 |
| | | | 田川高校 小体育館 | 広丘吉田 2645 | | 指定避難所 指定緊急避難場所 | | ● | ● | ● | S59 | 鉄筋C | 1,300 | 433 |
| | | | 田川高校 校庭 | 広丘吉田 2645 | | 指定緊急避難場所 | | ● | ● | ● | | | 21,400 | 4280 |
| | | | 吉田地区どんぐりの森 公園 | 広丘吉田 1734-1 | | 指定緊急避難場所 | | ● | ● | ● | | | 3,950 | 329 |
| | | | 若宮公園 | 広丘吉田 10-5 | | 指定緊急避難場所 | | ● | ● | ● | | | 1,100 | 91 |
| | | | えびの子水苑 | 広丘吉田 1301 | | 指定緊急避難場所 | ● | ● | ● | ● | | | 5,000 | 416 |
| | | | 吉田原保育園 園庭 | 広丘吉田 3037 | | 指定緊急避難場所 | ● | ● | ● | ● | | | 920 | 76 |
| | | | 吉田原保育園 遊戯室 | 広丘吉田 3037 | | 指定避難所 指定緊急避難場所 | ● | ● | ● | ● | H27 | 鉄骨 | 99 | 33 |

| | | | | | | | | | | | | | |
|---|--|-----------------|----------------|--|-------------------|---|---|---|---|-----|----|-------|------|
| | | 吉田児童館分館 | 広丘吉田 3037 | | 指定避難所 指定緊急避難場所 | ● | ● | ● | ● | H27 | 鉄骨 | 138 | 46 |
| | | 吉田原ふれあい公園 | 広丘吉田 3342 | | 指定緊急避難場所 | ● | ● | ● | ● | | | 3,818 | 318 |
| | | 吉田四区コミュニティーセンター | 広丘吉田 814-3 | | 指定避難所 指定緊急避難場所 | ● | ● | ● | ● | H6 | 木造 | 210 | 70 |
| | | 浄化センター敷地内 | 広丘吉田 409-3 | | 指定緊急避難場所 | | ● | ● | ● | | | 4,400 | 880 |
| ● | | 長者原公園 グラウンド | 広丘吉田 440-3 | | 指定緊急避難場所 | ● | ● | ● | ● | | | 6,500 | 1300 |
| | | 吉田西防災コミュニティセンター | 広丘吉田 440-3 | | 指定避難所 指定緊急避難場所 | ● | ● | ● | ● | H26 | 鉄骨 | 458 | 152 |
| | | 長者原南公園 | 広丘吉田 507-1 | | 指定緊急避難場所 | ● | ● | ● | ● | | | 2,503 | 208 |
| | | 八幡原公園 | 広丘吉田 560-1 | | 指定緊急避難場所 | ● | ● | ● | ● | | | 2,499 | 208 |
| | | よした防災公園 | 広丘吉田 2901-1 | | 指定緊急避難場所 | ● | ● | ● | ● | | | 1,190 | 99 |

(7) 洗馬地区

| 広域避難地 | 炊出予定場所 | 福祉避難所 | 避難場所名 | 所在地 | 備考 | 種別 | 対象とする異常な現象の種類 | | | 建築年度 | 構造 | 面積(m ²) | 収容予定人員(人) | |
|-------|--------|-------|--------------------|------------|----|-------------------|---------------|--------------|----|------|-----------|---------------------|-----------|--------|
| | | | | | | | 洪水 | 崖崩れ、土石流及び地滑り | 地震 | | | | | 大規模な火事 |
| | | | 上組グラウンド | 洗馬 753 | | 指定緊急避難場所 | | ● | ● | ● | | 4,500 | 900 | |
| | | | 上組生産振興センター | 洗馬 752 | | 指定避難所 指定緊急避難場所 | | ● | ● | ● | S58 | 木造 | 300 | 100 |
| | | | 元町公民館 | 洗馬 2187-12 | | 指定避難所 指定緊急避難場所 | ● | ● | ● | ● | S57 | 木造 | 210 | 70 |
| | | | 洗馬小学校 体育館 | 洗馬 2524 | | 指定避難所 指定緊急避難場所 | ● | ● | ● | ● | S56 | 鉄骨 | 800 | 266 |
| ● | ● | | 洗馬小学校 校庭 | 洗馬 2524 | | 指定緊急避難場所 | ● | ● | ● | ● | | | 13,000 | 2600 |
| | | ● | 洗馬支所(洗馬農村環境改善センター) | 洗馬 2550-2 | | 指定避難所 指定緊急避難場所 | ● | ● | ● | ● | H2 | 鉄筋C | 1,000 | 333 |
| | | | 芦ノ田転作促進研修センター | 洗馬 2493-1 | | 指定避難所 指定緊急避難場所 | ● | ● | ● | ● | S59 | 木造 | 370 | 123 |
| | | | 妙義保育園 遊戯室 | 洗馬 2535-1 | | 指定避難所 指定緊急避難場所 | ● | ● | ● | ● | H4 | 鉄筋C | 125 | 41 |
| | | | 妙義保育園 園庭 | 洗馬 2535-1 | | 指定緊急避難場所 | ● | ● | ● | ● | | | 720 | 60 |
| | | | 洗馬児童館 | 洗馬 2713-1 | | 指定避難所 指定緊急避難場所 | ● | ● | ● | ● | H20 | 重鉄 | 437 | 145 |
| | | ● | ふれあいセンター洗馬 | 洗馬 2713-1 | | 指定避難所 指定緊急避難場所 | ● | ● | ● | ● | H20 | 重鉄 | 734 | 244 |
| | | | 太田集会所 | 洗馬 656 | | 指定避難所 指定緊急避難場所 | | ● | ● | ● | H24 | 木造 | 58 | 19 |
| | | | 太田公民館 | 洗馬 361 | | 指定避難所 指定緊急避難場所 | ● | ● | ● | ● | H28 改修 | 木造 | 372 | 124 |
| | | | 太田運動場 | 洗馬 1331 | | 指定緊急避難場所 | | ● | ● | ● | | | 1,500 | 300 |
| | | | 岩垂グラウンド | 洗馬 9168-1 | | 指定緊急避難場所 | ● | ● | ● | ● | | | 6,000 | 1200 |
| | | | 岩垂公民館 | 洗馬 5722-1 | | 指定避難所 指定緊急避難場所 | ● | ● | ● | ● | H8 | 鉄筋C | 690 | 230 |
| | | | 下小曾部グラウンド | 洗馬 5315 | | 指定緊急避難場所 | ● | ● | ● | ● | | | 8,100 | 1620 |
| | | | 下小曾部集落センター | 洗馬 5131-1 | | 指定避難所 指定緊急避難場所 | ● | ● | ● | ● | S59 | 鉄骨 | 460 | 153 |

| | | | | | | | | | | | | | |
|--|--|--------------|-----------|--|-------------------|---|---|---|---|-----|----|-------|-----|
| | | 旧小曾部保育園 園庭 | 洗馬 3703-4 | | 指定緊急避難場所 | ● | ● | ● | ● | | | 2,000 | 166 |
| | | 上小曾部農村広場 | 洗馬 3852-1 | | 指定緊急避難場所 | | | ● | ● | | | 2,500 | 208 |
| | | 上小曾部転作促進センター | 洗馬 3857-1 | | 指定避難所 指定緊急避難場所 | | | ● | ● | S57 | 鉄骨 | 300 | 100 |

(8) 宗賀地区

| 広域避難地 | 炊出予定場所 | 福祉避難所 | 避難場所名 | 所在地 | 備考 | 種別 | 対象とする異常な現象の種類 | | | | 建築年度 | 構造 | 面積(m ²) | 収容予定人員(人) |
|-------|--------|-------|-----------------|-------------|----------|-------------------|---------------|--------------|----|--------|------|-----|---------------------|-----------|
| | | | | | | | 洪水 | 崖崩れ、土石流及び地滑り | 地震 | 大規模な火事 | | | | |
| | | | 桔梗ヶ原公民館 | 宗賀 71-591 | H23 耐震改修 | 指定避難所 指定緊急避難場所 | ● | ● | ● | ● | S56 | 鉄骨 | 549 | 183 |
| | | | 市営総合運動場 グラウンド | 宗賀 73-236 | | 指定緊急避難場所 | ● | ● | ● | ● | | | 16,000 | 3200 |
| | | | 市営総合運動場 ゲートボール場 | 宗賀 73-236 | | 指定緊急避難場所 | ● | ● | ● | ● | | | 3,000 | 600 |
| | ● | | すがのの郷 | 宗賀 1298-514 | | 指定避難所 指定緊急避難場所 | ● | ● | ● | ● | H6 | 鉄骨 | 700 | 233 |
| | | | レゾナック 桔梗グラウンド | 宗賀 545 | | 指定緊急避難場所 | ● | ● | ● | ● | | | 9,700 | 1940 |
| | | | 平出遺跡公園 | 宗賀 362 | | 指定緊急避難場所 | ● | ● | ● | ● | | | 2,800 | 560 |
| | | | 平出公民館 | 宗賀 600-1 | H23 耐震改修 | 指定避難所 指定緊急避難場所 | ● | ● | ● | ● | S55 | 鉄骨 | 371 | 123 |
| | | | 塩尻西部中学校 体育館 | 宗賀 1461-2 | | 指定避難所 指定緊急避難場所 | ● | ● | ● | ● | H11 | 鉄筋C | 1,000 | 333 |
| ● | ● | | 塩尻西部中学校 校庭 | 宗賀 1461-2 | | 指定緊急避難場所 | ● | ● | ● | ● | | | 13,000 | 2600 |
| | | | 長野県野菜花き試験場 駐車場 | 宗賀 1066-1 | | 指定緊急避難場所 | ● | ● | ● | ● | | | 5,000 | 1000 |
| | | | 床尾構造改善センター | 宗賀 2041 | | 指定避難所 指定緊急避難場所 | ● | | ● | ● | S60 | 鉄骨 | 350 | 116 |
| | | | 床尾運動場 | 宗賀 2097-1 | | 指定緊急避難場所 | ● | | ● | ● | | | 1,500 | 300 |
| | | | 宗賀小学校 体育館 | 宗賀 2646 | | 指定避難所 指定緊急避難場所 | ● | ● | ● | ● | S60 | 鉄骨 | 800 | 266 |
| | ● | | 宗賀小学校 校庭 | 宗賀 2646 | | 指定緊急避難場所 | ● | ● | ● | ● | | | 9,300 | 1860 |

| | | | | | | | | | | | | | |
|--|--|--------------------|------------|--|-------------------|---|---|---|---|-----|-----|-------|-----|
| | | 宗賀農林漁業体験実習館（洗馬公民館） | 宗賀 2746-3 | | 指定避難所 指定緊急避難場所 | ● | ● | ● | ● | S61 | 鉄骨 | 440 | 146 |
| | | 宗賀支所（林業センター） | 宗賀 2658-1 | | 指定避難所 指定緊急避難場所 | ● | ● | ● | ● | S58 | 鉄骨 | 700 | 233 |
| | | 宗賀中央保育園 遊戯室 | 宗賀 2411-1 | | 指定避難所 指定緊急避難場所 | ● | ● | ● | ● | H15 | 重鉄 | 118 | 39 |
| | | 宗賀中央保育園 園庭 | 宗賀 2411-1 | | 指定緊急避難場所 | ● | ● | ● | ● | | | 900 | 75 |
| | | 牧野公民館 | 宗賀 3847-1 | | 指定避難所 指定緊急避難場所 | ● | ● | ● | ● | S59 | 木造 | 340 | 113 |
| | | 本山区ゲートボール場 広場 | 宗賀 5011-14 | | 指定緊急避難場所 | ● | ● | ● | ● | | | 900 | 180 |
| | | 本山介護予防交流施設 | 宗賀 4992 | | 指定避難所 指定緊急避難場所 | ● | | ● | ● | H26 | 鉄骨 | 94 | 31 |
| | | 日出塩桜の丘公園 | 宗賀 5784-1 | | 指定緊急避難場所 | ● | | ● | ● | | | 7,000 | 583 |
| | | 日出塩公民館 | 宗賀 6143-1 | | 指定避難所 指定緊急避難場所 | ● | ● | ● | ● | S58 | 木造 | 281 | 93 |
| | | 宗賀児童館 | 宗賀 2646 | | 指定避難所 指定緊急避難場所 | ● | ● | ● | ● | S58 | 鉄筋C | 369 | 123 |

(9) 北小野地区

| 広域避難地 | 炊出予定場所 | 福祉避難所 | 避難場所名 | 所在地 | 備考 | 種別 | 対象とする異常な現象の種類 | | | | 建築年度 | 構造 | 面積 (㎡) | 収容予定人員 (人) |
|-------|--------|-------|--------------------|------------|----------|-------------------|---------------|--------------|----|--------|------|-----|--------|------------|
| | | | | | | | 洪水 | 崖崩れ、土石流及び地滑り | 地震 | 大規模な火事 | | | | |
| | | | 古町区遊園地 | 北小野 2673-1 | | 指定緊急避難場所 | ● | ● | ● | ● | | | 1,000 | 83 |
| | | | 両小野中学校 体育館 | 北小野 13389 | H18 耐震改修 | 指定避難所 指定緊急避難場所 | ● | | ● | ● | S50 | 鉄筋C | 600 | 200 |
| ● | ● | | 両小野中学校 校庭 | 北小野 13389 | | 指定緊急避難場所 | ● | | ● | ● | | | 6,700 | 1340 |
| | | | 北小野保育園 遊戯室 | 北小野 2894-1 | | 指定避難所 指定緊急避難場所 | ● | | ● | ● | S60 | 鉄筋C | 93 | 31 |
| | | | 北小野保育園 園庭 | 北小野 2894-1 | | 指定緊急避難場所 | ● | | ● | ● | | | 740 | 61 |
| | | | 宮前公民館（北小野転作促進センター） | 北小野 155-1 | | 指定避難所 指定緊急避難場所 | ● | | ● | ● | S57 | 鉄骨 | 370 | 123 |
| | | ● | 北小野支所（北小野地区センター） | 北小野 48 | | 指定避難所 指定緊急避難場所 | ● | ● | ● | ● | H10 | 鉄筋C | 1,200 | 400 |

| | | | | | | | | | | | | | |
|--|--|----------|---------------|--|-------------------|---|---|---|---|-----|----|-------|-----|
| | | 上田公民館 | 北小野 779-1 | | 指定避難所 指定緊急避難場所 | ● | ● | ● | ● | S56 | 鉄骨 | 400 | 133 |
| | | いこいの森公園 | 北小野 4668 | | 指定緊急避難場所 | ● | ● | ● | ● | | | 1,500 | 125 |
| | | 勝弦グラウンド | 北小野 4230-1 | | 指定緊急避難場所 | ● | ● | ● | ● | | | 1,600 | 320 |
| | | 勝弦公民館 | 北小野 4508-1 | | 指定避難所 指定緊急避難場所 | ● | ● | ● | ● | H13 | 木造 | 400 | 133 |
| | | 勝弦小グラウンド | 北小野 4508-2 | | 指定緊急避難場所 | ● | ● | ● | ● | | | 500 | 100 |

(10) 檜川地区

| 広域避難地 | 炊出予定場所 | 福祉避難所 | 避難場所名 | 所在地 | 備考 | 種別 | 対象とする異常な現象の種類 | | | | 建築年度 | 構造 | 面積 (m ²) | 収容予定人員 (人) |
|-------|--------|-------|----------------------|------------------|----|-------------------|---------------|--------------|----|--------|------|-----|----------------------|------------|
| | | | | | | | 洪水 | 崖崩れ、土石流及び地滑り | 地震 | 大規模な火事 | | | | |
| | | | 信州リハビリテーション専門学校 アリーナ | 贄川 1216 | | 指定避難所 指定緊急避難場所 | ● | | ● | ● | H8 | 鉄筋C | 922 | 307 |
| | | | 信州リハビリテーション専門学校 校庭 | 贄川 1216 | | 指定緊急避難場所 | ● | | ● | ● | | | 3,676 | 735 |
| | | | 贄川北部多目的集会所 | 贄川 640-4 | | 指定避難所 指定緊急避難場所 | ● | ● | ● | ● | S61 | 木造 | 228 | 76 |
| | | | 桃岡コミュニティー消防センター | 贄川 2246 | | 指定避難所 指定緊急避難場所 | ● | | ● | ● | H3 | 木造 | 238 | 79 |
| | | | 檜川運動場 | 贄川 2096 | | 指定緊急避難場所 | | | ● | ● | | | 24,371 | 4874 |
| | | | 木曾くらしの工芸館 | 木曾平沢 2272-7 | | 指定避難所 指定緊急避難場所 | ● | ● | ● | ● | H5 | 木造 | 522 | 174 |
| | | | 木曾くらしの工芸館 駐車場 | 木曾平沢 2272-7 | | 指定緊急避難場所 | ● | ● | ● | ● | | | 4,800 | 960 |
| | | | 平沢旭町コミュニティー消防センター | 木曾平沢 2433-9 | | 指定避難所 指定緊急避難場所 | ● | ● | ● | ● | H5 | 木造 | 151 | 50 |
| | | | 檜川屋内運動場 | 木曾平沢 1451-138 | | 指定避難所 指定緊急避難場所 | | ● | ● | ● | H8 | 鉄骨 | 1,377 | 459 |
| | | ● | 檜川支所 | 木曾平沢 1451-138 | | 指定避難所 指定緊急避難場所 | | | ● | ● | R元改修 | 木造 | 970 | 323 |
| | | | 檜川保育園 遊戯室 | 木曾平沢 1490 | | 指定避難所 指定緊急避難場所 | | | ● | ● | H23 | 木造 | 91 | 30 |
| | | | 檜川保育園 園庭 | 木曾平沢 1490 | | 指定緊急避難場所 | | ● | ● | ● | | | 1,280 | 106 |

| | | | | | | | | | | | | | |
|---|---|---------------|------------------|--|-------------------|---|---|---|---|-----|-----|--------|------|
| ● | ● | 楯川小中学校 校庭 | 木曾平沢 1451-138 | | 指定緊急避難場所 | | | ● | ● | | | 8,785 | 1757 |
| | | 楯川小中学校 体育館 | 木曾平沢 1451-138 | | 指定避難所 指定緊急避難場所 | | | ● | ● | H4 | 鉄骨 | 937 | 312 |
| | | うるしの里広場 | 木曾平沢 2324-150 | | 指定緊急避難場所 | | | ● | ● | | | 9,950 | 829 |
| | | うるしの里展望広場 | 木曾平沢 2206-2 | | 指定緊急避難場所 | ● | ● | ● | ● | | | 400 | 33 |
| | | 旧楯川中学校 校庭 | 奈良井 1037-3 | | 指定緊急避難場所 | ● | ● | ● | ● | | | 10,861 | 2172 |
| | | 旧楯川中学校 体育館 | 奈良井 1037-3 | | 指定避難所 指定緊急避難場所 | ● | ● | ● | ● | S63 | 鉄筋C | 937 | 312 |
| | | 奈良井公民館 | 奈良井 342-7 | | 指定避難所 指定緊急避難場所 | | | ● | ● | H22 | 鉄骨 | 316 | 105 |
| | | 水辺のふるさとふれあい広場 | 奈良井 790-1 | | 指定緊急避難場所 | | | ● | ● | | | 4700 | 391 |

(11) その他施設

| 施設名称 | 施設管理者 | 所在地 |
|---------------------|---------------|---------------------|
| 特別養護老人ホーム桔梗荘 | 松塩筑木曾老人福祉施設組合 | 塩尻市大字広丘郷原 1683 番地 1 |
| 特別養護老人ホーム岡田の里 | 松塩筑木曾老人福祉施設組合 | 松本市大字岡田下岡田 677 番地 1 |
| 特別養護老人ホーム四賀福寿荘 | 松塩筑木曾老人福祉施設組合 | 松本市刈谷原町 613 番地 |
| 特別養護老人ホーム木曾あすなろ荘 | 松塩筑木曾老人福祉施設組合 | 木曾郡南木曾町田立 150 番地 1 |
| 特別養護老人ホームピアやまがた | 松塩筑木曾老人福祉施設組合 | 東筑摩郡山形村 4699 番地 1 |
| 松塩筑木曾老人福祉施設組合研修棟 | 松塩筑木曾老人福祉施設組合 | 同上 |
| 特別養護老人ホームサンライフおみ | 松塩筑木曾老人福祉施設組合 | 東筑摩郡麻績村麻 2117 番地 1 |
| 特別養護老人ホームサニーヒルきそ | 松塩筑木曾老人福祉施設組合 | 木曾郡木祖村大字藪原 842 番地 2 |
| 旧老人デイサービスセンターそほく | 松塩筑木曾老人福祉施設組合 | 同上 |
| 特別養護老人ホームやまびこの里 | 松塩筑木曾老人福祉施設組合 | 松本市大字今井 4820 番地 1 |
| 特別養護老人ホームなんてんの里 | 松塩筑木曾老人福祉施設組合 | 木曾郡木曾町三岳 10039 番地 |
| 旧老人デイサービスセンターひなたぼっこ | 松塩筑木曾老人福祉施設組合 | 同上 |
| 特別養護老人ホームちくまの | 松塩筑木曾老人福祉施設組合 | 松本市波田 6914 番地 1 |

(注) 1 指定緊急避難場所と指定避難所

平成 26 年の災害対策基本法の一部改正により、明確な区分がされていなかった避難地及び避難施設が「指定緊急避難場所」「指定避難所」に区分されることとなりました。

指定緊急避難場所は災害の種類毎に指定をすることとなっています。

また、指定緊急避難場所と指定避難所は相互に兼ねることができます。

2 収容予定人員

収容予定人員は避難場所の面積より次のとおり算定しました。収容予定人員はあくまで目安です。

指定避難所 建物面積に対して、避難者 1 人あたり 3 平方メートル程度

指定緊急避難場所

公園・園庭など：敷地面積の半分に対して、避難者 1 人あたり 6 平方メートル程度（遊具等の設置を考慮）

グラウンドなど：敷地面積に対して、避難者 1 人あたり 5 平方メートル程度

3 福祉避難所

障害者、高齢者、乳幼児など特別な配慮を必要とする方々「要配慮者」を優先的に（限定ではありません）

- ん。) 収容、保護する避難所をいいます
- 4 (11) その他施設は、福祉避難所としてのみ開設する施設。

◎災害時備蓄関係

資料 25 防災備蓄倉庫一覧

(1) 独立型防災備蓄倉庫

| 番号 | 地区 | 設置場所 | 設置年度 |
|-----|-----|-------------------------------|-------|
| 1 | 吉 田 | 吉田小学校 | H 1 7 |
| 2 | 広 丘 | 丘中学校 | H 1 7 |
| 3 | 広 丘 | 塩尻北部公園 | H 1 6 |
| 4 | 広 丘 | 広陵中学校 | H 1 7 |
| 5 | 片 丘 | 片丘小学校 | H 1 7 |
| 6 | 高 出 | 中央スポーツ公園なかよし広場 | H 1 7 |
| 7 | 大 門 | 塩尻西小学校 | H 1 7 |
| 8 | 塩尻東 | 小坂田公園サッカー場(サンコーグリーンフ ィールド) | H 1 7 |
| 9 | 塩尻東 | 塩尻中学校 | H 1 7 |
| 1 0 | 洗 馬 | 洗馬小学校 | H 1 7 |
| 1 1 | 宗 賀 | 塩尻西部中学校 | H 1 7 |
| 1 2 | 宗 賀 | 宗賀小学校 | H 1 7 |
| 1 3 | 北小野 | 両小野中学校 | H 1 7 |
| 1 4 | 檜 川 | 檜川公民館贅川分館駐車場 | H 1 5 |
| 1 5 | 檜 川 | 木曾平沢旭町消防コミュニティーセンター | H 1 7 |
| 1 6 | 檜 川 | 市営奈良井宿中町団地敷地内 | H 1 6 |
| 1 7 | 檜 川 | 檜川地区防災倉庫 | R 6 |

(2) 施設内防災備蓄倉庫

| 番号 | 地区 | 設置場所 | 設置年度 |
|----|-----|----------------------|-------|
| 1 | 吉 田 | 吉田西防災コミュニティーセンター | H 2 6 |
| 2 | 広 丘 | 広丘小学校体育館 | H 2 3 |
| 3 | 大 門 | 市民交流センター(えんぱーく) | H 2 2 |
| 4 | 広 丘 | 塩尻市総合体育館 (ユメックスアリーナ) | R 3 |

資料 26 主要備蓄品一覧

塩尻市防災備蓄倉庫 備蓄品

令和5年12月現在

| 名 称 | 単位 | 配置年度 | 合 計 |
|------------------------|----|--------|--------|
| 食料 (アルファ米 五目御飯・わかめごはん) | 食 | H 2 4～ | 18,880 |
| 食料 (保存用 ビスケット) | 食 | H 2 8 | 1,200 |
| 水 (ペットボトル 2ℓ) | 本 | H 2 4～ | 1,782 |
| 水 (ペットボトル 500ml) | 本 | H 2 9～ | 1,392 |
| 簡単トイレ 組織用セット 200回分 | 式 | H 1 7～ | 267 |
| ワンタッチトイレ | 式 | H 1 8～ | 128 |
| ワンタッチテント | 式 | H 1 8～ | 132 |
| ポータブルトイレ | 個 | H 1 8～ | 16 |
| 紙おむつ (新生児用) | 枚 | H 2 8～ | 5,256 |
| 生理用 ナプキン (昼用・夜用) | 枚 | H 3 0 | 7,390 |
| トイレトペーパー (18ロール×6個) | 袋 | H 1 8～ | 183 |
| 毛布 | 枚 | H 1 7～ | 5,220 |
| プライベートルーム | 個 | H 2 8～ | 38 |
| ワンタッチパーテーション | 式 | H 1 9～ | 177 |
| アルミロールマット | 枚 | H 2 3～ | 3,187 |
| ストーブ | 台 | H 2 4～ | 71 |
| ブルーシート | 枚 | H 2 3～ | 250 |
| アルミ鍋 (直径33cm) | 個 | R元～ | 22 |
| アルミケトル (4.5ℓ) | 個 | R元～ | 22 |
| カセットコンロ | 台 | H 2 4～ | 59 |
| ポリタンク | 個 | H 1 7～ | 60 |
| ホンダ発電機 | 基 | H 1 7～ | 37 |

塩尻市防災備蓄倉庫 備蓄品 (続き)

| 名 称 | 単位 | 配置年度 | 合 計 |
|-----------------------------------|----|---------|-------|
| 投光機 | 基 | H 1 7 ~ | 36 |
| 災害用救急箱 50人分 | 箱 | H 1 7 ~ | 32 |
| 担架 4ツ折 | 台 | H 1 7 | 38 |
| レスキューキット BOX型 | 式 | H 1 7 | 44 |
| リヤカー | 台 | H 2 4 | 18 |
| 燃料携行缶 | 個 | H 1 7 ~ | 23 |
| ガソリン (缶詰) | ℓ | R元~ | 140 |
| スコープ 丸型 | 本 | H 1 8 | 95 |
| LEDライト | 本 | H 2 8 | 39 |
| ラップポントレッカー2 | 式 | H 2 3 | 2 |
| ラップポントレッカー2 消耗品Bタイプ | 式 | H 2 3 | 2 |
| 車椅子対応型トイレ | 式 | H 1 9 | 1 |
| マンホール対応型トイレ (洋式) | 台 | H 2 2 | 23 |
| マンホール対応型トイレ (和式) | 台 | H 2 2 | 3 |
| ストライカー コンクリート破砕用具 | 式 | H 1 7 | 3 |
| ハンドパワーマルチホルマトロ3121 特殊アルミ収納ケース付 | 式 | H 1 7 | 3 |
| リフトバック災害用セット 災害救助用セット3321 | 式 | H 1 7 | 3 |
| チェーンソー シングソウ | 台 | H 1 7 | 4 |
| 炊き出し用カマド (まかないくん30型) | 台 | H 2 6 | 3 |
| 土嚢袋 | 枚 | H 1 8 | 1,500 |
| 軍手 | 双 | H 1 8 | 256 |
| トラロープ | m | H 1 8 | 700 |
| スコープケンスコ | 本 | H 1 7 | 55 |

◎給水関係

資料 27 緊急給水機材等

緊急給水機材等

(1) 給水タンク等

| 種別 管理 | 車載用給水タンク | | 造水機 | その他 |
|-----------|----------|-----|-----|---------------------|
| | 容量 | 数量 | 数量 | |
| 塩尻市役所上水道課 | 1,000 ℓ | 1 基 | | 給水用ポリタンク 非常用飲料水袋 |

(2) 給水車両

| 種別 管理 | タンク容量 | 台数 |
|-----------|-------|-----|
| 塩尻市役所上水道課 | 2 t | 1 台 |
| | 3 t | 1 台 |

◎危険物施設関係

資料 28 防災事業所

防災事業所

(1) 液化石油ガス

| 事業所名 | 所在地 | 電話番号 |
|--------------|--------------|---------|
| (株)エナキス 塩尻支店 | 塩尻市広丘野村 1613 | 52-0672 |

(2) 一般高圧ガス

| 事業所名 | 所在地 | 電話番号 |
|---------|----------------|------------------------|
| (株)宮原酸素 | 塩尻市広丘吉田 1078-1 | 昼 57-5200 夜 57-5200 |

(3) 毒性ガス

| 事業所名 | 所在地 | 電話番号 |
|-----------------|--------------------|-----------------------------------|
| 鍋林(株)あづみ野配送センター | 北安曇郡松川村南神戸 4363-32 | 昼 0261-62-9950 夜 080-1311-3619 |
| 甲信越エア・ウォーター(株) | 松本市梓川倭 3878-1 | 昼 78-5700 夜 090-2050-0931 |

資料 29 毒物劇物事故処理剤備蓄場所

毒物劇物事故処理剤備蓄場所

| 事業所名 | 所在地 | 電話番号 |
|-----------------|--------------------|-------------------------------------|
| 鍋林(株)あづみ野配送センター | 北安曇郡松川村南神戸 4363-32 | 昼 0261-62-9950 夜・休 080-1311-3619 |
| 株式会社アセラ 松本支店 | 塩尻市広丘野村 1808 | 昼 52-4141 夜・休 080-3911-9192 |

資料 30 放射線障害防止法の対象事業所

放射線障害防止法の対象事業所

| 事業所名 | 所在地 | 年 | 電話番号 |
|----------------|----------------|----|---------|
| しなのポリマー(株)塩尻工場 | 塩尻市広丘堅石 2146-5 | 84 | 54-1010 |

◎航空災害関係

資料 31 松本空港消火救難対策実施要領

松本空港消火救難対策実施要領

(目的)

第1条 本要領は、松本空港内における航空機事故、地震等による災害または建物火災等（以下「緊急事態」という。）に際し、松本空港管理事務所職員及び松本空港内に事務所、営業所等を有する現地関係機関の職員を隊員として編成する松本空港消火救難隊（以下「消火救難隊」という。）が一貫した消火救難活動を実施し、被害の防止または軽減を図ることを目的とする。

(編成)

第2条 消火救難隊には、隊長1名、副隊長1名をおくほか、次の各班をもって編成し、各班の担当業務は別表のとおりとする。

- (1) 通報連絡班
- (2) 消火班
- (3) 救護誘導班
- (4) 警備班

2 隊長は松本空港管理事務所長を、副隊長は国土交通省東京空港局松本空港出張所長をもってあて、班長は隊員の中から隊長があらかじめ指名するものとする。

3 各班の編成は別に定めるものとする。

(隊員の選任等)

第3条 現地関係機関の長は、当該機関の職員のうちから隊員をあらかじめ選任し、隊長に届け出るものとする。これを変更しようとする場合も同様とする。

2 現地関係機関の長は、隊長の指示があるときは、隊員以外の人員派遣及び車両等の機材の提供について協力するものとする。

(任務等)

第4条 隊長は緊急事態の発生により消火救難活動の必要を認めたときは、速やかに現地関係機関の長に対し、隊員の出動を要請し、緊急配備につかせるとともにその活動を命じ、隊員を指揮監督するほか、本部の任務の一切を掌理する。

2 副隊長は、隊長の職務を補佐するとともに、隊長不在のときはその職務を代行する。

3 班長は、隊長の命に基づき班員を指揮監督し、それぞれの任務達成に努めるものとする。

4 班員は、班長の指揮のもとに各々その与えられた任務達成のため行動するものとする。

(事故の通報及び応急処置)

第5条 現地関係機関の職員は、緊急事態の発生を発見したときまたはそのおそれのあるときは、速やかに口頭もしくは電話等をもって事故発生の旨を隊長に通報するとともに、被害防止のため

め臨機応変の処置をとらなければならない。

(隊員の出動)

第6条 隊長は、前条の通報を受けた時は、状況を確認し、必要と判断したときは、別に定める「松本空港緊急時連絡体制図」により、隊員の出動を要請するものとする。

2 隊員は、隊長より出動の要請があったときは、別に指定する集合地点に速やかに集合し、隊長の指示を受けるものとする。

(消火救難器材の整備)

第7条 各班長は、事故等の発生に備え、その任務達成上必要な器具、備品等について常時点検するとともに、これを整備しておかなければならない。

(隊員の表示)

第8条 隊員は、出動及び行動に当たっては、ヘルメット及び所定の腕章をつけその身分を表示するものとする。

(演習)

第9条 消火救難隊は、隊長の指揮のもとに、定期的に総合訓練を実施するものとする。

(その他)

第10条 隊長は、必要に応じてこの要領を実施するための実施細目を、別途定めることができる。

附 則

この要領は、平成6年7月26日から施行する。

附 則

この要領は、平成11年4月1日から施行する。

附 則

この要領は、平成13年4月1日から施行する。

附 則

この要領は、平成20年4月1日から施行する。

附 則

この要領は、平成22年6月17日から施行する。

附 則

この要領は、平成24年4月1日から施行する。

別表

各班の担当業務

| 班 名 | 担 当 業 務 内 容 |
|-------|---|
| 通報連絡班 | 関係機関への通報連絡、事故に関する情報収集、各班との連絡調整、報道関係者への対応 |
| 消 火 班 | 消火活動及び現場保存のための整備 |
| 救護誘導班 | 事故現場でのり災者の救護、旅客等の避難及び誘導 |
| 警 備 班 | 関係者以外の空港内立入規制、待合客、見学者等部外者の避難誘導と立入規制、車両の誘導整理 |

◎その他

資料 32 危険箇所等総括表

危険箇所等総括表

| 区分 | | 箇所数 | |
|-------------------|---------------|-----|-----|
| 地すべり危険箇所（農政部） | | 1 | |
| 地すべり危険箇所（建設部） | | 6 | |
| 山地災害危険地 | 地すべり危険地区（林務部） | 1 | |
| | 山腹崩壊危険地区 | 68 | |
| | 崩壊土砂流出危険地区 | 110 | |
| 民有林林道における災害発生危険箇所 | | 3 | |
| なだれ危険箇所（林務部） | | 0 | |
| 雪崩危険箇所（建設部） | | 0 | |
| 土砂崩壊危険箇所（農政部） | | 11 | |
| 急傾斜地崩壊危険箇所 | I | 56 | 258 |
| | II | 78 | |
| | III | 124 | |
| 土石流危険溪流 | I | 84 | 134 |
| | II | 9 | |
| | III | 41 | |
| 砂防指定地 | | 28 | |
| 重要水防区域 | | 24 | |
| 建築基準法による災害危険区域 | | 0 | |

※Ⅰ 保全人家5戸以上である（5戸未満であっても公共的建物又は災害時要援護者関連施設がある）

※Ⅱ 保全人家1～4戸ある

※Ⅲ 人家はないが、将来人家等の立地が予想される

土砂法による土砂災害警戒区域等の指定

●土砂災害警戒区域

| 自然現象の種類 | 箇所数 |
|---------|-------|
| 土石流 | 138箇所 |
| 急傾斜地の崩壊 | 392箇所 |
| 地すべり | 6箇所 |

●土砂災害特別警戒区域

| 自然現象の種類 | 箇所数 |
|---------|--------|
| 土石流 | 104 箇所 |
| 急傾斜地の崩壊 | 373 箇所 |

資料 33 地すべり危険箇所（農政部）

地すべり危険箇所（農政部）

| 市町村 | 箇所数 | 区分番号 | 箇所名 |
|-----|-----|------|-----|
| 塩尻市 | 1 | 59 | 旧塩尻 |

資料 34 地すべり危険箇所（建設部）

地すべり危険箇所（建設部）

| | 区分番号 | 箇所名 |
|-----|------|------|
| ① | 406 | 上小曾部 |
| ② | 407 | 床 尾 |
| ③ | 408 | 上西条 |
| ④ | 409 | 古 町 |
| ⑤ | 410 | 崖の湯 |
| ⑥ | 411 | 東 山 |
| 箇所数 | | 6 |

資料 35 地すべり危険地区（林務部）

地すべり危険地区（林務部）

| 区分 | 箇所数 | 区分番号 | 箇所名 | 面積(ha) | 法指定 |
|----------|-----|------|-----|--------|-----------------------|
| 地すべり防止区域 | 1 | 141 | 崖の湯 | 4.24 | H 元. 9. 25 農林水産省告示 |

地すべり防止区域指定は地すべり等防止法第3条第1項に基づく。

資料 36 山腹崩壊危険地区

山腹崩壊危険地区

| 番号 | 大字 | 小字 | 保安林の有無 | 他の法令等の指定有無 | 荒廃の有無 | 調査面積 (ha) | 危険地区面積 (ha) |
|----|------|-------------|--------|------------|-------|-----------|-------------|
| 1 | 上西条 | 横手 | 無 | 有 | 無 | 2.0 | 2.0 |
| 2 | 下西条 | 東塩尻 | 無 | 無 | 無 | 6.0 | 6.0 |
| 3 | 宗賀 | 平出 | 無 | 有 | 無 | 1.0 | 1.0 |
| 4 | 宗賀 | 床尾 | 有 | 有 | 無 | 4.0 | 1.0 |
| 5 | 宗賀 | 牧野 | 無 | 有 | 有 | 5.0 | 5.0 |
| 6 | 宗賀 | 日出塩 | 無 | 無 | 無 | 4.0 | 4.0 |
| 7 | 洗馬 | 北原 3575-1 | 有 | 無 | 無 | 2.0 | 2.0 |
| 8 | | 東山 | 有 | 無 | 無 | 4.0 | 4.0 |
| 9 | | 曲沢 | 無 | 無 | 有 | 1.0 | 1.0 |
| 10 | | 相吉 | 有 | 無 | 有 | 4.0 | 4.0 |
| 11 | 洗馬 | 上組 | 有 | 有 | 有 | 2.0 | 2.0 |
| 12 | 贄川 | 桜沢 36 林班 | 有 | 有 | 無 | 8.0 | 8.0 |
| 13 | 贄川 | 桜沢 36 林班 | 有 | 無 | 無 | 10.0 | 9.0 |
| 14 | 贄川 | 片平 32 林班 | 有 | 有 | 無 | 1.0 | 1.0 |
| 15 | 贄川 | 若神子 30 林班 | 無 | 無 | 有 | 9.0 | 9.0 |
| 16 | 贄川 | 若神子 30 林班 | 有 | 有 | 無 | 6.0 | 6.0 |
| 17 | 贄川 | 折戸 28 林班 | 有 | 無 | 有 | 8.0 | 8.0 |
| 18 | 贄川 | 折戸 28 林班 | 無 | 有 | 無 | 13.0 | 12.0 |
| 19 | 贄川 | 桑崎 41 林班 | 有 | 無 | 無 | 5.0 | 5.0 |
| 20 | 贄川 | 折戸40、41 林班 | 有 | 無 | 無 | 14.0 | 14.0 |
| 21 | 贄川 | 東町裏 21 林班 | 無 | 有 | 無 | 9.0 | 8.0 |
| 22 | 贄川 | 荻上 21 林班 | 有 | 無 | 無 | 17.0 | 14.0 |
| 23 | 贄川 | 桃岡 20 林班 | 有 | 無 | 無 | 10.0 | 10.0 |
| 24 | 木曾平沢 | 楡沢 47 林班 | 有 | 有 | 無 | 15.0 | 11.0 |
| 25 | 木曾平沢 | 長瀬 47 林班 | 有 | 有 | 無 | 12.0 | 11.0 |
| 26 | 木曾平沢 | 南原 18 林班 | 有 | 無 | 無 | 7.0 | 4.0 |
| 27 | 木曾平沢 | 南原17、18 林班 | 有 | 有 | 無 | 17.0 | 15.0 |
| 28 | 木曾平沢 | 南原 17 林班 | 有 | 有 | 無 | 20.0 | 19.0 |
| 29 | 木曾平沢 | 上ノ山 50 林班 | 有 | 無 | 無 | 11.0 | 7.0 |
| 30 | 木曾平沢 | 上ノ山50、51 林班 | 有 | 有 | 無 | 14.0 | 11.0 |
| 31 | 木曾平沢 | 上ノ山 51 林班 | 有 | 有 | 無 | 20.0 | 20.0 |
| 32 | 木曾平沢 | 上ノ山51、52 林班 | 有 | 有 | 無 | 15.0 | 7.0 |
| 33 | 木曾平沢 | 上ノ山53、54 林班 | 有 | 有 | 無 | 16.0 | 10.0 |
| 34 | 木曾平沢 | 大渡 54 林班 | 有 | 有 | 無 | 9.0 | 6.0 |

山腹崩壊危険地区（続き）

| 番号 | 大字 | 小字 | 保安林の有無 | 他の法令等の指定有無 | 荒廃の有無 | 調査面積 (ha) | 危険地区面積 (ha) |
|-----|------|------------------|--------|------------|-------|-----------|-------------|
| 35 | 木曾平沢 | 大渡 54 林班 | 有 | 有 | 無 | 9.0 | 4.0 |
| 36 | 奈良井 | 渡沢 35 林班 | 有 | 有 | 無 | 9.0 | 4.0 |
| 37 | 奈良井 | 渡沢 56 林班 | 有 | 有 | 有 | 9.0 | 4.0 |
| 38 | 奈良井 | 三ノ段 11 林班 | 有 | 有 | 無 | 14.0 | 11.0 |
| 39 | 奈良井 | 西町裏 9 林班 | 有 | 有 | 無 | 10.0 | 9.0 |
| 40 | 奈良井 | 豊口 8 林班 | 有 | 有 | 無 | 9.0 | 7.0 |
| 41 | 奈良井 | カンマエ 57 林班 | 有 | 有 | 無 | 10.0 | 8.0 |
| 42 | 奈良井 | 三ノ段 10 林班 | 有 | 無 | 無 | 3.0 | 2.0 |
| 43 | 奈良井 | 三ノ段 10 林班 | 有 | 有 | 無 | 8.0 | 6.0 |
| 44 | 奈良井 | カンマエ 58 林班 | 有 | 有 | 無 | 4.0 | 4.0 |
| 45 | 奈良井 | 大渡 56 林班 | 有 | 有 | 無 | 16.0 | 9.0 |
| 46 | 奈良井 | カス沢 59 林班 | 有 | 有 | 無 | 18.0 | 15.0 |
| 47 | 奈良井 | カシキ沢 2 林班 | 有 | 有 | 有 | 4.0 | 4.0 |
| 48 | 奈良井 | ナベカケ67、68 林班 | 有 | 無 | 無 | 14.0 | 9.0 |
| 49 | 贄川 | 片平 32 林班 | 無 | 有 | 有 | 1.0 | 1.0 |
| 50 | 贄川 | 桜沢 33 林班 | 無 | 無 | 無 | 10.0 | 8.0 |
| 51 | 贄川 | 桜沢 31 林班 | 無 | 無 | 無 | 8.0 | 8.0 |
| 52 | 奈良井 | ケミ 55 林班 | 無 | 有 | 有 | 2.0 | 2.0 |
| 53 | 奈良井 | ヌカ沢 59 林班 | 有 | 無 | 有 | 14.0 | 12.0 |
| 54 | 奈良井 | 羽瀨 | 有 | 無 | 無 | 1.0 | 1.0 |
| 55 | 奈良井 | 甲 | 有 | 無 | 無 | 9.0 | 9.0 |
| 56 | 奈良井 | 奈良井 1564-1567 林班 | 有 | 有 | 有 | 7.0 | 7.0 |
| 57 | 奈良井 | 橋戸 1613-1614 林班 | 有 | 無 | 有 | 10.0 | 10.0 |
| 58 | 贄川 | 桃岡沢 1604 林班 | 有 | 無 | 有 | 4.0 | 4.0 |
| 59 | 奈良井 | 奈良井 1562-1563 林班 | 有 | 無 | 有 | 11.0 | 11.0 |
| 60 | 奈良井 | 奈良井 1526 林班 | 有 | 無 | 有 | 4.0 | 4.0 |
| 61 | 奈良井 | 奈良井 1532 林班 | 有 | 無 | 有 | 1.0 | 1.0 |
| 62 | 奈良井 | 奈良井 1545 林班 | 無 | 無 | 有 | 1.0 | 1.0 |
| 63 | 奈良井 | 奈良井 1558 林班 | 有 | 無 | 有 | 1.0 | 1.0 |
| 64 | 贄川 | 贄川 1592-1593 林班 | 有 | 無 | 有 | 1.0 | 1.0 |
| 65 | 贄川 | 贄川 1599 林班 | 有 | 無 | 有 | 1.0 | 1.0 |
| 66 | 贄川 | 贄川沢 1603 林班 | 有 | 無 | 有 | 1.0 | 1.0 |
| 67 | 贄川 | 贄川 1575-1576 | 有 | 無 | 有 | 8.0 | 8.0 |
| 68 | 贄川 | 贄川 1583 | 無 | 無 | 有 | 5.0 | 5.0 |
| 箇所数 | | | | | | 68 | |

資料 37 崩壊土砂流出危険地区

崩壊土砂流出危険地区

| | 大字 | 小字 | 国有地・ 民地の別 | 保安林 の有無 | 地すべり 防止区域の 指定有無 | 他の法令等 の指定有無 | 荒廃状況 の有無 | 危険地区 面積 (ha) |
|----|-----|-----------|--------------|------------|-----------------------|----------------|-------------|--------------------|
| 1 | 片丘 | 内田山 | 民 | 有 | 無 | 有 | 有 | 3.00 |
| 2 | 片丘 | 姥ヶ沢 | 民 | 有 | 無 | 無 | 有 | 3.30 |
| 3 | 片丘 | 大欠 | 民 | 有 | 無 | 無 | 無 | 3.00 |
| 4 | 棧敷 | 四沢A | 民 | 有 | 無 | 無 | 有 | 1.44 |
| 5 | 棧敷 | 四沢B | 民 | 有 | 無 | 無 | 有 | 0.90 |
| 6 | 棧敷 | 四沢C | 民 | 有 | 無 | 無 | 無 | 2.40 |
| 7 | 北小野 | 川鳥 | 民 | 有 | 無 | 有 | 無 | 1.50 |
| 8 | 北小野 | 刈谷沢 | 民 | 有 | 無 | 有 | 有 | 1.80 |
| 9 | 北小野 | 大ぞうそう | 民 | 無 | 無 | 有 | 有 | 2.40 |
| 10 | 洗馬 | 滝ノ入 | 民 | 有 | 無 | 有 | 有 | 1.20 |
| 11 | 洗馬 | 北ノ入B | 民 | 有 | 無 | 有 | 有 | 5.10 |
| 12 | | 北ノ入D | 民 | 有 | 無 | 有 | 有 | 0.75 |
| 13 | 北小野 | 芦井沢 | 民 | 有 | 無 | 有 | 有 | 1.17 |
| 14 | 北小野 | 上ノ山 | 民 | 有 | 無 | 有 | 有 | 2.55 |
| 15 | 北小野 | 堂ノ入 | 民 | 有 | 無 | 有 | 無 | 0.45 |
| 16 | 下西条 | 西原野山 | 民 | 有 | 無 | 無 | 有 | 1.65 |
| 17 | 下西条 | 西原野山 | 民 | 有 | 無 | 無 | 有 | 1.20 |
| 18 | 宗賀 | 牧野 | 民 | 有 | 無 | 有 | 有 | 1.44 |
| 19 | 宗賀 | 本山 | 民 | 無 | 無 | 有 | 無 | 2.70 |
| 20 | 洗馬 | ショウカワ | 民 | 無 | 無 | 有 | 無 | 0.45 |
| 21 | 洗馬 | 中村入 | 民 | 無 | 無 | 有 | 有 | 0.36 |
| 22 | 洗馬 | 北ノ入A | 民 | 有 | 無 | 無 | 無 | 0.27 |
| 23 | 洗馬 | 北ノ入C | 民 | 有 | 無 | 有 | 有 | 0.18 |
| 24 | 上西条 | 城道 | 民 | 無 | 無 | 有 | 無 | 0.63 |
| 25 | 洗馬 | 宮ノ入 | 民 | 無 | 無 | 有 | 有 | 1.20 |
| 26 | 洗馬 | 滝ノ入 | 民 | 有 | 無 | 無 | 有 | 3.60 |
| 27 | 洗馬 | 滝ノ入 | 民 | 有 | 無 | 有 | 有 | 1.20 |
| 28 | | 東山 | 民 | 有 | 無 | 有 | 有 | 1.98 |
| 29 | | 安治郎 | 民 | 有 | 無 | 無 | 有 | 2.16 |
| 30 | | 赤倉 | 民 | 有 | 無 | 無 | 有 | 1.80 |
| 31 | | 上小曾部 | 民 | 無 | 無 | 無 | 有 | 0.75 |
| 32 | | 四沢 | 民 | 有 | 無 | 無 | 有 | 1.65 |
| 33 | 宗賀 | 本山 | 民 | 有 | 無 | 無 | 有 | 0.24 |
| 34 | | 滝ノ沢 | 民 | 有 | 無 | 無 | 無 | 0.38 |
| 35 | | 日出塩トンネル入口 | 民 | 有 | 無 | 無 | 無 | 0.55 |
| 36 | | 本山 | 民 | 有 | 無 | 有 | 無 | 1.05 |
| 37 | | 本山2 | 民 | 有 | 無 | 有 | 無 | 0.56 |
| 38 | | 床尾 | 民 | 有 | 無 | 有 | 有 | 0.94 |
| 39 | 小曾部 | 奥平平沢 | 民 | 有 | 無 | 有 | 無 | 0.43 |
| 40 | 北小野 | 勝弦 | 民 | 有 | 無 | 有 | 無 | 0.63 |
| 41 | 北小野 | 笹見平 | 民 | 有 | 無 | 有 | 無 | 0.75 |
| 42 | 洗馬 | 長興寺山 | 民 | 有 | 無 | 有 | 有 | 1.23 |
| 43 | 洗馬 | 上小曾部 | 民 | 無 | 無 | 有 | 有 | 0.08 |
| 44 | 贄川 | 宮沢29、30林班 | 民 | 有 | 無 | 有 | 無 | 3.00 |
| 45 | 贄川 | 下遠28林班 | 民 | 有 | 無 | 有 | 有 | 1.89 |
| 46 | 奈良井 | 崩沢47林班 | 民 | 有 | 無 | 有 | 有 | 1.50 |

崩壊土砂流出危険地区（続き）

| | 大字 | 小字 | 国有地・ 民地の別 | 保安林 の有無 | 地すべり 防止区域の 指定有無 | 他の法令等 の指定有無 | 荒廃状況 の有無 | 危険地区 面積 (ha) |
|----|------|------------------|--------------|------------|-----------------------|----------------|-------------|--------------------|
| 47 | 奈良井 | 大久保6、7林班 | 民 | 有 | 無 | 無 | 有 | 6.72 |
| 48 | 奈良井 | 本沢6林班 | 民 | 有 | 無 | 無 | 有 | 1.80 |
| 49 | 奈良井 | 胡剱沢7、8林班 | 民 | 有 | 無 | 有 | 無 | 2.70 |
| 50 | 奈良井 | 宮の沢8林班 | 民 | 有 | 無 | 有 | 有 | 2.10 |
| 51 | 奈良井 | 池ノ沢9、10林班 | 民 | 有 | 無 | 無 | 有 | 2.10 |
| 52 | 奈良井 | カラ沢10林班 | 民 | 有 | 無 | 無 | 有 | 2.40 |
| 53 | 奈良井 | トーボラ沢10、11 林班 | 民 | 無 | 無 | 有 | 有 | 1.20 |
| 54 | 奈良井 | ズミ沢64林班 | 民 | 有 | 無 | 無 | 有 | 3.90 |
| 55 | 奈良井 | イタミ沢64林班 | 民 | 有 | 無 | 無 | 有 | 3.60 |
| 56 | 奈良井 | コイノコ沢65林班 | 民 | 有 | 無 | 無 | 有 | 7.50 |
| 57 | 奈良井 | ナベカケ67林班 | 民 | 有 | 無 | 有 | 無 | 1.89 |
| 58 | 贄川 | 樽沢23、24林班 | 民 | 有 | 無 | 無 | 無 | 1.89 |
| 59 | 贄川 | 二ノ沢31林班 | 民 | 有 | 無 | 無 | 無 | 4.50 |
| 60 | 贄川 | 虫沢43林班 | 民 | 有 | 無 | 無 | 無 | 2.70 |
| 61 | 木曾平沢 | 餅沢49、50林班 | 民 | 有 | 無 | 有 | 有 | 3.60 |
| 62 | 贄川 | 楡沢47林班 | 民 | 有 | 無 | 有 | 有 | 2.16 |
| 63 | 贄川 | 母沢52、53林班 | 民 | 有 | 無 | 有 | 有 | 4.50 |
| 64 | 奈良井 | 大照沢54、57林班 | 民 | 有 | 無 | 有 | 有 | 1.80 |
| 65 | 奈良井 | カンベヤ沢60、61 林班 | 民 | 有 | 無 | 無 | 有 | 3.00 |
| 66 | 奈良井 | イノコ沢61林班 | 民 | 有 | 無 | 無 | 有 | 1.80 |
| 67 | 奈良井 | 蛇抜沢61、62林班 | 民 | 有 | 無 | 無 | 有 | 1.35 |
| 68 | 奈良井 | カツ沢2林班 | 民 | 有 | 無 | 有 | 有 | 1.20 |
| 69 | 奈良井 | 糠沢59林班 | 民 | 有 | 無 | 無 | 有 | 0.48 |
| 70 | | 羽渕 | 民 | 有 | 無 | 無 | 有 | 0.27 |
| 71 | | 羽渕 | 民 | 有 | 無 | 無 | 有 | 0.36 |
| 72 | | 羽渕 | 民 | 有 | 無 | 無 | 有 | 0.45 |
| 73 | 奈良井 | 萱ヶ平 | 民 | 有 | 無 | 無 | 有 | 2.16 |
| 74 | | 大渡 | 民 | 有 | 無 | 有 | 無 | 0.28 |
| 75 | | 中ノ沢 | 民 | 有 | 無 | 無 | 有 | 1.09 |
| 76 | | 羽淵 | 民 | 有 | 無 | 無 | 有 | 0.18 |
| 77 | | 一の沢 | 民 | 無 | 無 | 無 | 有 | 0.90 |
| 78 | | 大崩沢 | 民 | 有 | 無 | 有 | 有 | 0.78 |
| 79 | 奈良井 | 奈良井 | 国 | 有 | 無 | 有 | 有 | 10.56 |
| 80 | 奈良井 | 奈良井 | 国 | 有 | 無 | 有 | 有 | 3.90 |
| 81 | 奈良井 | 橋戸 | 国 | 有 | 無 | 無 | 有 | 12.90 |
| 82 | 贄川 | 桃岡沢 | 国 | 有 | 無 | 無 | 有 | 5.07 |
| 83 | 長瀬 | 贄川 | 国 | 無 | 無 | 無 | 有 | 3.78 |
| 84 | 贄川 | 贄川 | 国 | 有 | 無 | 無 | 有 | 11.70 |
| 85 | 奈良井 | 糖沢奈良井 | 国 | 有 | 無 | 無 | 有 | 6.00 |
| 86 | 奈良井 | シシ沢奈良井 | 国 | 有 | 無 | 無 | 有 | 16.80 |
| 87 | 奈良井 | 戸沢奈良井 | 国 | 有 | 無 | 無 | 有 | 7.20 |
| 88 | 奈良井 | 黒川奈良井 | 国 | 有 | 無 | 無 | 有 | 9.00 |
| 89 | 贄川 | 入細沢贄川 | 国 | 無 | 無 | 無 | 有 | 3.84 |
| 90 | 贄川 | 品沢贄川 | 国 | 有 | 無 | 無 | 有 | 2.28 |
| 91 | 贄川 | ホテノクラ贄川 | 国 | 有 | 無 | 無 | 有 | 2.40 |
| 92 | 福沢 | 福沢 | 国 | 無 | 無 | 無 | 有 | 2.73 |
| 93 | | 贄川 | 国 | 無 | 無 | 無 | 有 | 2.88 |

崩壊土砂流出危険地区（続き）

| | 大字 | 小字 | 国有地・ 民地の別 | 保安林 の有無 | 地すべり 防止区域の 指定有無 | 他の法令等 の指定有無 | 荒廃状況 の有無 | 危険地区 面積 (ha) |
|-----|----|-----|--------------|------------|-----------------------|----------------|-------------|--------------------|
| 94 | | 贄川 | 国 | 無 | 無 | 無 | 有 | 2.16 |
| 95 | | 贄川 | 国 | 無 | 無 | 無 | 有 | 2.70 |
| 96 | | 奈良井 | 国 | 無 | 無 | 無 | 有 | 1.68 |
| 97 | | 奈良井 | 国 | 無 | 無 | 無 | 有 | 3.60 |
| 98 | | 贄川 | 国 | 無 | 無 | 無 | 有 | 1.92 |
| 99 | | 贄川 | 国 | 無 | 無 | 無 | 有 | 1.44 |
| 100 | | 贄川 | 国 | 無 | 無 | 無 | 有 | 1.92 |
| 101 | | 奈良井 | 国 | 有 | 無 | 無 | 有 | 4.32 |
| 102 | | 奈良井 | 国 | 有 | 無 | 無 | 有 | 1.20 |
| 103 | | 奈良井 | 国 | 有 | 無 | 無 | 有 | 0.90 |
| 104 | | 奈良井 | 国 | 有 | 無 | 無 | 有 | 0.90 |
| 105 | | 奈良井 | 国 | 無 | 無 | 無 | 有 | 3.00 |
| 106 | | 奈良井 | 国 | 無 | 無 | 無 | 有 | 3.60 |
| 107 | | 奈良井 | 国 | 無 | 無 | 無 | 有 | 1.20 |
| 108 | | 奈良井 | 国 | 無 | 無 | 無 | 有 | 0.36 |
| 109 | | 奈良井 | 国 | 無 | 無 | 無 | 有 | 1.44 |
| 110 | | 奈良井 | 国 | 無 | 無 | 無 | 有 | 1.92 |
| 箇所数 | | | | | | | 110 | |

資料 38 民有林林道における災害発生危険箇所

民有林林道における災害発生危険箇所

| | 林道名 | 位置 | 延長(m) | 面積(m ²) |
|-----|------|--------|-------|---------------------|
| 1 | 矢沢線 | 下西条字斧峠 | 2,030 | 203,000 |
| 2 | 大沢支線 | 片丘 | 1,366 | 136,600 |
| 3 | 畷沢線 | 洗馬字畷沢 | 1,500 | 150,000 |
| 4 | 烏川線 | 洗馬 | 2,960 | 296,000 |
| 5 | 小曾部線 | 洗馬 | 3,400 | 340,000 |
| 6 | 尾沢線 | 宗賀字洗馬 | 2,583 | 258,300 |
| 7 | 関沢線 | 宗賀字本山 | 567 | 56,700 |
| 8 | 釜ノ沢線 | 宗賀字本山 | 2,107 | 210,700 |
| 箇所数 | | | 8 | |

資料 39 土砂崩壊危険箇所（農政部）

土砂崩壊危険箇所（農政部）

| | 施設番号 | 地区 | 所在地 | 管理団体名 | 工種 |
|-----|--------|------|--------|------------|-----|
| ① | 215001 | 関沢 | 宗賀本山 | 本山区 | 用水路 |
| ② | 215002 | 長崎 | 洗馬下小曾部 | 長崎堰水利組合 | 用水路 |
| ③ | 215003 | 本村 | 洗馬下小曾部 | 本村堰水利組合 | 用水路 |
| ④ | 215004 | 欠田 | 洗馬下小曾部 | 欠田堰水利組合 | 暗渠 |
| ⑤ | 215005 | 金山 | 洗馬上小曾部 | 金山堰水利組合 | 用水路 |
| ⑥ | 215006 | 原村 | 洗馬岩垂 | 原堰水利組合 | 用水路 |
| ⑦ | 215007 | 牧野 | 宗賀牧野 | 牧野用水組合 | 用水路 |
| ⑧ | 215008 | 釜ノ沢 | 宗賀本山 | 釜ノ沢水利組合 | 用水路 |
| ⑨ | 215009 | 高藤洞 | 北小野勝弦 | 勝弦区 | 用水路 |
| ⑩ | 215010 | 贅川日向 | 贅川折戸 | 日向用水組合 | 用水路 |
| ⑪ | 215011 | 岩垂原 | 洗馬岩垂 | 中心平右岸土地改良区 | 暗渠 |
| 箇所数 | | | | 11 | |

資料 40 急傾斜地崩壊危険箇所

(1) 急傾斜地崩壊危険箇所数

| 区分 | 箇所 | 斜面区分 | 箇所数 |
|-------------|-----|------|-----|
| 急傾斜地崩壊危険箇所Ⅰ | 56 | 自然斜面 | 54 |
| | | 人工斜面 | 2 |
| 急傾斜地崩壊危険箇所Ⅱ | 78 | 自然斜面 | 78 |
| | | 人工斜面 | 0 |
| 急傾斜地崩壊危険箇所Ⅲ | 124 | 自然斜面 | 123 |
| | | 人工斜面 | 1 |

(2) 急傾斜地崩壊危険箇所Ⅰ（自然斜面）

| 箇所番号 | 箇所名 |
|----------|---------|
| 21511001 | 崖の湯(1) |
| 21511002 | 広丘高出(1) |
| 21511003 | 黒崖 |
| 21511004 | 塩尻町(1) |
| 21511005 | 柿沢(1) |

急傾斜地崩壊危険箇所Ⅰ（自然斜面）（続き）

| 箇所番号 | 箇所名 |
|----------|--------|
| 21511006 | 金井(1) |
| 21511007 | 大門二番町 |
| 21511008 | 下西条(1) |
| 21511009 | 下西条 |
| 21511010 | 上西条 |
| 21511011 | 上田 |
| 21511012 | 昭和 |
| 21511013 | 平出(1) |
| 21511014 | 洗馬(2) |
| 21511015 | 洗馬 |
| 21511016 | 牧野(1) |
| 21511017 | 日出塩 |
| 21511018 | 日出塩(2) |
| 21511019 | 芦ノ田(1) |
| 21511020 | 太田(1) |
| 21511021 | 太田(2) |
| 21511022 | 太田(3) |
| 21511023 | 上組(1) |
| 21511024 | 大日(1) |
| 21511025 | 長崎(1) |
| 21511026 | 入花見(1) |
| 21511027 | 祝地(1) |
| 21511028 | 中村(1) |
| 21511029 | 中村(2) |
| 21511030 | 赤町(1) |
| 21511031 | 深沢(1) |
| 21511032 | 大沢(1) |
| 42411001 | 桜沢1号 |
| 42411002 | 片平 |
| 42411003 | 折戸 |
| 42411004 | 七軒町 |
| 42411005 | 贄川1号 |
| 42411006 | 贄川2号 |
| 42411007 | 長瀬 |
| 42411008 | 旭町 |
| 42411009 | 平沢1号 |
| 42411010 | 綿沢1号 |
| 42411011 | 橋戸 |
| 42411012 | 神矢島 |
| 42411013 | 下城 |
| 42411014 | 奈良井2号 |
| 42411015 | 奈良井 |
| 42411016 | 城 |
| 42411017 | 大渡 |
| 42411018 | 観前 |
| 42411019 | 奈良井1号 |

急傾斜地崩壊危険箇所Ⅰ（自然斜面）（続き）

| | |
|----------|-------|
| 42411020 | 奈良井4号 |
| 42411021 | 羽淵2号 |
| 42411022 | 奈良井7号 |
| 箇所数 | 54 |

(3) 急傾斜地崩壊危険箇所Ⅰ（人工斜面）

| 箇所番号 | 箇所名 |
|----------|-------|
| 21521001 | 古町(1) |
| 21521002 | 牧野 |
| 箇所数 | 2 |

(4) 急傾斜地崩壊危険箇所Ⅱ（自然斜面）

| 箇所番号 | 箇所名 |
|----------|---------|
| 21512001 | 南熊井(1) |
| 21512002 | 南熊井(2) |
| 21512003 | 南熊井(3) |
| 21512004 | 広丘高出(2) |
| 21512005 | 塩尻町(2) |
| 21512006 | 柿沢(2) |
| 21512007 | 金井(2) |
| 21512008 | 下西条(3) |
| 21512009 | 下西条(4) |
| 21512010 | 上西条(2) |
| 21512011 | 上西条(3) |
| 21512012 | 上西条(4) |
| 21512013 | 勝弦(1) |
| 21512014 | 勝弦(2) |
| 21512015 | 勝弦(3) |
| 21512016 | 勝弦(4) |
| 21512017 | 古町(2) |
| 21512018 | 古町(3) |
| 21512019 | 上田(2) |
| 21512020 | 上田(3) |
| 21512021 | 平出(2) |
| 21512022 | 床尾(1) |
| 21512023 | 床尾(2) |
| 21512024 | 洗馬(3) |
| 21512025 | 長瀬 |
| 21512026 | 牧野(3) |
| 21512027 | 牧野(4) |
| 21512028 | 牧野(5) |
| 21512029 | 牧野(6) |
| 21512030 | 牧野(7) |
| 21512031 | 本山(1) |
| 21512032 | 日出塩(3) |

急傾斜地崩壊危険箇所Ⅱ（自然斜面）（続き）

| 箇所番号 | 箇所名 |
|----------|--------|
| 21512033 | 岩垂(1) |
| 21512034 | 岩垂(2) |
| 21512035 | 新田 |
| 21512036 | 太田(4) |
| 21512037 | 芦ノ田(2) |
| 21512038 | 芦ノ田(3) |
| 21512039 | 元町(1) |
| 21512040 | 元町(2) |
| 21512041 | 元町(3) |
| 21512042 | 上組(2) |
| 21512043 | 大日(2) |
| 21512044 | 大日(3) |
| 21512045 | 長崎(2) |
| 21512046 | 長崎(3) |
| 21512047 | 長崎(4) |
| 21512048 | 高畑(1) |
| 21512049 | 赤町(2) |
| 21512050 | 金山(1) |
| 21512051 | 金山(2) |
| 21512052 | 白石(1) |
| 21512053 | 白石(2) |
| 21512054 | 毘沢(1) |
| 21512055 | 毘沢(2) |
| 21512056 | 深沢(2) |
| 21512057 | 深沢(3) |
| 21512058 | 大沢(2) |
| 21512059 | 奥平(1) |
| 42412001 | 桜沢2号 |
| 42412002 | 若神子 |
| 42412003 | 贄川5号 |
| 42412004 | 下の田 |
| 42412005 | 贄川4号 |
| 42412006 | 桃岡 |
| 42412007 | 贄川3号 |
| 42412008 | 宮下 |
| 42412009 | 平沢4号 |
| 42412010 | 平沢5号 |
| 42412011 | 太田 |
| 42412012 | 奈良井3号 |
| 42412013 | 奈良井5号 |
| 42412014 | 天照沢 |
| 42412015 | 奈良井6号 |
| 42412016 | 糠沢2号 |
| 42412017 | 糠沢1号 |
| 42412018 | 羽瀨 |
| 42412019 | 萱ヶ平 |
| 箇所数 | 78 |

(5) 急傾斜地崩壊危険箇所Ⅲ（自然斜面）

| 箇所番号 | 箇所名 |
|----------|---------|
| 21513001 | 南内田 |
| 21513002 | 北熊井(1) |
| 21513003 | 北熊井(2) |
| 21513004 | 北熊井(3) |
| 21513005 | 北熊井(4) |
| 21513006 | 北熊井(5) |
| 21513007 | 広丘高出(3) |
| 21513008 | 広丘堅石(1) |
| 21513009 | 広丘堅石(2) |
| 21513010 | 広丘堅石(3) |
| 21513011 | 広丘堅石(4) |
| 21513012 | 広丘郷原(1) |
| 21513013 | 広丘郷原(2) |
| 21513014 | 広丘郷原(2) |
| 21513015 | 広丘郷原(3) |
| 21513016 | 広丘郷原(4) |
| 21513017 | 広丘郷原(5) |
| 21513018 | 長畝 |
| 21513019 | 塩尻町(3) |
| 21513020 | 塩尻町(4) |
| 21513021 | 塩尻町(5) |
| 21513022 | 塩尻町(6) |
| 21513023 | 柿沢(3) |
| 21513024 | 金井(3) |
| 21513025 | 旧塩尻(1) |
| 21513026 | 旧塩尻(2) |
| 21513027 | 旧塩尻(3) |
| 21513028 | 旧塩尻(4) |
| 21513029 | 旧塩尻(5) |
| 21513030 | 旧塩尻(6) |
| 21513031 | 旧塩尻(7) |
| 21513032 | 旧塩尻(8) |
| 21513033 | 下西条(5) |
| 21513034 | 下西条(6) |
| 21513035 | 上西条(5) |
| 21513036 | 勝弦(5) |
| 21513037 | 勝弦(6) |
| 21513038 | 勝弦(7) |
| 21513039 | 勝弦(8) |
| 21513040 | 勝弦(9) |
| 21513041 | 勝弦(10) |
| 21513042 | 古町(4) |
| 21513043 | 古町(5) |
| 21513044 | 古町(6) |

急傾斜地崩壊危険箇所Ⅲ（自然斜面）（続き）

| | |
|----------|--------|
| 21513045 | 古町(7) |
| 21513046 | 上田(4) |
| 21513047 | 上田(5) |
| 21513048 | 上田(6) |
| 21513049 | 上田(7) |
| 21513050 | 平出(1) |
| 21513051 | 平出(2) |
| 21513052 | 床尾(3) |
| 21513053 | 床尾(4) |
| 21513054 | 桔梗ヶ原 |
| 21513055 | 洗馬(4) |
| 21513056 | 洗馬(5) |
| 21513057 | 洗馬(6) |
| 21513058 | 洗馬(7) |
| 21513059 | 洗馬(8) |
| 21513060 | 洗馬(9) |
| 21513061 | 洗馬(10) |
| 21513062 | 牧野(8) |
| 21513063 | 牧野(9) |
| 21513064 | 牧野(10) |
| 21513065 | 本山(2) |
| 21513066 | 本山(3) |
| 21513067 | 本山(4) |
| 21513068 | 日出塩(4) |
| 21513069 | 日出塩(5) |
| 21513070 | 日出塩(6) |
| 21513071 | 日出塩(7) |
| 21513072 | 岩垂(3) |
| 21513073 | 岩垂(4) |
| 21513074 | 岩垂(5) |
| 21513075 | 岩垂(6) |
| 21513076 | 岩垂(7) |
| 21513077 | 岩垂(8) |
| 21513078 | 芦ノ田(4) |
| 21513079 | 芦ノ田(5) |
| 21513080 | 芦ノ田(6) |
| 21513081 | 太田(5) |
| 21513082 | 太田(6) |
| 21513083 | 太田(7) |
| 21513084 | 元町(4) |
| 21513085 | 元町(5) |
| 21513086 | 上組(3) |
| 21513087 | 上組(4) |
| 21513088 | 上組(5) |
| 21513089 | 日向 |
| 21513090 | 下花見 |
| 21513091 | 長崎(5) |
| 21513092 | 祝地(2) |
| 21513093 | 入花見(2) |

急傾斜地崩壊危険箇所Ⅲ（自然斜面）（続き）

| | |
|----------|-------|
| 21513094 | 中村(3) |
| 21513095 | 中村(4) |
| 21513096 | 高畑(2) |
| 21513097 | 高畑(3) |
| 21513098 | 高畑(4) |
| 21513099 | 赤町(3) |
| 21513100 | 金山(3) |
| 21513101 | 白石(3) |
| 21513102 | 白石(4) |
| 21513103 | 罌沢(3) |
| 21513104 | 深沢(4) |
| 21513105 | 深沢(5) |
| 21513106 | 大沢(3) |
| 21513107 | 大沢(4) |
| 21513108 | 奥平(2) |
| 21513109 | 奥平(3) |
| 21513110 | 奥平(4) |
| 21513111 | 奥平(5) |
| 42413001 | 片平2号 |
| 42413002 | 若神子2号 |
| 42413003 | 中畑 |
| 42413004 | 折戸2号 |
| 42413005 | 贄川6号 |
| 42413006 | 贄川7号 |
| 42413007 | 宮下2号 |
| 42413008 | 旭町2号 |
| 42413009 | 奈良井7号 |
| 42413010 | 奈良井8号 |
| 42413011 | 奈良井9号 |
| 42413012 | 萱ヶ平2号 |
| 箇所数 | 123 |

(6) 急傾斜地崩壊危険箇所Ⅲ（人工斜面）

| | |
|----------|-------|
| 箇所番号 | 箇所名 |
| 21523001 | 上田(8) |
| 箇所数 | 1 |

(7) 急傾斜地崩壊危険区域

| 区域名 | 標識 | 標柱 | 大字 | 字 | 面積(ha) | 指定年月日 | 告示番号 |
|--------|----|----|------|-------|--------|-------------|------|
| 上西条 | △ | ○ | 上西条 | 権現山 | 0.6 | S49. 1. 28 | 39 |
| 上西条 | ○ | ○ | 上西条 | 権現山 | 1.1 | S62. 3. 23 | 219 |
| 日出塩 | ○ | ○ | 宗賀 | 日出塩 | 0.6 | H 4. 9. 17 | 617 |
| 日出塩(2) | ○ | ○ | 宗賀 | 日出塩 | 0.4 | H 8. 2. 19 | 132 |
| 洗馬 | 未 | ○ | 宗賀 | 洗馬 | 0.2 | H 9. 11. 20 | 706 |
| 旭町 | | | 木曾平沢 | 川西南原他 | | H13. 2. 15 | 67 |
| 羽渕 | | ○ | 奈良井 | 羽渕 | | S45. 10. 12 | 602 |

急傾斜地崩壊危険区域（続き）

| | | | | | | | |
|-----|---|---|-----|-----|--|-------------|-----|
| 奈良井 | | ○ | 奈良井 | 奈良井 | | S44. 11. 27 | 638 |
| 城 | ○ | ○ | 奈良井 | 城 | | S48. 3. 26 | 138 |
| 下城 | ○ | ○ | 奈良井 | 下城 | | S54. 2. 13 | 85 |
| 箇所数 | | | | | | | 10 |

資料 41 土石流危険渓流

(1) 土石流危険渓流数

| 区分 | 箇所 |
|----------|----|
| 土石流危険渓流Ⅰ | 84 |
| 土石流危険渓流Ⅱ | 9 |
| 土石流危険渓流Ⅲ | 41 |

(2) 土石流危険渓流Ⅰ

| 渓流番号 | 河川名 | 渓流名 |
|----------|------|------|
| 21511001 | 田川 | 中洞川 |
| 21511002 | 小田川 | 中洞川 |
| 21511003 | 田川 | 南洞川 |
| 21511004 | 田川 | 田川 1 |
| 21511005 | 田川 | 小場ヶ沢 |
| 21511006 | 田川 | 権現沢川 |
| 21511007 | 田川 | 松葉川 |
| 21511008 | 田川 | 大沢川 |
| 21511009 | 田川 | |
| 21511010 | 田川 | |
| 21511011 | 田川 | 田川 2 |
| 21511012 | 田川 | |
| 21511013 | 田川 | |
| 21511014 | 田川 | 犬飼沢川 |
| 21511015 | 田川 | まむし沢 |
| 21511016 | 田川 | |
| 21511017 | 田川 | |
| 21511018 | 田川 | |
| 21511019 | 田川 | 東沢川 |
| 21511020 | 矢沢川 | |
| 21511021 | 矢沢川 | |
| 21511022 | 矢沢川 | |
| 21511023 | 矢沢川 | |
| 21511024 | 奈良井川 | |
| 21511025 | 奈良井川 | |

土石流危険溪流Ⅰ（続き）

| 溪流番号 | 河川名 | 溪流名 |
|----------|------|--------|
| 21511026 | 奈良井川 | |
| 21511027 | 奈良井川 | |
| 21511028 | 奈良井川 | |
| 21511029 | 奈良井川 | |
| 21511030 | 奈良井川 | |
| 21511031 | 奈良井川 | |
| 21511032 | 奈良井川 | |
| 21511033 | 奈良井川 | |
| 21511034 | 小曾部川 | |
| 21511035 | 小曾部川 | |
| 21511036 | 小曾部川 | |
| 21511037 | 小曾部川 | 本陣山沢 |
| 21511038 | 奈良井川 | 釜之沢 |
| 21511039 | 奈良井川 | |
| 21511040 | 奈良井川 | |
| 21511041 | 奈良井川 | |
| 21511042 | 小曾部川 | |
| 21511043 | 小曾部川 | |
| 21511044 | 小曾部川 | |
| 21511045 | 小曾部川 | |
| 21511046 | 小曾部川 | 小曾部川 1 |
| 21511047 | 小曾部川 | |
| 21511048 | 小曾部川 | 宮沢 |
| 21511049 | 小曾部川 | 平四部沢 |
| 21511050 | 小曾部川 | |
| 21511051 | 小曾部川 | 寺の入 |
| 21511052 | 前田川 | 唐沢川 |
| 21511053 | 前田川 | 川島川 |
| 21511054 | 前田川 | 堂ノ入 |
| 21511055 | 前田川 | 刈谷沢川 |
| 21511056 | 小野川 | |
| 21511057 | 小野川 | 大象々川 |
| 21511058 | 小野川 | |
| 21511059 | 小野川 | |
| 21511060 | 小野川 | |
| 42411001 | 奈良井川 | 崩 沢 |
| 42411002 | 奈良井川 | モチ沢 |
| 42411003 | 奈良井川 | 平沢川 |
| 42411004 | 奈良井川 | 母沢 |
| 42411005 | 奈良井川 | 綿沢 |
| 42411006 | 奈良井川 | 綿沢 |
| 42411007 | 奈良井川 | マキヤ沢 |
| 42411008 | 奈良井川 | 浄土沢 |
| 42411009 | 奈良井川 | 天照沢 |
| 42411010 | 奈良井川 | ぬるで沢 |
| 42411011 | 奈良井川 | 姥神沢 |

土石流危険溪流Ⅰ（続き）

| 溪流番号 | 河川名 | 溪流名 |
|----------|------|-------|
| 42411012 | 奈良井川 | カツ沢 |
| 42411013 | 奈良井川 | 宮の沢 |
| 42411014 | 奈良井川 | カツ沢 |
| 42411015 | 奈良井川 | 池の沢 |
| 42411016 | 奈良井川 | ドウボラ沢 |
| 42411017 | 奈良井川 | 南原沢 |
| 42411018 | 奈良井川 | 川鳥沢 |
| 42411019 | 奈良井川 | カラ沢 |
| 42411020 | 奈良井川 | 押込沢 |
| 42411021 | 奈良井川 | 上唐沢 |
| 42411022 | 奈良井川 | 贅川沢 |
| 42411023 | 奈良井川 | 若神子沢 |
| 42411024 | 奈良井川 | 一ノ沢 |
| 箇所数 | | 84 |

(3) 土石流危険溪流Ⅱ

| 溪流番号 | 河川名 | 溪流名 |
|----------|------|--------|
| 21512001 | 田川 | 田川 3 |
| 21512002 | 田川 | 田川 4 |
| 21512003 | 田川 | 田川 5 |
| 21512004 | 奈良井川 | 奈良井川 1 |
| 21512005 | 小曾部川 | 小曾部川 2 |
| 21512006 | 小曾部川 | 深沢 |
| 21512007 | 小曾部川 | 毘沢 |
| 21512008 | 小曾部川 | 小曾部川 3 |
| 42412001 | 奈良井川 | 下カラ沢 |
| 箇所数 | | 9 |

(4) 土石流危険溪流Ⅲ

| 溪流番号 | 河川名 | 溪流名 |
|----------|------|----------|
| 21513001 | 矢沢川 | 矢沢川 1 |
| 21513002 | 奈良井川 | 北沢 |
| 21513003 | 奈良井川 | 向剣沢 |
| 21513004 | 奈良井川 | 奈良井川 2 |
| 21513005 | 奈良井川 | 奈良井川 3 |
| 21513006 | 小曾部川 | 小曾部川 4 |
| 21513007 | 小曾部川 | 小曾部川 5 |
| 21513008 | 小曾部川 | 小曾部川 6 |
| 21513009 | 小曾部川 | 小曾部川 7 |
| 21513010 | 小曾部川 | 小曾部川 8 |
| 21513011 | 小曾部川 | 小曾部川 9 |
| 21513012 | 小曾部川 | 小曾部川 1 0 |
| 21513013 | 小曾部川 | 小曾部川 1 1 |
| 21513014 | 小曾部川 | 小曾部川 1 2 |
| 21513015 | 小曾部川 | 小曾部川 1 3 |

土石流危険溪流Ⅲ（続き）

| 溪流番号 | 河川名 | 溪流名 |
|----------|------|----------|
| 21513016 | 小曾部川 | 小曾部川 1 4 |
| 21513017 | 小曾部川 | 小曾部川 1 5 |
| 21513018 | 小曾部川 | 小曾部川 1 6 |
| 21513019 | 小曾部川 | 小曾部川 1 7 |
| 21513020 | 前田川 | 前田川 |
| 21513021 | 小野川 | 小野川 1 |
| 21513022 | 小野川 | 小野川 2 |
| 21513023 | 小野川 | 小野川 3 |
| 21513024 | 小野川 | 小野川 4 |
| 21513025 | 相吉川 | 相吉川 1 |
| 21513026 | 相吉川 | 相吉川 2 |
| 21513027 | 相吉川 | 相吉川 3 |
| 21513028 | 相吉川 | 相吉川 4 |
| 21513029 | 相吉川 | 相吉川 5 |
| 21513030 | 相吉川 | 相吉川 6 |
| 21513031 | 相吉川 | 相吉川 7 |
| 21513032 | 相吉川 | 相吉川 8 |
| 21513033 | 相吉川 | 相吉川 9 |
| 21513034 | 相吉川 | 相吉川 1 0 |
| 42413001 | 奈良井川 | 楡沢 |
| 42413002 | 奈良井川 | クルミ沢 |
| 42413003 | 奈良井川 | 栃洞沢 |
| 42413004 | 奈良井川 | 上宮の沢 |
| 42413005 | 奈良井川 | 川鳥沢 |
| 42413006 | 奈良井川 | 二ノ沢 |
| 42413007 | 奈良井川 | 境沢 |
| 箇所数 | | 41 |

資料 42 砂防指定地

砂防指定地

| 番号 | 水系 | 溪流名 | 指定地名 | 大字 | 字 | 面積 (ha) | 告示年月 及び番号 |
|----|-----|------|---------|------|---------|------------|--------------------|
| 1 | 信濃川 | 田川 | 北洞川 | 片丘 | 唐沢～小田川 | 4.00 | S46.11.16付 建1854 |
| 2 | 信濃川 | 田川 | 塩沢川 | 片丘 | 荒井田他 | 6.86 | S27.10.9付 建1283号 |
| | | | | | 内田山 | 9.15 | S54.4.24付 建910号 |
| 3 | 信濃川 | 田川 | 中洞川 | 片丘 | 唐沢～小田川 | 6.65 | S45.7.9付 建1040号 |
| 4 | 信濃川 | 田川 | 南洞川 | 片丘 | なる川～小田川 | 6.87 | S46.11.16付 建1854号 |
| | | | | | | | H8.4.9付 建1187号 |
| 5 | 信濃川 | 田川 | 小湯ヶ沢川 | 片丘 | 山の神～田川 | 7.54 | S46.11.16付 建1854 |
| 6 | 信濃川 | 田川 | 権現沢川 | 片丘 | 横畠土手上他 | 2.26 | H1.11.1付 建1842号 |
| 7 | 信濃川 | 田川 | 松葉沢川 | 片丘 | 山寺沢他 | 3.57 | S57.5.26付 建1195号 |
| | | | | | 梨ノ木、東山 | 1.61 | S.60.10.21付 建1403号 |
| | | | | | | 7.79 | H8.4.9付 建1187号 |
| 8 | 信濃川 | 田川 | 牛壳沢 | 片丘 | 片丘 | 7.11 | H12.11.28付 建2238号 |
| 9 | 信濃川 | 田川 | 大沢川 | 片丘 | 東山、弓張地 | 15.54 | S55.3.29付 建687号 |
| 10 | 信濃川 | 田川 | 四沢川 | 栈敷 | 栈敷、塩尻他 | 14.25 | S56.6.20号 建1183号 |
| 11 | 信濃川 | 田川 | 矢沢川 | 下西条 | | | |
| 12 | 信濃川 | 小曾部川 | 宮沢川 | 洗馬 | | | H.10.3.23付 建766号 |
| 13 | 信濃川 | 小曾部川 | 観音沢 | 洗馬 | 矢口、北釜 | 0.78 | H8.4.9付 建1187号 |
| 14 | 信濃川 | 小曾部川 | 罌沢 | 洗馬 | 罌沢 | 1.77 | H1.11.1付 建1842号 |
| 15 | 信濃川 | 奈良井川 | 上ノ木原沢 | 宗賀 | 床尾 | | |
| 16 | 信濃川 | 奈良井川 | 贅川沢 | 贅川 | | | |
| 17 | 信濃川 | 奈良井川 | モチ沢 | 木曾平沢 | | | S.45.7.9付 建1039号 |
| 18 | 信濃川 | 奈良井川 | ハア沢(母沢) | 木曾平沢 | | | S10.1.29付 内16号 |
| | | | | | | | S43.12.10付 建3533号 |
| 19 | 信濃川 | 奈良井川 | 綿沢 | 木曾平沢 | | | S16.7.11付 内448号 |
| 20 | 信濃川 | 奈良井川 | 川鳥沢 | 木曾平沢 | 南原 | 1.17 | H26.3.28付 国377号 |
| 21 | 信濃川 | 奈良井川 | 馬沢 | 木曾平沢 | 南原 | 1.54 | H28.11.17付 国1345号 |
| 22 | 信濃川 | 奈良井川 | 池ノ沢 | 奈良井 | | | |
| 23 | 信濃川 | 奈良井川 | 天照沢 | 奈良井 | | | S16.7.11付 内448号 |
| 24 | 信濃川 | 奈良井川 | 宮の沢川 | 奈良井 | | | S59.3.24付 建711号 |
| 25 | 信濃川 | 奈良井川 | 栃洞沢 | 奈良井 | | | S50.5.2付 建819号 |
| 26 | 天竜川 | 小野川 | 唐沢川 | 北小野 | 原海道、上の原 | 0.19 | S26.10.17付 建936号 |
| 27 | 天竜川 | 小野川 | 刈谷沢 | 北小野 | 山口、刈谷沢 | 2.49 | S26.10.17 建936号 |
| | | | | | 北小野 | 1.57 | H4.3.17付 建674号 |
| 28 | 天竜川 | 前田川 | 川鳥川 | 北小野 | 三郎洞、川鳥 | 2.32 | H24.10.30付 国1188号 |

資料 43 重要水防区域

(1) 重要水防区域

| 河川名 | 管理者名 | 河川の種別 | 左右岸の別 | 警戒の度合 | 延長(m) | 箇所数 | 場所(目標) | 予想される水位(m) | 区分と予想される危険 | 水防工法 |
|------|------|-------|-------|-------|-------|-----|-----------------|------------|----------------|------|
| 奈良井川 | 県 | 一級 | 左 | A | 50 | 1 | 桑沢橋上下 | 2.5 | 堤防高不足 越水 | 積土のう |
| 奈良井川 | 県 | 一級 | 右 | B | 200 | 1 | 三の段 | 2.0 | 堤防高不足 越水 | 積土のう |
| 奈良井川 | 県 | 一級 | 左 | B | 200 | 1 | 南原上 | 2.0 | 堤防高不足 越水 | 積土のう |
| 奈良井川 | 県 | 一級 | 右 | B | 200 | 1 | マキヤ沢 | 2.0 | 護岸等の決壊 | 積土のう |
| 奈良井川 | 県 | 一級 | 左 | B | 255 | 1 | 長瀬 | 2.0 | 無堤地 決壊 | 積土のう |
| 奈良井川 | 県 | 一級 | 左 | B | 100 | 1 | 隠 | 2.0 | 護岸等の決壊 | 積土のう |
| 奈良井川 | 県 | 一級 | 右 | B | 200 | 1 | 豊口下 | 2.0 | 無堤 決壊 | 積土のう |
| | | | 左 | B | 150 | 1 | | | | |
| 小曾部川 | 県 | 一級 | 右 | B | 450 | 1 | 小曾部橋上 | 1.3 | 護岸弱体 土砂崩落 | 積土のう |
| 小曾部川 | 県 | 一級 | 右 | B | 40 | 1 | 欠ノ沢橋下 | 1.5 | 土砂崩落 法崩れ | 積土のう |
| 小曾部川 | 県 | 一級 | 右 | A | 100 | 1 | 高畑バス停下 | 1.2 | 越水 断面不足 法崩れ | 積土のう |
| 小曾部川 | 県 | 一級 | 右 | B | 250 | 1 | 下花見 | 1.6 | 土砂崩落 法崩れ | 積土のう |
| 小曾部川 | 県 | 一級 | 右 | B | 50 | 1 | 釜ノロ橋上 | 1.6 | 越水 断面不足 | 積土のう |
| 小曾部川 | 県 | 一級 | 右 | B | 100 | 1 | 白石 | 1.6 | 土砂崩落 法崩れ | 積土のう |
| 前田川 | 県 | 一級 | 左 | A | 250 | 1 | (国) 153号モンマート上下 | 1.5 | 越水 断面不足 | 積土のう |
| 矢沢川 | 県 | 一級 | 左右 | A | 150 | 1 | 下西条 石川横断溝 | 2.0 | 越水 断面不足 | 積土のう |
| 矢沢川 | 県 | 一級 | 左 | B | 50 | 1 | 下西条公園上 | 2.0 | 越水 断面不足 | 積土のう |
| 権現沢川 | 県 | 一級 | 左右 | B | 50 | 1 | 北熊井 | 2.0 | 土砂崩落 法崩れ | 積土のう |
| 県計 | | | | | 2,845 | 18 | | | | |
| 尾沢川 | 市 | 準用 | 左 | B | 50 | 1 | 県道本山床尾線 J R 高架西 | 2.0 | 越水 断面不足 | 積土のう |
| 宮の沢川 | 市 | 準用 | 左 | B | 50 | 1 | 鎮神社 | 0.5 | 護岸等の決壊 | 積土のう |
| | | | 右 | B | 50 | 1 | | | | |
| 池の沢川 | 市 | 準用 | 左 | B | 50 | 1 | 奈良井公民館 | 0.7 | 護岸等の決壊 | 積土のう |
| | | | 右 | B | 50 | 1 | | | | |
| 贅川沢川 | 市 | 準用 | 左 | B | 150 | 1 | 贅川沢川 | 1.5 | 護岸等の決壊 | 積土のう |
| 市計 | | | | | 400 | 6 | | | | |
| 計 | | | | | 3,245 | 24 | | | | |

(2) 水防上重要なダム、水門の操作

| 河川名 | 河川の種別 | 名称 | 位置 | 管理者 | 操作の基準 |
|------|-------|----------------|------------------|------------------|-------------------------------|
| 奈良井川 | 一級 | 堅石大堰頭首工 | 塩尻市 広丘郷原 | 堅石大堰 水利組合 | 巡視員により巡視を行い操作担当者と連絡をとり水門操作をする |
| 奈良井川 | 一級 | 小俣堰頭首工 | 塩尻市 広丘堅石 | 松本市奈良井川土地 改良区 | 巡視員により巡視を行い操作担当者と連絡をとり水門操作をする |
| 奈良井川 | 一級 | 七ヶ堰頭首工 | 塩尻市 広丘堅石 | 松本市奈良井川土地 改良区 | 巡視員により巡視を行い操作担当者と連絡をとり水門操作をする |
| 奈良井川 | 一級 | 今村堰頭首工 | 塩尻市 広丘堅石 | 松本市奈良井川土地 改良区 | 巡視員により巡視を行い操作担当者と連絡をとり水門操作をする |
| 奈良井川 | 一級 | 屋敷砂田堰頭首工 | 塩尻市広丘 郷原 | 屋敷砂田堰 水利組合 | 巡視員により巡視を行い操作担当者と連絡をとり水門操作をする |
| 奈良井川 | 一級 | 郷原大堰頭首工 | 塩尻市洗馬 芦ノ田下 | 郷原大堰 水利組合 | 巡視員により巡視を行い操作担当者と連絡をとり水門操作をする |
| 奈良井川 | 一級 | 金淵頭首工 | 塩尻市洗馬 上組 | 金淵堰水利組合 | 巡視員により巡視を行い操作担当者と連絡をとり水門操作をする |
| 奈良井川 | 一級 | 太田井頭首工 | 塩尻市洗馬 上組 | 太田水利組合 | 増水量により適宜開扉する |
| 奈良井川 | 一級 | 大井頭首工 | 塩尻市洗上組 | 大井 水利組合 | 増水量により適宜開扉する |
| 奈良井川 | 一級 | 奈良井ダム | 塩尻市大字奈 良井字表塩水 | 長野県 | 奈良井ダム操作規則による |
| 田川 | 一級 | 吉田大堰頭首工 | 塩尻市 広丘吉田 | 田川 土地改良区 | 増水量により適宜開扉する |
| 田川 | 一級 | 中堰頭首工 | 塩尻市 広丘野村 | 田川 土地改良区 | 増水量により適宜開扉する |
| 田川 | 一級 | 重堰頭首工 | 塩尻市 広丘高出 | 田川 土地改良区 | 増水量により適宜開扉する |
| 田川 | 一級 | 河原田頭首工 | 塩尻市 下西条 | 塩尻東 土地改良区 | 増水量により適宜開扉する |
| 田川 | 一級 | 八幡林頭首工 | 塩尻市金井 | 塩尻東 土地改良区 | 増水量により適宜開扉する |
| 小曾部川 | 一級 | 長崎頭首工 | 塩尻市洗馬 下小曾部 | 長崎 水利組合 | 増水量により適宜開扉する |
| 小曾部川 | 一級 | 本村頭首工 | 塩尻市洗馬 下小曾部 | 塩尻市 | 増水量により適宜開扉する |
| 小曾部川 | 一級 | 本郷頭首工 | 塩尻市洗岩垂 | 本郷水利組合 | 増水量により適宜開扉する |
| 溜池 | 普通 | 向坂溜池 (みどり湖) | 塩尻市金井 | 塩尻市 | 増水量により適宜開扉する |
| 溜池 | 普通 | 小坂田溜池 | 塩尻市 塩尻町 | 小坂田 水利組合 | 増水量により適宜開扉する |
| 溜池 | 普通 | 鷹の巣溜池 | 塩尻市片丘 北熊井 | 鷹の巣 水利組合 | 増水量により適宜開扉する |
| 溜池 | 普通 | 大沢溜池 | 塩尻市 | 大沢 水利組合 | 増水量により適宜開扉する |
| 溜池 | 普通 | 原口溜池 | 塩尻市洗馬 原口 | 原田水利組合 | 増水量により適宜開扉する |
| 溜池 | 普通 | 沓沢溜池 | 塩尻市 下小曾部 | 松本市奈良井 川土地改良区 | 増水量により適宜開扉する |
| 溜池 | 普通 | 芦沢溜池 | 塩尻市長畝 | 芦沢水利組合 | 増水量により適宜開扉する |
| 溜池 | 普通 | 栗木沢溜池 | 塩尻市 塩尻町 | 栗木沢ため池組合 | 増水量により適宜開扉する |
| 計 | | 26 | | | |

資料 44 土砂災害警戒区域・特別警戒区域一覧

(自然現象の種類：土石流)

| 番号 | 区域の名称 | 危険箇所番号 | 指定区分 | | 図面 番号 | 地区名 | 備考 |
|----|-------|-------------|----------|------------|--------------|-------|----|
| | | | 警戒 区域 | 特別警戒 区域 | | | |
| 1 | 南洞川 | D08-215-001 | ○ | ○ | 1/10 | 片丘地区 | ※1 |
| 2 | 権現沢川 | D08-215-003 | ○ | ○ | 1/10 2/10 | 片丘地区 | ※1 |
| 3 | 松葉沢川 | D08-215-004 | ○ | — | 2/10 | 片丘地区 | ※1 |
| 4 | 中売沢川 | D08-215-005 | ○ | — | 3/10 | 片丘地区 | ※1 |
| 5 | 大沢川 | D08-215-006 | ○ | — | 3/10 | 片丘地区 | ※1 |
| 6 | 象々 | D08-215-029 | ○ | ○ | 4/10 | 北小野地区 | ※1 |
| 7 | 小象々川 | D08-215-030 | ○ | ○ | 4/10 | 北小野地区 | ※1 |
| 8 | 大象々川 | D08-215-031 | ○ | ○ | 4/10 | 北小野地区 | ※1 |
| 9 | 芦井沢川 | D08-215-032 | ○ | ○ | 4/10 | 北小野地区 | ※1 |
| 10 | 前田川 | D08-215-033 | ○ | ○ | 4/10 | 北小野地区 | ※1 |
| 11 | 長洞 | D08-215-034 | ○ | ○ | 4/10 | 北小野地区 | ※1 |
| 12 | 刈谷沢川 | D08-215-035 | ○ | — | 4/10 | 北小野地区 | ※1 |
| 13 | 堂ノ入 | D08-215-036 | ○ | ○ | 5/10 | 北小野地区 | ※1 |
| 14 | 川鳥川 | D08-215-037 | ○ | ○ | 5/10 | 北小野地区 | ※1 |
| 15 | 竹の川 1 | D08-215-040 | ○ | ○ | 5/10 | 北小野地区 | ※1 |
| 16 | 竹の川 2 | D08-215-041 | ○ | ○ | 5/10 | 北小野地区 | ※1 |
| 17 | 竹の川 3 | D08-215-042 | ○ | ○ | 5/10 | 北小野地区 | ※1 |
| 18 | 竹の川 4 | D08-215-043 | ○ | ○ | 5/10 | 北小野地区 | ※1 |
| 19 | 相吉川 1 | D08-215-044 | ○ | ○ | 5/10 | 北小野地区 | ※1 |
| 20 | 相吉川 2 | D08-215-045 | ○ | ○ | 5/10 | 北小野地区 | ※1 |
| 21 | 相吉川 3 | D08-215-046 | ○ | ○ | 6/10 | 北小野地区 | ※1 |
| 22 | 相吉川 4 | D08-215-047 | ○ | ○ | 6/10 | 北小野地区 | ※1 |
| 23 | 相吉川 5 | D08-215-048 | ○ | ○ | 6/10 | 北小野地区 | ※1 |
| 24 | 相吉川 6 | D08-215-049 | ○ | ○ | 6/10 | 北小野地区 | ※1 |
| 25 | 相吉川 7 | D08-215-050 | ○ | ○ | 6/10 | 北小野地区 | ※1 |
| 26 | 相吉川 8 | D08-215-051 | ○ | ○ | 6/10 | 北小野地区 | ※1 |
| 27 | 相吉川 9 | D08-215-052 | ○ | ○ | 6/10 | 北小野地区 | ※1 |
| 28 | 上ノ宮 | D08-215-053 | ○ | ○ | 6/10 | 北小野地区 | ※1 |
| 29 | 出藤 | D08-215-054 | ○ | ○ | 6/10 | 北小野地区 | ※1 |

| 番号 | 区域の名称 | 危険箇所番号 | 指定区分 | | 図面 番号 | 地区名 | 備考 |
|----|--------|-------------|----------|------------|----------|------|-----|
| | | | 警戒 区域 | 特別警戒 区域 | | | |
| 30 | 奈良井川 1 | D08-215-072 | ○ | ○ | 7/10 | 洗馬地区 | ※ 1 |
| 31 | 奈良井川 2 | D08-215-073 | ○ | ○ | 7/10 | 洗馬地区 | ※ 1 |
| 32 | 奈良井川 3 | D08-215-074 | ○ | ○ | 7/10 | 洗馬地区 | ※ 1 |
| 33 | セウフ沢 | D08-215-075 | ○ | ○ | 7/10 | 洗馬地区 | ※ 1 |
| 34 | 西洞 | D08-215-076 | ○ | ○ | 7/10 | 洗馬地区 | ※ 1 |
| 35 | 奈良井川 4 | D08-215-077 | ○ | ○ | 7/10 | 洗馬地区 | ※ 1 |
| 36 | 小舟沢 | D08-215-078 | ○ | ○ | 7/10 | 洗馬地区 | ※ 1 |
| 37 | 裏山 | D08-215-079 | ○ | ○ | 8/10 | 洗馬地区 | ※ 1 |
| 38 | 明田 | D08-215-080 | ○ | ○ | 8/10 | 洗馬地区 | ※ 1 |
| 39 | 平四郎沢 | D08-215-081 | ○ | ○ | 8/10 | 洗馬地区 | ※ 1 |
| 40 | 宮ノ入沢 | D08-215-082 | ○ | ○ | 8/10 | 洗馬地区 | ※ 1 |
| 41 | トヲノ沢 | D08-215-083 | ○ | ○ | 8/10 | 洗馬地区 | ※ 1 |
| 42 | 小屋沢 | D08-215-084 | ○ | ○ | 8/10 | 洗馬地区 | ※ 1 |
| 43 | 欠ノ沢 | D08-215-085 | ○ | ○ | 8/10 | 洗馬地区 | ※ 1 |
| 44 | 小曾部川 1 | D08-215-086 | ○ | ○ | 8/10 | 洗馬地区 | ※ 1 |
| 45 | 小曾部川 2 | D08-215-087 | ○ | ○ | 8/10 | 洗馬地区 | ※ 1 |
| 46 | 小曾部川 3 | D08-215-088 | ○ | ○ | 8/10 | 洗馬地区 | ※ 1 |
| 47 | 小曾部川 4 | D08-215-089 | ○ | ○ | 9/10 | 洗馬地区 | ※ 1 |
| 48 | 町沢 | D08-215-090 | ○ | ○ | 9/10 | 洗馬地区 | ※ 1 |
| 49 | 観音沢 | D08-215-091 | ○ | — | 9/10 | 洗馬地区 | ※ 1 |
| 50 | 小曾部川 5 | D08-215-092 | ○ | ○ | 9/10 | 洗馬地区 | ※ 1 |
| 51 | 白石 | D08-215-093 | ○ | ○ | 9/10 | 洗馬地区 | ※ 1 |
| 52 | 小曾部川 6 | D08-215-094 | ○ | ○ | 9/10 | 洗馬地区 | ※ 1 |
| 53 | 毘沢 | D08-215-095 | ○ | — | 9/10 | 洗馬地区 | ※ 1 |
| 54 | 岩鼻沢 | D08-215-096 | ○ | ○ | 9/10 | 洗馬地区 | ※ 1 |
| 55 | 深沢 | D08-215-097 | ○ | ○ | 9/10 | 洗馬地区 | ※ 1 |
| 56 | 栗ノ木沢 | D08-215-098 | ○ | ○ | 9/10 | 洗馬地区 | ※ 1 |
| 57 | 小曾部川 7 | D08-215-099 | ○ | ○ | 9/10 | 洗馬地区 | ※ 1 |
| 58 | 小曾部川 8 | D08-215-100 | ○ | ○ | 10/10 | 洗馬地区 | ※ 1 |
| 59 | 大沢 | D08-215-101 | ○ | ○ | 10/10 | 洗馬地区 | ※ 1 |
| 60 | 小曾部川 9 | D08-215-102 | ○ | ○ | 10/10 | 洗馬地区 | ※ 1 |

| 番号 | 区域の名称 | 危険箇所番号 | 指定区分 | | 図面番号 | 地区名 | 備考 |
|----|---------|-------------|------|--------|-------|-------|----|
| | | | 警戒区域 | 特別警戒区域 | | | |
| 61 | ショウブ谷 | D08-215-103 | ○ | ○ | 10/10 | 洗馬地区 | ※1 |
| 62 | 小曾部川 10 | D08-215-104 | ○ | ○ | 10/10 | 洗馬地区 | ※1 |
| 63 | カトコバ谷 | D08-215-105 | ○ | ○ | 10/10 | 洗馬地区 | ※1 |
| 64 | 竹の川 5 | D08-215-106 | ○ | — | 6/10 | 北小野地区 | ※1 |
| 65 | 竹の川 6 | D08-215-110 | ○ | — | 6/10 | 北小野地区 | ※1 |
| 66 | 竹の川 7 | D08-215-111 | ○ | — | 6/10 | 北小野地区 | ※1 |
| 67 | 竹の川 8 | D08-215-112 | ○ | — | 5/10 | 北小野地区 | ※1 |
| 68 | 小坂田 | D08-215-007 | ○ | — | 1/7 | 塩尻東地区 | ※2 |
| 69 | 北ノ入 | D08-215-008 | ○ | ○ | 1/7 | 塩尻東地区 | ※2 |
| 70 | 四沢川 1 | D08-215-009 | ○ | ○ | 1/7 | 塩尻東地区 | ※2 |
| 71 | 四沢川 2 | D08-215-010 | ○ | ○ | 1/7 | 塩尻東地区 | ※2 |
| 72 | 犬飼沢川 | D08-215-011 | ○ | ○ | 2/7 | 塩尻東地区 | ※2 |
| 73 | 松井沢川 | D08-215-012 | ○ | ○ | 2/7 | 塩尻東地区 | ※2 |
| 74 | 八窪沢 | D08-215-013 | ○ | — | 2/7 | 塩尻東地区 | ※2 |
| 75 | 湯ノ窪 | D08-215-014 | ○ | ○ | 2/7 | 塩尻東地区 | ※2 |
| 76 | 摩虫窪 | D08-215-015 | ○ | ○ | 3/7 | 塩尻東地区 | ※2 |
| 77 | 楡沢 | D08-215-016 | ○ | ○ | 3/7 | 塩尻東地区 | ※2 |
| 78 | 東沢川 | D08-215-017 | ○ | ○ | 3/7 | 塩尻東地区 | ※2 |
| 79 | 雨降 | D08-215-018 | ○ | ○ | 3/7 | 塩尻東地区 | ※2 |
| 80 | クロ嵐 | D08-215-019 | ○ | ○ | 4/7 | 塩尻東地区 | ※2 |
| 81 | 本コバ | D08-215-020 | ○ | ○ | 4/7 | 塩尻東地区 | ※2 |
| 82 | 地神窪 | D08-215-022 | ○ | — | 4/7 | 塩尻東地区 | ※2 |
| 83 | 下西条 | D08-215-023 | ○ | ○ | 4/7 | 塩尻東地区 | ※2 |
| 84 | 二ノ洞 | D08-215-024 | ○ | ○ | 3/7 | 塩尻東地区 | ※2 |
| 85 | 三ノ洞 | D08-215-025 | ○ | ○ | 3/7 | 塩尻東地区 | ※2 |
| 86 | 青木沢 | D08-215-026 | ○ | — | 3/7 | 塩尻東地区 | ※2 |
| 87 | 蔵久口 | D08-215-027 | ○ | ○ | 3/7 | 塩尻東地区 | ※2 |
| 88 | 鉢窪 | D08-215-028 | ○ | ○ | 3/7 | 塩尻東地区 | ※2 |
| 89 | 上ノ山 | D08-215-055 | ○ | ○ | 4/7 | 大門地区 | ※2 |
| 90 | じゃどら | D08-215-056 | ○ | — | 5/7 | 宗賀地区 | ※2 |
| 91 | 東大洞 | D08-215-057 | ○ | ○ | 5/7 | 宗賀地区 | ※2 |

| 番号 | 区域の名称 | 危険箇所番号 | 指定区分 | | 図面番号 | 地区名 | 備考 |
|-----|-------|-------------|------|--------|--------------------|-------|----|
| | | | 警戒区域 | 特別警戒区域 | | | |
| 92 | 入落 | D08-215-058 | ○ | — | 5/7 | 宗賀地区 | ※2 |
| 93 | 小松窪1 | D08-215-059 | ○ | ○ | 5/7 | 宗賀地区 | ※2 |
| 94 | 小松窪2 | D08-215-060 | ○ | ○ | 5/7 | 宗賀地区 | ※2 |
| 95 | 上ノ木原 | D08-215-061 | ○ | ○ | 5/7 | 宗賀地区 | ※2 |
| 96 | 小怒田 | D08-215-062 | ○ | ○ | 5/7 | 宗賀地区 | ※2 |
| 97 | 大怒田 | D08-215-063 | ○ | — | 6/7 | 宗賀地区 | ※2 |
| 98 | 保尻原 | D08-215-064 | ○ | ○ | 6/7 | 宗賀地区 | ※2 |
| 99 | 細沢 | D08-215-065 | ○ | ○ | 6/7 | 宗賀地区 | ※2 |
| 100 | 洞沢 | D08-215-066 | ○ | ○ | 7/7 | 宗賀地区 | ※2 |
| 101 | 本陣沢 | D08-215-067 | ○ | ○ | 7/7 | 宗賀地区 | ※2 |
| 102 | 向剣沢 | D08-215-068 | ○ | ○ | 7/7 | 宗賀地区 | ※2 |
| 103 | 関沢 | D08-215-069 | ○ | ○ | 7/7 | 宗賀地区 | ※2 |
| 104 | 小場ヶ沢川 | D08-215-002 | ○ | — | 15/17 | 片丘地区 | ※3 |
| 105 | 塩沢川1 | D08-215-107 | ○ | ○ | 12/17 | 片丘地区 | ※3 |
| 106 | 塩沢川2 | D08-215-108 | ○ | ○ | 12/17 | 片丘地区 | ※3 |
| 107 | 中洞川 | D08-215-109 | ○ | ○ | 12/17 | 片丘地区 | ※3 |
| 108 | 唐沢川1 | D08-215-038 | ○ | ○ | 別図イ (D08215038) | 北小野地区 | ※4 |
| 109 | 唐沢川2 | D08-215-039 | ○ | ○ | 別図ロ (D08215039) | 北小野地区 | ※4 |
| 110 | 境沢 | D08-215-113 | ○ | — | 1/7 | 檜川地区 | ※5 |
| 111 | 宮沢 | D08-215-114 | ○ | — | 1/7 2/7 | 檜川地区 | ※5 |
| 112 | 下カラ沢 | D08-215-115 | ○ | — | 2/7 | 檜川地区 | ※5 |
| 113 | 贅川沢 | D08-215-116 | ○ | — | 2/7 | 檜川地区 | ※5 |
| 114 | 上カラ沢 | D08-215-117 | ○ | ○ | 2/7 3/7 | 檜川地区 | ※5 |
| 115 | 押込沢 | D08-215-118 | ○ | — | 3/7 | 檜川地区 | ※5 |
| 116 | 崩沢 | D08-215-119 | ○ | ○ | 3/7 | 檜川地区 | ※5 |
| 117 | 楡沢 | D08-215-120 | ○ | ○ | 3/7 | 檜川地区 | ※5 |
| 118 | クルミ沢 | D08-215-121 | ○ | ○ | 3/7 | 檜川地区 | ※5 |
| 119 | モチ沢 | D08-215-122 | ○ | — | 4/7 | 檜川地区 | ※5 |
| 120 | 太田 | D08-215-123 | ○ | ○ | 4/7 | 檜川地区 | ※5 |
| 121 | 母沢 | D08-215-124 | ○ | — | 4/7 | 檜川地区 | ※5 |

| 番号 | 区域の名称 | 危険箇所番号 | 指定区分 | | 図面 番号 | 地区名 | 備考 |
|-----|-------|-------------|----------|------------|----------|------|-----|
| | | | 警戒 区域 | 特別警戒 区域 | | | |
| 122 | 綿沢 1 | D08-215-125 | ○ | ○ | 4/7 | 檜川地区 | ※ 5 |
| 123 | 綿沢 2 | D08-215-126 | ○ | ○ | 4/7 | 檜川地区 | ※ 5 |
| 124 | マキヤ沢 | D08-215-127 | ○ | — | 5/7 | 檜川地区 | ※ 5 |
| 125 | 大渡 | D08-215-128 | ○ | ○ | 5/7 | 檜川地区 | ※ 5 |
| 126 | 天照沢 | D08-215-129 | ○ | — | 5/7 | 檜川地区 | ※ 5 |
| 127 | 桑沢 | D08-215-130 | ○ | ○ | 4/7 | 檜川地区 | ※ 5 |
| 128 | 川鳥沢 | D08-215-131 | ○ | ○ | 4/7 | 檜川地区 | ※ 5 |
| 129 | 馬沢 | D08-215-132 | ○ | ○ | 4/7 | 檜川地区 | ※ 5 |
| 130 | ドウボラ沢 | D08-215-133 | ○ | ○ | 5/7 | 檜川地区 | ※ 5 |
| 131 | カツ沢 1 | D08-215-134 | ○ | — | 5/7 | 檜川地区 | ※ 5 |
| 132 | 池の沢 | D08-215-135 | ○ | — | 5/7 | 檜川地区 | ※ 5 |
| 133 | 宮の沢 | D08-215-136 | ○ | — | 5/7 | 檜川地区 | ※ 5 |
| 134 | 胡桃沢 | D08-215-137 | ○ | ○ | 5/7 | 檜川地区 | ※ 5 |
| 135 | カツ沢 2 | D08-215-138 | ○ | ○ | 6/7 | 檜川地区 | ※ 5 |
| 136 | 姥神沢 | D08-215-139 | ○ | ○ | 6/7 | 檜川地区 | ※ 5 |
| 137 | ヌルデ沢 | D08-215-140 | ○ | ○ | 7/7 | 檜川地区 | ※ 5 |
| 138 | 栃洞沢 | D08-215-141 | ○ | — | 7/7 | 檜川地区 | ※ 5 |

※ 1 平成 19 年 9 月 27 日 長野県告示第 486 号、長野県告示第 491 号

※ 2 平成 19 年 12 月 27 日 長野県告示第 652 号、長野県告示第 654 号

※ 3 平成 20 年 1 月 31 日 長野県告示第 41 号、長野県告示第 43 号

※ 4 平成 20 年 3 月 27 日 長野県告示第 188 号、長野県告示第 194 号

※ 5 平成 22 年 1 月 28 日 長野県告示第 44 号、長野県告示第 45 号

(自然現象の種類：急傾斜地)

| 番号 | 区域名称 | 危険箇所番号 | 指定区分 | | 図面番号 | 地区名 | 備考 |
|----|--------|-------------|------|--------|------|------|----|
| | | | 警戒区域 | 特別警戒区域 | | | |
| 1 | 南内田 1 | K08-215-001 | ○ | ○ | 1/13 | 片丘地区 | ※6 |
| 2 | 南内田 2 | K08-215-002 | ○ | ○ | 1/13 | 片丘地区 | ※6 |
| 3 | 南内田 3 | K08-215-003 | ○ | ○ | 1/13 | 片丘地区 | ※6 |
| 4 | 南内田 4 | K08-215-004 | ○ | — | 1/13 | 片丘地区 | ※6 |
| 5 | 南内田 5 | K08-215-005 | ○ | — | 1/13 | 片丘地区 | ※6 |
| 6 | 南内田 7 | K08-215-007 | ○ | ○ | 1/13 | 片丘地区 | ※6 |
| 7 | 北熊井 1 | K08-215-008 | ○ | ○ | 2/13 | 片丘地区 | ※6 |
| 8 | 北熊井 2 | K08-215-009 | ○ | ○ | 2/13 | 片丘地区 | ※6 |
| 9 | 北熊井 3 | K08-215-010 | ○ | ○ | 2/13 | 片丘地区 | ※6 |
| 10 | 北熊井 4 | K08-215-011 | ○ | ○ | 2/13 | 片丘地区 | ※6 |
| 11 | 北熊井 5 | K08-215-012 | ○ | ○ | 2/13 | 片丘地区 | ※6 |
| 12 | 南熊井 4 | K08-215-013 | ○ | — | 2/13 | 片丘地区 | ※6 |
| 13 | 南熊井 3 | K08-215-014 | ○ | ○ | 2/13 | 片丘地区 | ※6 |
| 14 | 南熊井 2 | K08-215-015 | ○ | ○ | 2/13 | 片丘地区 | ※6 |
| 15 | 南熊井 1 | K08-215-016 | ○ | ○ | 2/13 | 片丘地区 | ※6 |
| 16 | 高出 3 | K08-215-017 | ○ | ○ | 6/13 | 高出地区 | ※6 |
| 17 | 高出 4 | K08-215-018 | ○ | ○ | 6/13 | 高出地区 | ※6 |
| 18 | 高出 5 | K08-215-019 | ○ | ○ | 6/13 | 高出地区 | ※6 |
| 19 | 高出 1 | K08-215-020 | ○ | ○ | 6/13 | 高出地区 | ※6 |
| 20 | 高出 2 | K08-215-021 | ○ | ○ | 6/13 | 高出地区 | ※6 |
| 21 | 広丘堅石 2 | K08-215-023 | ○ | ○ | 7/13 | 高出地区 | ※6 |
| 22 | 広丘堅石 3 | K08-215-024 | ○ | ○ | 7/13 | 高出地区 | ※6 |
| 23 | 広丘堅石 4 | K08-215-025 | ○ | ○ | 7/13 | 高出地区 | ※6 |
| 24 | 広丘堅石 5 | K08-215-026 | ○ | ○ | 7/13 | 高出地区 | ※6 |
| 25 | 岩垂 1 | K08-215-027 | ○ | ○ | 7/13 | 洗馬地区 | ※6 |
| 26 | 岩垂 2 | K08-215-028 | ○ | ○ | 7/13 | 洗馬地区 | ※6 |
| 27 | 広丘堅石 6 | K08-215-030 | ○ | ○ | 6/13 | 高出地区 | ※6 |
| 28 | 広丘郷原 1 | K08-215-031 | ○ | ○ | 7/13 | 高出地区 | ※6 |
| 29 | 広丘郷原 2 | K08-215-032 | ○ | ○ | 6/13 | 高出地区 | ※6 |
| 30 | 広丘郷原 3 | K08-215-033 | ○ | ○ | 8/13 | 高出地区 | ※6 |

| 番号 | 区域名称 | 危険箇所番号 | 指定区分 | | 図面番号 | 地区名 | 備考 |
|----|--------|-------------|------|--------|-------|------|----|
| | | | 警戒区域 | 特別警戒区域 | | | |
| 31 | 広丘郷原 4 | K08-215-035 | ○ | ○ | 8/13 | 高出地区 | ※6 |
| 32 | 広丘郷原 5 | K08-215-036 | ○ | ○ | 8/13 | 高出地区 | ※6 |
| 33 | 岩垂 3 | K08-215-037 | ○ | ○ | 8/13 | 洗馬地区 | ※6 |
| 34 | 岩垂 4 | K08-215-038 | ○ | ○ | 8/13 | 洗馬地区 | ※6 |
| 35 | 芦ノ田 1 | K08-215-039 | ○ | ○ | 8/13 | 洗馬地区 | ※6 |
| 36 | 太田 1 | K08-215-040 | ○ | ○ | 8/13 | 洗馬地区 | ※6 |
| 37 | 太田 2 | K08-215-041 | ○ | ○ | 9/13 | 洗馬地区 | ※6 |
| 38 | 太田 3 | K08-215-042 | ○ | ○ | 9/13 | 洗馬地区 | ※6 |
| 39 | 芦ノ田 2 | K08-215-043 | ○ | ○ | 9/13 | 洗馬地区 | ※6 |
| 40 | 太田 4 | K08-215-044 | ○ | ○ | 9/13 | 洗馬地区 | ※6 |
| 41 | 太田 5 | K08-215-045 | ○ | ○ | 9/13 | 洗馬地区 | ※6 |
| 42 | 太田 6 | K08-215-047 | ○ | ○ | 9/13 | 洗馬地区 | ※6 |
| 43 | 太田 7 | K08-215-048 | ○ | ○ | 9/13 | 洗馬地区 | ※6 |
| 44 | 太田 8 | K08-215-049 | ○ | ○ | 9/13 | 洗馬地区 | ※6 |
| 45 | 元町 1 | K08-215-051 | ○ | ○ | 9/13 | 洗馬地区 | ※6 |
| 46 | 元町 2 | K08-215-052 | ○ | ○ | 9/13 | 洗馬地区 | ※6 |
| 47 | 上組 1 | K08-215-053 | ○ | — | 9/13 | 洗馬地区 | ※6 |
| 48 | 上組 2 | K08-215-054 | ○ | ○ | 9/13 | 洗馬地区 | ※6 |
| 49 | 上組 3 | K08-215-055 | ○ | ○ | 10/13 | 洗馬地区 | ※6 |
| 50 | 上組 4 | K08-215-056 | ○ | ○ | 10/13 | 洗馬地区 | ※6 |
| 51 | 上組 5 | K08-215-057 | ○ | ○ | 10/13 | 洗馬地区 | ※6 |
| 52 | 上組 6 | K08-215-058 | ○ | ○ | 10/13 | 洗馬地区 | ※6 |
| 53 | 岩垂 5 | K08-215-059 | ○ | ○ | 8/13 | 洗馬地区 | ※6 |
| 54 | 岩垂 6 | K08-215-060 | ○ | ○ | 8/13 | 洗馬地区 | ※6 |
| 55 | 岩垂 7 | K08-215-061 | ○ | ○ | 8/13 | 洗馬地区 | ※6 |
| 56 | 岩垂 8 | K08-215-062 | ○ | ○ | 8/13 | 洗馬地区 | ※6 |
| 57 | 岩垂 9 | K08-215-063 | ○ | ○ | 11/13 | 洗馬地区 | ※6 |
| 58 | 岩垂 10 | K08-215-064 | ○ | ○ | 11/13 | 洗馬地区 | ※6 |
| 59 | 芦ノ田 3 | K08-215-065 | ○ | ○ | 11/13 | 洗馬地区 | ※6 |
| 60 | 岩垂 11 | K08-215-066 | ○ | ○ | 11/13 | 洗馬地区 | ※6 |
| 61 | 岩垂 12 | K08-215-067 | ○ | ○ | 11/13 | 洗馬地区 | ※6 |

| 番号 | 区域名称 | 危険箇所番号 | 指定区分 | | 図面番号 | 地区名 | 備考 |
|----|---------|-------------|------|--------|-------|------|----|
| | | | 警戒区域 | 特別警戒区域 | | | |
| 62 | 岩垂 13 | K08-215-068 | ○ | — | 11/13 | 洗馬地区 | ※6 |
| 63 | 下小曾部 1 | K08-215-069 | ○ | — | 11/13 | 洗馬地区 | ※6 |
| 64 | 元町 3 | K08-215-072 | ○ | ○ | 9/13 | 洗馬地区 | ※6 |
| 65 | 下小曾部 2 | K08-215-073 | ○ | ○ | 11/13 | 洗馬地区 | ※6 |
| 66 | 下小曾部 3 | K08-215-075 | ○ | ○ | 11/13 | 洗馬地区 | ※6 |
| 67 | 下小曾部 4 | K08-215-076 | ○ | ○ | 11/13 | 洗馬地区 | ※6 |
| 68 | 下小曾部 5 | K08-215-077 | ○ | ○ | 11/13 | 洗馬地区 | ※6 |
| 69 | 下小曾部 6 | K08-215-078 | ○ | ○ | 11/13 | 洗馬地区 | ※6 |
| 70 | 下小曾部 7 | K08-215-079 | ○ | ○ | 11/13 | 洗馬地区 | ※6 |
| 71 | 下小曾部 8 | K08-215-080 | ○ | ○ | 11/13 | 洗馬地区 | ※6 |
| 72 | 上小曾部 1 | K08-215-082 | ○ | ○ | 11/13 | 洗馬地区 | ※6 |
| 73 | 上小曾部 2 | K08-215-083 | ○ | ○ | 11/13 | 洗馬地区 | ※6 |
| 74 | 上小曾部 3 | K08-215-084 | ○ | ○ | 11/13 | 洗馬地区 | ※6 |
| 75 | 上小曾部 4 | K08-215-085 | ○ | ○ | 12/13 | 洗馬地区 | ※6 |
| 76 | 上小曾部 5 | K08-215-086 | ○ | ○ | 12/13 | 洗馬地区 | ※6 |
| 77 | 上小曾部 6 | K08-215-087 | ○ | ○ | 12/13 | 洗馬地区 | ※6 |
| 78 | 上小曾部 7 | K08-215-089 | ○ | ○ | 12/13 | 洗馬地区 | ※6 |
| 79 | 上小曾部 8 | K08-215-090 | ○ | ○ | 12/13 | 洗馬地区 | ※6 |
| 80 | 上小曾部 9 | K08-215-091 | ○ | ○ | 12/13 | 洗馬地区 | ※6 |
| 81 | 上小曾部 10 | K08-215-092 | ○ | ○ | 12/13 | 洗馬地区 | ※6 |
| 82 | 上小曾部 11 | K08-215-093 | ○ | ○ | 12/13 | 洗馬地区 | ※6 |
| 83 | 上小曾部 12 | K08-215-094 | ○ | ○ | 12/13 | 洗馬地区 | ※6 |
| 84 | 上小曾部 13 | K08-215-095 | ○ | ○ | 12/13 | 洗馬地区 | ※6 |
| 85 | 上小曾部 14 | K08-215-096 | ○ | ○ | 12/13 | 洗馬地区 | ※6 |
| 86 | 上小曾部 15 | K08-215-097 | ○ | ○ | 12/13 | 洗馬地区 | ※6 |
| 87 | 上小曾部 16 | K08-215-098 | ○ | ○ | 12/13 | 洗馬地区 | ※6 |
| 88 | 上小曾部 17 | K08-215-099 | ○ | ○ | 12/13 | 洗馬地区 | ※6 |
| 89 | 上小曾部 18 | K08-215-100 | ○ | ○ | 12/13 | 洗馬地区 | ※6 |
| 90 | 上小曾部 19 | K08-215-101 | ○ | ○ | 12/13 | 洗馬地区 | ※6 |
| 91 | 上小曾部 20 | K08-215-102 | ○ | ○ | 12/13 | 洗馬地区 | ※6 |
| 92 | 上小曾部 21 | K08-215-103 | ○ | ○ | 12/13 | 洗馬地区 | ※6 |

| 番号 | 区域名称 | 危険箇所番号 | 指定区分 | | 図面番号 | 地区名 | 備考 |
|-----|---------|-------------|------|--------|-------|-------|----|
| | | | 警戒区域 | 特別警戒区域 | | | |
| 93 | 上小曾部 22 | K08-215-104 | ○ | ○ | 12/13 | 洗馬地区 | ※6 |
| 94 | 上小曾部 23 | K08-215-105 | ○ | ○ | 12/13 | 洗馬地区 | ※6 |
| 95 | 上小曾部 24 | K08-215-106 | ○ | ○ | 12/13 | 洗馬地区 | ※6 |
| 96 | 上小曾部 25 | K08-215-107 | ○ | ○ | 12/13 | 洗馬地区 | ※6 |
| 97 | 上小曾部 26 | K08-215-108 | ○ | ○ | 13/13 | 洗馬地区 | ※6 |
| 98 | 上小曾部 27 | K08-215-109 | ○ | ○ | 13/13 | 洗馬地区 | ※6 |
| 99 | 上小曾部 28 | K08-215-110 | ○ | ○ | 13/13 | 洗馬地区 | ※6 |
| 100 | 上小曾部 29 | K08-215-111 | ○ | ○ | 13/13 | 洗馬地区 | ※6 |
| 101 | 上小曾部 30 | K08-215-112 | ○ | ○ | 13/13 | 洗馬地区 | ※6 |
| 102 | 上小曾部 31 | K08-215-113 | ○ | ○ | 13/13 | 洗馬地区 | ※6 |
| 103 | 上小曾部 32 | K08-215-114 | ○ | ○ | 13/13 | 洗馬地区 | ※6 |
| 104 | 上小曾部 33 | K08-215-115 | ○ | ○ | 13/13 | 洗馬地区 | ※6 |
| 105 | 上小曾部 34 | K08-215-116 | ○ | ○ | 13/13 | 洗馬地区 | ※6 |
| 106 | 上小曾部 35 | K08-215-118 | ○ | ○ | 13/13 | 洗馬地区 | ※6 |
| 107 | 上小曾部 36 | K08-215-119 | ○ | ○ | 13/13 | 洗馬地区 | ※6 |
| 108 | 上小曾部 37 | K08-215-120 | ○ | ○ | 13/13 | 洗馬地区 | ※6 |
| 109 | 上小曾部 38 | K08-215-121 | ○ | ○ | 13/13 | 洗馬地区 | ※6 |
| 110 | 上小曾部 39 | K08-215-123 | ○ | ○ | 13/13 | 洗馬地区 | ※6 |
| 111 | 上小曾部 40 | K08-215-124 | ○ | ○ | 13/13 | 洗馬地区 | ※6 |
| 112 | 勝弦 1 | K08-215-198 | ○ | — | 3/13 | 北小野地区 | ※6 |
| 113 | 勝弦 2 | K08-215-199 | ○ | ○ | 3/13 | 北小野地区 | ※6 |
| 114 | 勝弦 3 | K08-215-200 | ○ | ○ | 3/13 | 北小野地区 | ※6 |
| 115 | 勝弦 4 | K08-215-201 | ○ | ○ | 3/13 | 北小野地区 | ※6 |
| 116 | 勝弦 5 | K08-215-202 | ○ | ○ | 5/13 | 北小野地区 | ※6 |
| 117 | 上田 1 | K08-215-203 | ○ | ○ | 4/13 | 北小野地区 | ※6 |
| 118 | 上田 2 | K08-215-204 | ○ | ○ | 4/13 | 北小野地区 | ※6 |
| 119 | 上田 3 | K08-215-205 | ○ | ○ | 4/13 | 北小野地区 | ※6 |
| 120 | 上田 4 | K08-215-206 | ○ | ○ | 5/13 | 北小野地区 | ※6 |
| 121 | 上田 5 | K08-215-207 | ○ | ○ | 5/13 | 北小野地区 | ※6 |
| 122 | 古町 1 | K08-215-208 | ○ | ○ | 4/13 | 北小野地区 | ※6 |
| 123 | 古町 2 | K08-215-209 | ○ | ○ | 4/13 | 北小野地区 | ※6 |

| 番号 | 区域名称 | 危険箇所番号 | 指定区分 | | 図面番号 | 地区名 | 備考 |
|-----|---------|-------------|------|--------|-------|-------|----|
| | | | 警戒区域 | 特別警戒区域 | | | |
| 124 | 古町 3 | K08-215-210 | ○ | ○ | 4/13 | 北小野地区 | ※6 |
| 125 | 古町 4 | K08-215-212 | ○ | ○ | 4/13 | 北小野地区 | ※6 |
| 126 | 古町 5 | K08-215-213 | ○ | ○ | 4/13 | 北小野地区 | ※6 |
| 127 | 古町 6 | K08-215-214 | ○ | ○ | 4/13 | 北小野地区 | ※6 |
| 128 | 古町 7 | K08-215-215 | ○ | ○ | 4/13 | 北小野地区 | ※6 |
| 129 | 古町 8 | K08-215-216 | ○ | — | 4/13 | 北小野地区 | ※6 |
| 130 | 古町 9 | K08-215-217 | ○ | ○ | 4/13 | 北小野地区 | ※6 |
| 131 | 古町 10 | K08-215-218 | ○ | ○ | 4/13 | 北小野地区 | ※6 |
| 132 | 上田 6 | K08-215-219 | ○ | ○ | 5/13 | 北小野地区 | ※6 |
| 133 | 上田 7 | K08-215-220 | ○ | ○ | 5/13 | 北小野地区 | ※6 |
| 134 | 上田 8 | K08-215-221 | ○ | ○ | 5/13 | 北小野地区 | ※6 |
| 135 | 上田 9 | K08-215-222 | ○ | ○ | 5/13 | 北小野地区 | ※6 |
| 136 | 上田 10 | K08-215-224 | ○ | ○ | 5/13 | 北小野地区 | ※6 |
| 137 | 上田 11 | K08-215-225 | ○ | ○ | 5/13 | 北小野地区 | ※6 |
| 138 | 元町 4 | K08-215-234 | ○ | ○ | 9/13 | 洗馬地区 | ※6 |
| 139 | 元町 5 | K08-215-235 | ○ | ○ | 9/13 | 洗馬地区 | ※6 |
| 140 | 上組 7 | K08-215-236 | ○ | ○ | 10/13 | 洗馬地区 | ※6 |
| 141 | 下小曾部 9 | K08-215-237 | ○ | ○ | 11/13 | 洗馬地区 | ※6 |
| 142 | 下小曾部 10 | K08-215-238 | ○ | ○ | 11/13 | 洗馬地区 | ※6 |
| 143 | 岩垂 14 | K08-215-239 | ○ | ○ | 11/13 | 洗馬地区 | ※6 |
| 144 | 芦ノ田 4 | K08-215-240 | ○ | ○ | 9/13 | 洗馬地区 | ※6 |
| 145 | 下小曾部 11 | K08-215-249 | ○ | ○ | 11/13 | 洗馬地区 | ※6 |
| 146 | 下小曾部 12 | K08-215-250 | ○ | ○ | 11/13 | 洗馬地区 | ※6 |
| 147 | 下小曾部 13 | K08-215-251 | ○ | ○ | 11/13 | 洗馬地区 | ※6 |
| 148 | 岩垂 15 | K08-215-252 | ○ | ○ | 11/13 | 洗馬地区 | ※6 |
| 149 | 下小曾部 14 | K08-215-253 | ○ | ○ | 11/13 | 洗馬地区 | ※6 |
| 150 | 芦ノ田 5 | K08-215-255 | ○ | ○ | 9/13 | 洗馬地区 | ※6 |
| 151 | 南熊井 5 | K08-215-256 | ○ | ○ | 1/13 | 片丘地区 | ※6 |
| 152 | 上田 12 | K08-215-274 | ○ | ○ | 5/13 | 北小野地区 | ※6 |
| 153 | 上田 13 | K08-215-275 | ○ | ○ | 4/13 | 北小野地区 | ※6 |
| 154 | 上田 14 | K08-215-278 | ○ | — | 5/13 | 北小野地区 | ※6 |

| 番号 | 区域名称 | 危険箇所番号 | 指定区分 | | 図面番号 | 地区名 | 備考 |
|-----|-------|-------------|------|--------|------|------|----|
| | | | 警戒区域 | 特別警戒区域 | | | |
| 155 | 大門二番町 | K08-215-125 | ○ | ○ | 4/8 | 大門地区 | ※7 |
| 156 | 平出1 | K08-215-126 | ○ | ○ | 4/8 | 宗賀地区 | ※7 |
| 157 | 平出2 | K08-215-127 | ○ | ○ | 4/8 | 宗賀地区 | ※7 |
| 158 | 平出3 | K08-215-128 | ○ | ○ | 4/8 | 宗賀地区 | ※7 |
| 159 | 平出4 | K08-215-129 | ○ | ○ | 5/8 | 宗賀地区 | ※7 |
| 160 | 平出5 | K08-215-130 | ○ | ○ | 5/8 | 宗賀地区 | ※7 |
| 161 | 床尾1 | K08-215-131 | ○ | ○ | 5/8 | 宗賀地区 | ※7 |
| 162 | 洗馬1 | K08-215-132 | ○ | ○ | 5/8 | 宗賀地区 | ※7 |
| 163 | 床尾2 | K08-215-133 | ○ | ○ | 5/8 | 宗賀地区 | ※7 |
| 164 | 洗馬2 | K08-215-134 | ○ | ○ | 5/8 | 宗賀地区 | ※7 |
| 165 | 洗馬3 | K08-215-135 | ○ | ○ | 5/8 | 宗賀地区 | ※7 |
| 166 | 洗馬4 | K08-215-136 | ○ | ○ | 5/8 | 宗賀地区 | ※7 |
| 167 | 洗馬5 | K08-215-138 | ○ | ○ | 6/8 | 宗賀地区 | ※7 |
| 168 | 洗馬6 | K08-215-139 | ○ | ○ | 6/8 | 宗賀地区 | ※7 |
| 169 | 洗馬7 | K08-215-140 | ○ | — | 6/8 | 宗賀地区 | ※7 |
| 170 | 牧野1 | K08-215-141 | ○ | ○ | 6/8 | 宗賀地区 | ※7 |
| 171 | 牧野2 | K08-215-142 | ○ | ○ | 6/8 | 宗賀地区 | ※7 |
| 172 | 牧野3 | K08-215-143 | ○ | ○ | 6/8 | 宗賀地区 | ※7 |
| 173 | 牧野4 | K08-215-144 | ○ | ○ | 6/8 | 宗賀地区 | ※7 |
| 174 | 洗馬8 | K08-215-145 | ○ | ○ | 6/8 | 宗賀地区 | ※7 |
| 175 | 洗馬9 | K08-215-146 | ○ | ○ | 6/8 | 宗賀地区 | ※7 |
| 176 | 洗馬10 | K08-215-147 | ○ | ○ | 6/8 | 宗賀地区 | ※7 |
| 177 | 牧野5 | K08-215-148 | ○ | ○ | 6/8 | 宗賀地区 | ※7 |
| 178 | 牧野6 | K08-215-149 | ○ | ○ | 6/8 | 宗賀地区 | ※7 |
| 179 | 牧野7 | K08-215-150 | ○ | — | 6/8 | 宗賀地区 | ※7 |
| 180 | 牧野8 | K08-215-151 | ○ | ○ | 6/8 | 宗賀地区 | ※7 |
| 181 | 牧野団地1 | K08-215-152 | ○ | ○ | 7/8 | 宗賀地区 | ※7 |
| 182 | 牧野団地2 | K08-215-153 | ○ | ○ | 7/8 | 宗賀地区 | ※7 |
| 183 | 本山1 | K08-215-155 | ○ | — | 7/8 | 宗賀地区 | ※7 |
| 184 | 本山2 | K08-215-156 | ○ | — | 7/8 | 宗賀地区 | ※7 |
| 185 | 本山3 | K08-215-157 | ○ | ○ | 8/8 | 宗賀地区 | ※7 |

| 番号 | 区域名称 | 危険箇所番号 | 指定区分 | | 図面番号 | 地区名 | 備考 |
|-----|-------|-------------|------|--------|------|-------|----|
| | | | 警戒区域 | 特別警戒区域 | | | |
| 186 | 本山 4 | K08-215-158 | ○ | ○ | 8/8 | 宗賀地区 | ※7 |
| 187 | 日出塩 1 | K08-215-161 | ○ | — | 8/8 | 宗賀地区 | ※7 |
| 188 | 日出塩 2 | K08-215-162 | ○ | ○ | 8/8 | 宗賀地区 | ※7 |
| 189 | 日出塩 3 | K08-215-163 | ○ | — | 8/8 | 宗賀地区 | ※7 |
| 190 | 日出塩 4 | K08-215-165 | ○ | — | 8/8 | 宗賀地区 | ※7 |
| 191 | 下西条 1 | K08-215-166 | ○ | ○ | 4/8 | 塩尻東地区 | ※7 |
| 192 | 下西条 2 | K08-215-167 | ○ | ○ | 4/8 | 塩尻東地区 | ※7 |
| 193 | 下西条 3 | K08-215-168 | ○ | ○ | 4/8 | 塩尻東地区 | ※7 |
| 194 | 下西条 4 | K08-215-169 | ○ | ○ | 4/8 | 塩尻東地区 | ※7 |
| 195 | 下西条 5 | K08-215-170 | ○ | ○ | 4/8 | 塩尻東地区 | ※7 |
| 196 | 下西条 6 | K08-215-171 | ○ | ○ | 4/8 | 塩尻東地区 | ※7 |
| 197 | 塩尻町 1 | K08-215-172 | ○ | ○ | 1/8 | 塩尻東地区 | ※7 |
| 198 | 塩尻町 2 | K08-215-173 | ○ | ○ | 1/8 | 塩尻東地区 | ※7 |
| 199 | 塩尻町 3 | K08-215-174 | ○ | ○ | 1/8 | 塩尻東地区 | ※7 |
| 200 | 塩尻町 4 | K08-215-175 | ○ | ○ | 1/8 | 塩尻東地区 | ※7 |
| 201 | 塩尻町 5 | K08-215-176 | ○ | ○ | 1/8 | 塩尻東地区 | ※7 |
| 202 | 塩尻町 6 | K08-215-177 | ○ | ○ | 1/8 | 塩尻東地区 | ※7 |
| 203 | 柿沢 1 | K08-215-178 | ○ | ○ | 1/8 | 塩尻東地区 | ※7 |
| 204 | 柿沢 2 | K08-215-179 | ○ | ○ | 1/8 | 塩尻東地区 | ※7 |
| 205 | 柿沢 3 | K08-215-181 | ○ | ○ | 1/8 | 塩尻東地区 | ※7 |
| 206 | 上西条 1 | K08-215-182 | ○ | ○ | 3/8 | 塩尻東地区 | ※7 |
| 207 | 上西条 2 | K08-215-184 | ○ | ○ | 3/8 | 塩尻東地区 | ※7 |
| 208 | 上西条 3 | K08-215-185 | ○ | ○ | 3/8 | 塩尻東地区 | ※7 |
| 209 | 東山 1 | K08-215-186 | ○ | ○ | 3/8 | 塩尻東地区 | ※7 |
| 210 | 上西条 4 | K08-215-187 | ○ | ○ | 3/8 | 塩尻東地区 | ※7 |
| 211 | 金井 1 | K08-215-188 | ○ | ○ | 2/8 | 塩尻東地区 | ※7 |
| 212 | 塩尻町 7 | K08-215-189 | ○ | — | 2/8 | 塩尻東地区 | ※7 |
| 213 | 金井 2 | K08-215-190 | ○ | ○ | 2/8 | 塩尻東地区 | ※7 |
| 214 | 金井 3 | K08-215-191 | ○ | ○ | 2/8 | 塩尻東地区 | ※7 |
| 215 | 東山 2 | K08-215-192 | ○ | ○ | 2/8 | 塩尻東地区 | ※7 |
| 216 | 東山 3 | K08-215-194 | ○ | ○ | 2/8 | 塩尻東地区 | ※7 |

| 番号 | 区域名称 | 危険箇所番号 | 指定区分 | | 図面番号 | 地区名 | 備考 |
|-----|--------|-------------|------|--------|-------|-------|----|
| | | | 警戒区域 | 特別警戒区域 | | | |
| 217 | 東山 4 | K08-215-195 | ○ | ○ | 2/8 | 塩尻東地区 | ※7 |
| 218 | 東山 5 | K08-215-196 | ○ | ○ | 2/8 | 塩尻東地区 | ※7 |
| 219 | 柿沢 4 | K08-215-230 | ○ | — | 1/8 | 塩尻東地区 | ※7 |
| 220 | 柿沢 5 | K08-215-231 | ○ | — | 1/8 | 塩尻東地区 | ※7 |
| 221 | 柿沢 6 | K08-215-232 | ○ | ○ | 1/8 | 塩尻東地区 | ※7 |
| 222 | 床尾 3 | K08-215-233 | ○ | ○ | 5/8 | 宗賀地区 | ※7 |
| 223 | 塩尻町 8 | K08-215-241 | ○ | ○ | 1/8 | 塩尻東地区 | ※7 |
| 224 | 塩尻町 9 | K08-215-242 | ○ | ○ | 1/8 | 塩尻東地区 | ※7 |
| 225 | 金井 4 | K08-215-243 | ○ | ○ | 3/8 | 塩尻東地区 | ※7 |
| 226 | 上西条 5 | K08-215-244 | ○ | ○ | 3/8 | 塩尻東地区 | ※7 |
| 227 | 上西条 6 | K08-215-245 | ○ | ○ | 3/8 | 塩尻東地区 | ※7 |
| 228 | 洗馬 11 | K08-215-246 | ○ | ○ | 5/8 | 宗賀地区 | ※7 |
| 229 | 塩尻町 10 | K08-215-257 | ○ | ○ | 1/8 | 塩尻東地区 | ※7 |
| 230 | 柿沢 7 | K08-215-258 | ○ | ○ | 1/8 | 塩尻東地区 | ※7 |
| 231 | 柿沢 8 | K08-215-259 | ○ | — | 1/8 | 塩尻東地区 | ※7 |
| 232 | 東山 6 | K08-215-262 | ○ | ○ | 2/8 | 塩尻東地区 | ※7 |
| 233 | 東山 7 | K08-215-263 | ○ | ○ | 3/8 | 塩尻東地区 | ※7 |
| 234 | 洗馬 12 | K08-215-264 | ○ | ○ | 6/8 | 宗賀地区 | ※7 |
| 235 | 床尾 4 | K08-215-265 | ○ | ○ | 5/8 | 宗賀地区 | ※7 |
| 236 | 床尾 5 | K08-215-266 | ○ | ○ | 5/8 | 宗賀地区 | ※7 |
| 237 | 洗馬 13 | K08-215-267 | ○ | ○ | 6/8 | 宗賀地区 | ※7 |
| 238 | 洗馬 14 | K08-215-268 | ○ | ○ | 6/8 | 宗賀地区 | ※7 |
| 239 | 牧野 9 | K08-215-269 | ○ | — | 6/8 | 宗賀地区 | ※7 |
| 240 | 牧野 10 | K08-215-270 | ○ | ○ | 6/8 | 宗賀地区 | ※7 |
| 241 | 洗馬 15 | K08-215-271 | ○ | ○ | 5/8 | 洗馬地区 | ※7 |
| 242 | 牧野 11 | K08-215-272 | ○ | — | 6/8 | 宗賀地区 | ※7 |
| 243 | 塩尻町 11 | K08-215-273 | ○ | ○ | 1/8 | 塩尻東地区 | ※7 |
| 244 | 南内田 6 | K08-215-006 | ○ | — | 10/10 | 片丘地区 | ※8 |
| 245 | 桜沢 1 | K08-215-279 | ○ | ○ | 1/8 | 檜川地区 | ※9 |
| 246 | 桜沢 2 | K08-215-280 | ○ | ○ | 1/8 | 檜川地区 | ※9 |
| 247 | 桜沢 3 | K08-215-281 | ○ | — | 1/8 | 檜川地区 | ※9 |

| 番号 | 区域名称 | 危険箇所番号 | 指定区分 | | 図面番号 | 地区名 | 備考 |
|-----|-------|-------------|------|--------|------------|------|-----|
| | | | 警戒区域 | 特別警戒区域 | | | |
| 248 | 片平 1 | K08-215-282 | ○ | ○ | 1/8 | 檜川地区 | ※ 9 |
| 249 | 片平 2 | K08-215-283 | ○ | — | 1/8 | 檜川地区 | ※ 9 |
| 250 | 若神子 1 | K08-215-284 | ○ | ○ | 1/8 | 檜川地区 | ※ 9 |
| 251 | 若神子 2 | K08-215-285 | ○ | ○ | 1/8 | 檜川地区 | ※ 9 |
| 252 | 折戸 | K08-215-286 | ○ | ○ | 2/8 | 檜川地区 | ※ 9 |
| 253 | 大曲 1 | K08-215-287 | ○ | ○ | 2/8 | 檜川地区 | ※ 9 |
| 254 | 七軒町 | K08-215-288 | ○ | — | 2/8 | 檜川地区 | ※ 9 |
| 255 | 大曲 2 | K08-215-289 | ○ | — | 2/8 | 檜川地区 | ※ 9 |
| 256 | 上原 | K08-215-290 | ○ | ○ | 2/8 | 檜川地区 | ※ 9 |
| 257 | 下遠 | K08-215-291 | ○ | — | 2/8 | 檜川地区 | ※ 9 |
| 258 | 賛川 1 | K08-215-292 | ○ | ○ | 2/8 | 檜川地区 | ※ 9 |
| 259 | 賛川上町 | K08-215-293 | ○ | — | 2/8 | 檜川地区 | ※ 9 |
| 260 | 賛川 2 | K08-215-294 | ○ | ○ | 2/8 | 檜川地区 | ※ 9 |
| 261 | 賛川 3 | K08-215-295 | ○ | — | 2/8 | 檜川地区 | ※ 9 |
| 262 | 賛川 4 | K08-215-296 | ○ | ○ | 2/8 | 檜川地区 | ※ 9 |
| 263 | 賛川 5 | K08-215-297 | ○ | ○ | 2/8 | 檜川地区 | ※ 9 |
| 264 | 桃岡 | K08-215-298 | ○ | ○ | 2/8 | 檜川地区 | ※ 9 |
| 265 | 長瀬 1 | K08-215-299 | ○ | ○ | 2, 3 | 檜川地区 | ※ 9 |
| 266 | 長瀬 2 | K08-215-300 | ○ | ○ | 3/8 | 檜川地区 | ※ 9 |
| 267 | 長瀬 3 | K08-215-301 | ○ | ○ | 3/8 | 檜川地区 | ※ 9 |
| 268 | 長瀬 4 | K08-215-302 | ○ | ○ | 4/8 | 檜川地区 | ※ 9 |
| 269 | 長瀬 5 | K08-215-303 | ○ | ○ | 3/8 | 檜川地区 | ※ 9 |
| 270 | 南原 1 | K08-215-304 | ○ | ○ | 4/8 | 檜川地区 | ※ 9 |
| 271 | 南原 2 | K08-215-305 | ○ | ○ | 4/8 | 檜川地区 | ※ 9 |
| 272 | 南原 3 | K08-215-306 | ○ | ○ | 4/8 | 檜川地区 | ※ 9 |
| 273 | 南原 4 | K08-215-307 | ○ | ○ | 4/8 | 檜川地区 | ※ 9 |
| 274 | 橋戸 1 | K08-215-308 | ○ | ○ | 4/8 5/8 | 檜川地区 | ※ 9 |
| 275 | 橋戸 2 | K08-215-309 | ○ | ○ | 5/8 | 檜川地区 | ※ 9 |
| 276 | 平沢 | K08-215-310 | ○ | ○ | 4/8 | 檜川地区 | ※ 9 |
| 277 | 母沢 | K08-215-311 | ○ | ○ | 4/8 | 檜川地区 | ※ 9 |
| 278 | 綿沢 | K08-215-312 | ○ | ○ | 4/8 | 檜川地区 | ※ 9 |

| 番号 | 区域名称 | 危険箇所番号 | 指定区分 | | 図面番号 | 地区名 | 備考 |
|-----|--------|-------------|------|--------|------|-------|-----|
| | | | 警戒区域 | 特別警戒区域 | | | |
| 279 | 三ノ段 1 | K08-215-313 | ○ | ○ | 5/8 | 檜川地区 | ※9 |
| 280 | 三ノ段 2 | K08-215-314 | ○ | ○ | 5/8 | 檜川地区 | ※9 |
| 281 | 大渡 | K08-215-315 | ○ | ○ | 5/8 | 檜川地区 | ※9 |
| 282 | 天照沢 1 | K08-215-316 | ○ | ○ | 5/8 | 檜川地区 | ※9 |
| 283 | 天照沢 2 | K08-215-317 | ○ | ○ | 5/8 | 檜川地区 | ※9 |
| 284 | 観前 1 | K08-215-318 | ○ | ○ | 6/8 | 檜川地区 | ※9 |
| 285 | 観前 2 | K08-215-319 | ○ | ○ | 6/8 | 檜川地区 | ※9 |
| 286 | 栃窪 | K08-215-320 | ○ | ○ | 6/8 | 檜川地区 | ※9 |
| 287 | 下城 | K08-215-321 | ○ | — | 5/8 | 檜川地区 | ※9 |
| 288 | 下町 1 | K08-215-322 | ○ | — | 5/8 | 檜川地区 | ※9 |
| 289 | 下町 2 | K08-215-323 | ○ | ○ | 5/8 | 檜川地区 | ※9 |
| 290 | 下町 3 | K08-215-324 | ○ | ○ | 5/8 | 檜川地区 | ※9 |
| 291 | 上町 1 | K08-215-325 | ○ | ○ | 5/8 | 檜川地区 | ※9 |
| 292 | 上町 2 | K08-215-326 | ○ | ○ | 5/8 | 檜川地区 | ※9 |
| 293 | 上町 3 | K08-215-327 | ○ | ○ | 6/8 | 檜川地区 | ※9 |
| 294 | 上町 4 | K08-215-328 | ○ | ○ | 6/8 | 檜川地区 | ※9 |
| 295 | 上町 5 | K08-215-329 | ○ | — | 6/8 | 檜川地区 | ※9 |
| 296 | 糠沢 | K08-215-330 | ○ | ○ | 6/8 | 檜川地区 | ※9 |
| 297 | 曲淵 1 | K08-215-331 | ○ | ○ | 7/8 | 檜川地区 | ※9 |
| 298 | 曲淵 2 | K08-215-332 | ○ | ○ | 7/8 | 檜川地区 | ※9 |
| 299 | 羽淵 1 | K08-215-333 | ○ | ○ | 7/8 | 檜川地区 | ※9 |
| 300 | 羽淵 2 | K08-215-334 | ○ | ○ | 7/8 | 檜川地区 | ※9 |
| 301 | ぬるで | K08-215-335 | ○ | ○ | 8/8 | 檜川地区 | ※9 |
| 302 | 萱ヶ平 | K08-215-336 | ○ | ○ | 8/8 | 檜川地区 | ※9 |
| 303 | 南内田 8 | K08-215-337 | ○ | — | — | 片丘地区 | ※10 |
| 304 | 南内田 9 | K08-215-338 | ○ | ○ | — | 片丘地区 | ※10 |
| 305 | 南内田 10 | K08-215-339 | ○ | ○ | — | 片丘地区 | ※10 |
| 306 | 塩尻町 12 | K08-215-340 | ○ | ○ | — | 塩尻東地区 | ※10 |
| 307 | 塩尻町 13 | K08-215-341 | ○ | ○ | — | 塩尻東地区 | ※10 |
| 308 | 塩尻町 14 | K08-215-342 | ○ | ○ | — | 塩尻東地区 | ※10 |
| 309 | 東山 8 | K08-215-343 | ○ | ○ | — | 塩尻東地区 | ※10 |

| 番号 | 区域名称 | 危険箇所番号 | 指定区分 | | 図面番号 | 地区名 | 備考 |
|-----|-------|-------------|------|--------|------|-------|-----|
| | | | 警戒区域 | 特別警戒区域 | | | |
| 310 | 東山 9 | K08-215-344 | ○ | ○ | — | 塩尻東地区 | ※10 |
| 311 | 勝弦 6 | K08-215-345 | ○ | ○ | — | 北小野地区 | ※10 |
| 312 | 勝弦 7 | K08-215-346 | ○ | ○ | — | 北小野地区 | ※10 |
| 313 | 勝弦 8 | K08-215-347 | ○ | ○ | — | 北小野地区 | ※10 |
| 314 | 勝弦 9 | K08-215-348 | ○ | ○ | — | 北小野地区 | ※10 |
| 315 | 勝弦 10 | K08-215-349 | ○ | ○ | — | 北小野地区 | ※10 |
| 316 | 勝弦 11 | K08-215-350 | ○ | ○ | — | 北小野地区 | ※10 |
| 317 | 勝弦 12 | K08-215-351 | ○ | ○ | — | 北小野地区 | ※10 |
| 318 | 勝弦 13 | K08-215-352 | ○ | ○ | — | 北小野地区 | ※10 |
| 319 | 勝弦 14 | K08-215-353 | ○ | ○ | — | 北小野地区 | ※10 |
| 320 | 勝弦 15 | K08-215-354 | ○ | ○ | — | 北小野地区 | ※10 |
| 321 | 勝弦 16 | K08-215-355 | ○ | ○ | — | 北小野地区 | ※10 |
| 322 | 勝弦 17 | K08-215-356 | ○ | ○ | — | 北小野地区 | ※10 |
| 323 | 勝弦 18 | K08-215-357 | ○ | ○ | — | 北小野地区 | ※10 |
| 324 | 勝弦 19 | K08-215-358 | ○ | ○ | — | 北小野地区 | ※10 |
| 325 | 勝弦 20 | K08-215-359 | ○ | ○ | — | 北小野地区 | ※10 |
| 326 | 勝弦 21 | K08-215-360 | ○ | ○ | — | 北小野地区 | ※10 |
| 327 | 勝弦 22 | K08-215-361 | ○ | ○ | — | 北小野地区 | ※10 |
| 328 | 勝弦 23 | K08-215-362 | ○ | ○ | — | 北小野地区 | ※10 |
| 329 | 勝弦 24 | K08-215-363 | ○ | ○ | — | 北小野地区 | ※10 |
| 330 | 勝弦 25 | K08-215-364 | ○ | ○ | — | 北小野地区 | ※10 |
| 331 | 勝弦 26 | K08-215-365 | ○ | ○ | — | 北小野地区 | ※10 |
| 332 | 勝弦 27 | K08-215-366 | ○ | ○ | — | 北小野地区 | ※10 |
| 333 | 勝弦 28 | K08-215-367 | ○ | ○ | — | 北小野地区 | ※10 |
| 334 | 勝弦 29 | K08-215-368 | ○ | ○ | — | 北小野地区 | ※10 |
| 335 | 勝弦 30 | K08-215-369 | ○ | ○ | — | 北小野地区 | ※10 |

| 番号 | 区域名称 | 危険箇所番号 | 指定区分 | | 図面番号 | 地区名 | 備考 |
|-----|-------|-------------|------|--------|------|-------|-----|
| | | | 警戒区域 | 特別警戒区域 | | | |
| 336 | 勝弦 31 | K08-215-370 | ○ | ○ | — | 北小野地区 | ※10 |
| 337 | 勝弦 32 | K08-215-371 | ○ | ○ | — | 北小野地区 | ※10 |
| 338 | 勝弦 33 | K08-215-372 | ○ | ○ | — | 北小野地区 | ※10 |
| 339 | 勝弦 34 | K08-215-373 | ○ | ○ | — | 北小野地区 | ※10 |
| 340 | 勝弦 35 | K08-215-374 | ○ | ○ | — | 北小野地区 | ※10 |
| 341 | 勝弦 36 | K08-215-375 | ○ | ○ | — | 北小野地区 | ※10 |
| 342 | 勝弦 37 | K08-215-376 | ○ | ○ | — | 北小野地区 | ※10 |
| 343 | 勝弦 38 | K08-215-377 | ○ | ○ | — | 北小野地区 | ※10 |
| 344 | 勝弦 39 | K08-215-378 | ○ | ○ | — | 北小野地区 | ※10 |
| 345 | 勝弦 40 | K08-215-379 | ○ | ○ | — | 北小野地区 | ※10 |
| 346 | 勝弦 41 | K08-215-380 | ○ | ○ | — | 北小野地区 | ※10 |
| 347 | 勝弦 42 | K08-215-381 | ○ | ○ | — | 北小野地区 | ※10 |
| 348 | 勝弦 43 | K08-215-382 | ○ | ○ | — | 北小野地区 | ※10 |
| 349 | 勝弦 44 | K08-215-383 | ○ | ○ | — | 北小野地区 | ※10 |
| 350 | 勝弦 45 | K08-215-384 | ○ | ○ | — | 北小野地区 | ※10 |
| 351 | 勝弦 46 | K08-215-385 | ○ | ○ | — | 北小野地区 | ※10 |
| 352 | 勝弦 47 | K08-215-386 | ○ | ○ | — | 北小野地区 | ※10 |
| 353 | 勝弦 48 | K08-215-387 | ○ | ○ | — | 北小野地区 | ※10 |
| 354 | 勝弦 49 | K08-215-388 | ○ | ○ | — | 北小野地区 | ※10 |
| 355 | 勝弦 50 | K08-215-389 | ○ | ○ | — | 北小野地区 | ※10 |
| 356 | 勝弦 51 | K08-215-390 | ○ | ○ | — | 北小野地区 | ※10 |
| 357 | 勝弦 52 | K08-215-391 | ○ | ○ | — | 北小野地区 | ※10 |
| 358 | 勝弦 53 | K08-215-392 | ○ | ○ | — | 北小野地区 | ※10 |
| 359 | 勝弦 54 | K08-215-393 | ○ | ○ | — | 北小野地区 | ※10 |
| 360 | 勝弦 55 | K08-215-394 | ○ | ○ | — | 北小野地区 | ※10 |
| 361 | 勝弦 56 | K08-215-395 | ○ | ○ | — | 北小野地区 | ※10 |

| 番号 | 区域名称 | 危険箇所番号 | 指定区分 | | 図面番号 | 地区名 | 備考 |
|-----|--------|-------------|------|--------|------|-------|-----|
| | | | 警戒区域 | 特別警戒区域 | | | |
| 362 | 勝弦 57 | K08-215-396 | ○ | ○ | — | 北小野地区 | ※10 |
| 363 | 勝弦 58 | K08-215-397 | ○ | ○ | — | 北小野地区 | ※10 |
| 364 | 勝弦 59 | K08-215-398 | ○ | ○ | — | 北小野地区 | ※10 |
| 365 | 勝弦 60 | K08-215-399 | ○ | ○ | — | 北小野地区 | ※10 |
| 366 | 勝弦 61 | K08-215-400 | ○ | ○ | — | 北小野地区 | ※10 |
| 367 | 勝弦 62 | K08-215-401 | ○ | ○ | — | 北小野地区 | ※10 |
| 368 | 勝弦 63 | K08-215-402 | ○ | ○ | — | 北小野地区 | ※10 |
| 369 | 勝弦 64 | K08-215-403 | ○ | ○ | — | 北小野地区 | ※10 |
| 370 | 上田 15 | K08-215-404 | ○ | ○ | — | 北小野地区 | ※10 |
| 371 | 上田 16 | K08-215-405 | ○ | ○ | — | 北小野地区 | ※10 |
| 372 | 上田 17 | K08-215-406 | ○ | ○ | — | 北小野地区 | ※10 |
| 373 | 古町 11 | K08-215-407 | ○ | ○ | — | 北小野地区 | ※10 |
| 374 | 古町 12 | K08-215-408 | ○ | ○ | — | 北小野地区 | ※10 |
| 375 | 床尾 6 | K08-215-409 | ○ | ○ | — | 宗賀地区 | ※10 |
| 376 | 広丘壑石 7 | K08-215-410 | ○ | ○ | — | 広丘地区 | ※10 |
| 377 | 広丘壑石 8 | K08-215-411 | ○ | ○ | — | 広丘地区 | ※10 |
| 378 | 広丘郷原 6 | K08-215-412 | ○ | ○ | — | 広丘地区 | ※10 |
| 379 | 太田 9 | K08-215-413 | ○ | ○ | — | 洗馬地区 | ※10 |
| 380 | 芦ノ田 6 | K08-215-414 | ○ | ○ | — | 洗馬地区 | ※10 |
| 381 | 本山 5 | K08-215-415 | ○ | ○ | — | 宗賀地区 | ※10 |
| 382 | 日出塩 5 | K08-215-416 | ○ | ○ | — | 宗賀地区 | ※10 |
| 383 | 日出塩 6 | K08-215-417 | ○ | — | — | 宗賀地区 | ※10 |
| 384 | 日出塩 7 | K08-215-418 | ○ | — | — | 宗賀地区 | ※10 |
| 385 | 若神子 3 | K08-215-419 | ○ | ○ | — | 檜川地区 | ※10 |
| 386 | 中畑 | K08-215-420 | ○ | ○ | — | 檜川地区 | ※10 |
| 387 | 下遠 | K08-215-421 | ○ | ○ | — | 檜川地区 | ※10 |

| 番号 | 区域名称 | 危険箇所番号 | 指定区分 | | 図面番号 | 地区名 | 備考 |
|-----|------|-------------|------|--------|------|------|-----|
| | | | 警戒区域 | 特別警戒区域 | | | |
| 388 | 折戸 2 | K08-215-422 | ○ | ○ | — | 檜川地区 | ※10 |
| 389 | 折戸 3 | K08-215-423 | ○ | ○ | — | 檜川地区 | ※10 |
| 390 | 贄川 6 | K08-215-424 | ○ | ○ | — | 檜川地区 | ※10 |
| 391 | 平沢 2 | K08-215-425 | ○ | ○ | — | 檜川地区 | ※10 |
| 392 | 糠沢 2 | K08-215-426 | ○ | ○ | — | 檜川地区 | ※10 |

- ※6 平成 19 年 9 月 27 日 長野県告示第 497 号、長野県告示第 502 号
 ※7 平成 19 年 12 月 27 日 長野県告示第 655 号、長野県告示第 656 号
 ※8 平成 20 年 1 月 31 日 長野県告示第 44 号
 ※9 平成 22 年 1 月 28 日 長野県告示第 46 号、長野県告示第 47 号
 ※10 令和 5 年 1 月 26 日 長野県告示第 42 号、長野県告示 43 号

(自然現象の種類：地すべり)

| 番号 | 区域名称 | 危険箇所番号 | 指定区分 | | 図面番号 | 地区名 | 備考 |
|----|--------------|-----------------------------------|------|--------|------------|-------|------------|
| | | | 警戒区域 | 特別警戒区域 | | | |
| 1 | 崖の湯 崖の湯 1 | J08-215-001A~G J08-202-203A, B | ○ | — | 1 16/16 | 片丘地区 | ※10 ※11 |
| 2 | 東山 | J08-215-002A~C | ○ | — | 2 | 塩尻東地区 | ※10 |
| 3 | 旧塩尻 | J08-215-401A, B | ○ | — | 3 | 塩尻東地区 | ※10 |
| 4 | 上西条 | J08-215-003A~D | ○ | — | 4 | 塩尻東地区 | ※10 |
| 5 | 床尾 | J08-215-004A, B | ○ | — | 5 | 宗賀地区 | ※10 |
| 6 | 上小曾部 | J08-215-005A, B | ○ | — | 6 | 洗馬地区 | ※10 |

※10 平成 28 年 9 月 8 日 長野県告示第 509 号

※11 平成 28 年 9 月 29 日 長野県告示第 543 号

資料 45 応急仮設住宅建設候補地

| 番号 | 建設候補地 | | 建設可能面積 (㎡) | 建設可能想定戸数 | |
|----|----------------------|---------------|---------------|----------|--------|
| | 名称 | 住所 | | 100 ㎡/戸 | 70 ㎡/戸 |
| 1 | 塩尻西小学校校庭 | 大門五番町 4-55 | 11,159.00 | 111 | 159 |
| 2 | 東山区運動広場 | 旧塩尻 872-1 | 7,875.66 | 78 | 112 |
| 3 | 柿沢区運動広場 | 柿沢 484-1 | 9,438.75 | 94 | 134 |
| 4 | 片丘新農構農村広場 | 片丘 5073 | 10,497.00 | 104 | 149 |
| 5 | 塩尻北部公園グラウンド | 広丘原新田 303-2 | 10,000.00 | 100 | 142 |
| 6 | 広丘西運動広場 (堅石グラウンド) | 広丘郷原 54-2 | 10,097.07 | 100 | 144 |
| 7 | 郷原区運動広場 | 広丘郷原 1763-128 | 14,875.00 | 148 | 212 |
| 8 | 野村中央公園 | 広丘野村 2241 | 4,421.18 | 44 | 63 |
| 9 | 中央スポーツ公園グラウンド | 広丘高出 1486-194 | 12,681.00 | 126 | 181 |
| 10 | 高出区運動広場 | 広丘高出 949 | 949.00 | 9 | 13 |
| 11 | 長者原公園グラウンド | 広丘吉田 440-3 | 6,500.00 | 65 | 92 |
| 12 | 太田区公園用地 | 洗馬 1331 | 2,508.00 | 25 | 35 |
| 13 | 上小曾部区運動広場 | 洗馬 3852-1 | 1,286.00 | 12 | 18 |
| 14 | 総合運動場 | 宗賀 73-236 | 8,000.00 | 80 | 114 |
| 15 | 入田川農村広場 | 北小野 488-1 | 3,774.00 | 37 | 53 |
| 16 | 檜川小中学校校庭 | 木曾平沢 1451-138 | 10,805.00 | 108 | 154 |
| 合計 | | | 12,4866.66 | 1,241 | 1,775 |

資料 46 要配慮者等関連施設一覧表

(1) 要配慮者等関連施設一覧表（高齢者施設）

| 施設名 | 所在地 | 電話番号 | 災害区分 | | | 区域の名称 | 危険箇所番号 |
|-------------------|-------------|--------------|--------|------------|--------|---------------------|---|
| | | | 浸水想定区域 | 土砂災害警戒区域 | | | |
| | | | | 警戒区域 | 特別警戒区域 | | |
| 特別養護老人ホーム えんれい | 片丘 6778-1 | 0263-54-7351 | | ○（土石流） | | 中洞川 | D08-215-109 |
| ケアハウス えんれい | 片丘 6778-3 | 0263-53-3788 | | ○（土石流） | | 中洞川 | D08-215-109 |
| デイサービスセンター 百寿荘 | 片丘 6778-3 | 0263-87-1516 | | ○（土石流） | | 中洞川 | D08-215-109 |
| グループホーム ハピネス | 片丘 7111-1 | 0263-87-1208 | | ○（土石流） | | 中洞川 | D08-215-109 |
| グループホーム きんもくせい | 片丘 7324-1 | 0263-53-6212 | | ○（土石流） | | 権現沢川 | D08-215-003 |
| 萌生の里 | 木曾平沢 2396-1 | 0264-34-1100 | | ○（土石流・急傾斜） | ○（土石流） | 川鳥沢 南原 2 南原 3 | D08-215-131 K08-215-305 K08-215-306 |
| 田川の郷 | 広丘吉田 2219-1 | 0263-85-5300 | ○ | | | 田川 | |

注) ○印は災害が想定される区域内に位置することを示す。

(2) 要配慮者等関連施設一覧表（児童福祉施設）

| 施設名 | 所在地 | 電話番号 | 災害区分 | | | 区域の名称 | 危険箇所番号 |
|-----------|---------------|--------------|--------|----------|--------|---------------|----------------------------|
| | | | 浸水想定区域 | 土砂災害警戒区域 | | | |
| | | | | 警戒区域 | 特別警戒区域 | | |
| 片丘保育園 | 片丘 4933 | 0263-54-0486 | | ○（土石流） | | 小場ヶ沢川 | D08-215-107 |
| 北小野保育園 | 北小野 2894-1 | 0266-46-3602 | | ○（土石流） | | 川鳥川 | D08-215-037 |
| 榎川保育園 | 木曾平沢 1490 | 0264-34-2320 | | ○（土石流） | | 母沢 | D08-215-124 |
| 片丘児童館 | 片丘 5071 | 0263-53-5486 | | ○（土石流） | | 権現沢川 小場ヶ沢川 | D08-215-003 D08-215-107 |
| 榎川放課後教室 | 木曾平沢 1451-138 | 0264-34-1120 | | ○（土石流） | | 錦沢 1 | D08-215-125 |
| 大門保育園 | 大門四番町 7-13 | 0263-54-0485 | ○ | | | 田川 | |
| 吉田ひまわり保育園 | 広丘吉田 1150-6 | 0263-58-0607 | ○ | | | 田川 | |
| 吉田児童館 | 広丘吉田 1568-3 | 0263-86-2942 | ○ | | | 田川 | |

注) ○印は災害が想定される区域内に位置することを示す。

(3) 要配慮者等関連施設一覧表 (障がい児・者施設等)

| 施設名 | 所在地 | 電話番号 | 災害区分 | | | 区域の名称 | 危険箇所番号 |
|-----|-----------|--------------|--------|----------|--------|-------|--------|
| | | | 浸水想定区域 | 土砂災害警戒区域 | | | |
| | | | | 警戒区域 | 特別警戒区域 | | |
| リーノ | 広丘吉田 50-7 | 0263-75-4171 | ○ | | | 田川 | |

(4) 要配慮者等関連施設一覧表 (医療施設)

| 施設名 | 所在地 | 電話番号 | 災害区分 | | | 区域の名称 | 危険箇所番号 |
|-----------------|---------------|--------------|--------|----------|--------|---------------|----------------------------|
| | | | 浸水想定区域 | 土砂災害警戒区域 | | | |
| | | | | 警戒区域 | 特別警戒区域 | | |
| 渡辺歯科医院 | 片丘 4949-2 | 0263-54-3534 | | ○ (土石流) | | 権現沢川 小場ヶ沢川 | D08-215-003 D08-215-107 |
| 塩尻市国民健康保険 檜川診療所 | 木曾平沢 1451-138 | 0264-34-3500 | | ○ (土石流) | | 綿沢 1 | D08-215-125 |
| ふるや内科クリニック | 大門四番町 7-14 | 0263-87-2280 | ○ | | | 田川 | |
| 清水外科胃腸科医院 | 広丘吉田 294-2 | 0263-58-2474 | ○ | | | 田川 | |
| 滝歯科医院 | 広丘吉田 315-8 | 0263-57-0648 | ○ | | | 田川 | |

注) ○印は災害が想定される区域内に位置することを示す。

(5) 要配慮者等関連施設一覧表 (学校)

| 施設名 | 所在地 | 電話番号 | 災害区分 | | | 区域の名称 | 危険箇所番号 |
|-------------|---------------|--------------|--------|-------------|---------|------------------|---|
| | | | 浸水想定区域 | 土砂災害警戒区域 | | | |
| | | | | 警戒区域 | 特別警戒区域 | | |
| 片丘小学校 | 片丘 5366 | 0263-52-1606 | | ○ (土石流) | | 権現沢川 小場ヶ沢川 | D08-215-003 D08-215-107 |
| 檜川小中学校 | 木曾平沢 1451-138 | 0264-34-2004 | | ○ (土石流・急傾斜) | ○ (土石流) | 錦沢 1 母沢 綿沢 | D08-215-125 K08-215-311 K08-215-312 |
| 旧檜川中学校 | 奈良井 1037-3 | 0264-34-2242 | | ○ (急傾斜) | ○ (急傾斜) | 橋戸 1 橋戸 2 | K08-215-308 K08-215-309 |
| 両小野中学校(組合立) | 北小野 13389 | 0266-46-2957 | | ○ (土石流) | | 堂ノ入 川鳥川 | D08-215-036 D08-215-037 |
| 吉田小学校(校庭のみ) | 広丘吉田 1097-2 | 0263-58-0753 | ○ | | | 田川 | |
| 田川高校 | 広丘吉田 2645 | 0263-86-3000 | ○ | | | 田川 | |

注) ○印は災害が想定される区域内に位置することを示す。

◎資料図

資料 47 帝石パイプライン路線図

