

令和8年4月1日 改正

塩尻市 地域振興バス

すてっぷくん

運行路線図 及び 時刻表

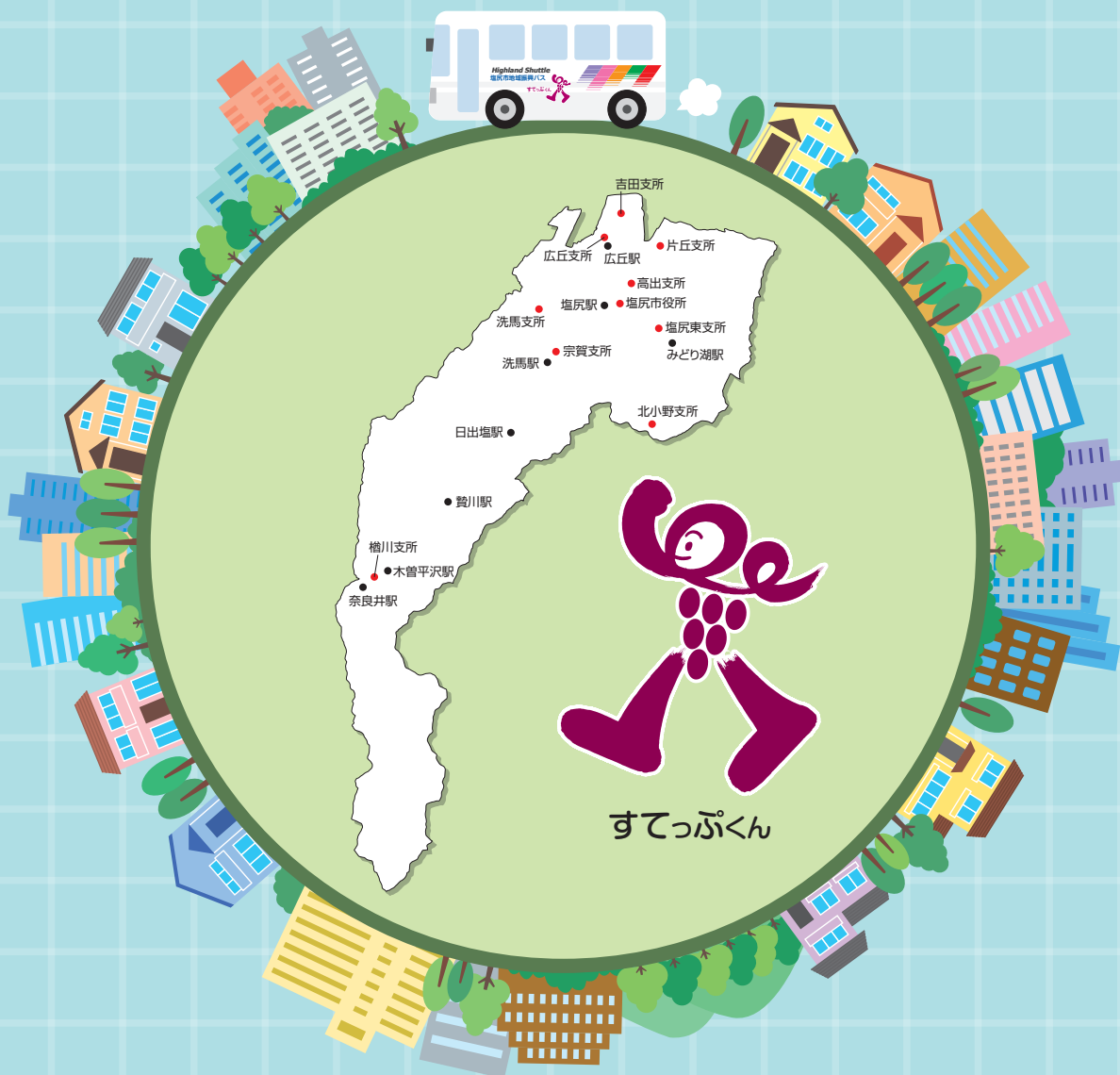

塩尻市役所 都市計画課

TEL(0263)52-0280(代)

地域振興バスご利用にあたっての注意点

■ **料 金** / 100円 / 回 (大人・子ども) ※但し、乳幼児から就学前の子どもは無料

■ お支払い方法 /

現金・回数券 (1枚)・交通系ICカード (KURURU・Suica・PASMO等)

【現金・回数券: 降車時にお支払いください】

【交通系ICカード: 乗車時及び降車時の両方で機械へタッチしお支払いください】

※バス車内には両替機がありませんので、乗車時につり銭のないようご注意ください。

※バス車内では交通系ICカードのチャージができませんので、事前にチャージをお願いします。

※終点到着後、引き続き乗車される場合は2回分の料金となります。

■ 運休日 / 日曜日・祝日、その他法律に定められた休日 及び12月30日～1月3日

※榎川線は12月30日～1月3日運休

※台風や大雪などの際は、安全確保のため運休することがあります。

■ その他

※ご利用の際は、バスの行き先表示をよく確認の上、お乗り間違いのないようご注意ください。

また、バス停では手をあげるなど乗車意思表示にご協力ください。

地域振興バス回数券を販売しています

■ **料 金** 11枚綴り 1,000円

■ 販売場所

- ・ 塩尻市役所 2階 都市計画課
 - ・ 各支所 (広丘支所・吉田支所はキャッシュレス決済可)
8時30分～17時15分 (土・日・祝日・年末年始除く)
 - ・ 塩尻駅前観光センター (JR塩尻駅東口)
9時～17時 (年末年始除く)
 - ・ えんぱーく 2階 総合受付 (キャッシュレス決済可)
平日9時～19時 土・日・祝日9時～17時 (水曜日・年末年始除く)
- ※バス車内での販売は行いません。

KURURU (長野県下統一地域連携ICカード) を販売しています

■ **料 金** 1,000円 (デポジット金500円+チャージ金500円)

■ 販売場所

・ 塩尻市役所 2階 都市計画課
※各支所、塩尻駅前観光センター、えんぱーくでは販売していませんのでご注意ください。

■ チャージ場所

- ・ JR各駅 (塩尻市内は「塩尻駅」「広丘駅」に限る)
- ・ コンビニエンスストア
※塩尻市役所都市計画課の窓口では行えませんのでご注意ください。

令和8年4月1日 改正

塩尻市 地域振興バス

すてっぷくん

運行路線図 及び 時刻表

① 榎川線	2
② 北小野線	6
③ 洗馬線	8
④ 宗賀線	10
⑤ 片丘線	12
⑥ 塩尻北部線	16
全路線図	18

■ 路線により運休日が異なりますので
ご利用の際は、ご確認ください。

① 櫛川線 (奈良井宿方面)

【運休日】12月30日～1月3日

(※デマンド便:日曜日、祝日、その他法律に定められた休日及び12月30日～1月3日)

バス停留所名	奈良井宿方面					
	スクール併用便	奈良井宿方面				速達便
塩尻駅前	6:49	10:05	12:00	14:00	16:25	17:40
えんばーく前	6:54	10:10	12:05	14:05	16:30	17:45
市役所前	6:56	10:12	12:07	14:07	16:32	17:47
中南信運転免許センター東	7:00	10:16	12:11	14:11	16:36	17:51
桔梗ヶ原	7:04	10:20	12:15	14:15	16:40	17:55
桔梗ヶ原病院前	7:06	10:22	12:17	14:17	-	-
洗馬局前	7:10	10:26	12:21	14:21	16:46	-
旧農協前	7:11	10:27	12:22	14:22	16:47	-
洗馬駅口	7:12	10:28	12:23	14:23	16:48	-
万福寺口	7:13	10:29	12:24	14:24	16:49	-
洗馬公園	7:14	10:30	12:25	14:25	16:50	-
牧野	7:15	10:31	12:26	14:26	16:51	-
長瀬口	7:16	10:32	12:27	14:27	16:52	-
牧野原(コンビニ前)	7:17	10:33	12:28	14:28	16:53	18:03
旧宗賀南部保育園前	7:18	10:34	12:29	14:29	16:54	-
本山下町	7:19	10:35	12:30	14:30	16:55	-
権現入口	7:20	10:36	12:31	14:31	16:56	-
本山中町	7:21	10:37	12:32	14:32	16:57	-
本山上町	7:22	10:38	12:33	14:33	16:58	-
長泉院前	7:24	10:40	12:35	14:35	17:00	-
日出塩上	7:24	10:40	12:35	14:35	17:00	-
桑崎口	7:27	10:43	12:38	14:38	17:03	18:10
桜沢	7:28	10:44	12:39	14:39	17:04	18:11
片平	7:29	10:45	12:40	14:40	17:05	18:12
若神子	7:31	10:47	12:42	14:42	17:07	18:14
中畑	7:32	10:48	12:43	14:43	17:08	18:15
下遠	7:33	10:49	12:44	14:44	17:09	18:16
贄川駅	7:34	10:50	12:45	14:45	17:10	18:17
贄川関所	7:35	10:51	12:46	14:46	17:11	18:18
贄川公民館	7:35	10:51	12:46	14:46	17:11	18:18
贄川上町	7:36	10:52	12:47	14:47	17:12	18:19
市営住宅	7:37	10:53	12:48	14:48	17:13	18:20
桃岡	7:38	10:54	12:49	14:49	17:14	18:21
長瀬	7:40	10:56	12:51	14:51	17:16	18:23
木曾くらしの工芸館	7:41	10:57	12:52	14:52	17:17	18:24
宮下	7:42	10:58	12:53	14:53	17:18	18:25
八十二長野銀行	-	-	-	14:54	-	-
平沢駅下	-	-	-	14:55	-	-
旭橋	7:43	10:59	12:54	-	17:19	18:26
平沢上町	7:45	11:01	12:56	14:56	17:21	18:28
櫛川支所・診療所	7:50	11:06	13:01	15:01	17:26	18:33
櫛川体育館	7:54	11:10	13:05	15:05	17:30	18:37
奈良井駅	7:55	11:11	13:06	15:06	17:31	18:38
下町マルカ小路	7:56	11:12	13:07	15:07	17:32	18:39
奈良井会館	7:57	11:13	13:08	15:08	17:33	18:40
中村邸	7:58	11:14	13:09	15:09	17:34	18:41
権兵衛橋	7:59	11:15	13:10	15:10	17:35	18:42
羽淵(デマンド便)※	-	-	13:25※	-	17:50※	-

●※印は予約のある場合のみ運行します。

① 櫛川線 (塩尻駅方面)

【運休日】12月30日～1月3日

(※デマンド便:日曜日、祝日、その他法律に定められた休日及び12月30日～1月3日)

バス停留所名	塩尻駅方面				
	速達便		塩尻駅方面		スクール併用便
羽淵(デマンド便)※	-	8:30※	-	-	-
権兵衛橋	8:00	8:45	11:55	14:10	16:20
中村邸	8:01	8:46	11:56	14:11	16:21
奈良井会館	8:02	8:47	11:57	14:12	16:22
下町マルカ小路	8:03	8:48	11:58	14:13	16:23
奈良井駅	8:04	8:49	11:59	14:14	16:24
櫛川体育館	8:05	8:50	12:00	14:15	16:25
櫛川支所・診療所	8:09	8:54	12:04	14:19	16:29
平沢上町	8:12	8:57	12:07	14:22	16:32
旭橋	8:13	-	12:08	14:23	16:33
平沢駅下	-	8:58	-	-	-
八十二長野銀行	-	8:58	-	-	-
宮下	8:14	8:59	12:09	14:24	16:34
木曾くらしの工芸館	8:15	9:00	12:10	14:25	16:35
長瀬	8:17	9:02	12:12	14:27	16:37
桃岡	8:20	9:05	12:15	14:30	16:40
市営住宅	8:21	9:06	12:16	14:31	16:41
贄川上町	8:22	9:07	12:17	14:32	16:42
贄川公民館	8:23	9:08	12:18	14:33	16:43
贄川関所	8:23	9:08	12:18	14:33	16:43
贄川駅	8:24	9:09	12:19	14:34	16:44
下遠	8:25	9:10	12:20	14:35	16:45
中畑	8:26	9:11	12:21	14:36	16:46
若神子	8:28	9:13	12:23	14:38	16:48
片平	8:29	9:14	12:24	14:39	16:49
桜沢	8:30	9:15	12:25	14:40	16:50
桑崎口	8:32	9:17	12:27	14:42	16:52
日出塩上	-	-	12:30	14:45	16:55
長泉院前	-	-	12:30	14:45	16:55
本山上町	-	-	12:32	14:47	16:57
本山中町	-	-	12:33	14:48	16:58
権現入口	-	-	12:34	14:49	16:59
本山下町	-	-	12:35	14:50	17:00
旧宗賀南部保育園前	-	-	12:36	14:51	17:01
牧野原(コンビニ前)	8:39	9:24	12:37	14:52	17:02
長瀬口	-	-	12:38	14:53	17:03
牧野	-	-	12:39	14:54	17:04
洗馬公園	-	-	12:40	14:55	17:05
万福寺口	-	-	12:41	14:56	17:06
洗馬駅口	-	-	12:42	14:57	17:07
旧農協前	-	-	12:43	14:58	17:08
洗馬局前	-	-	12:44	14:59	17:09
桔梗ヶ原病院前	8:47	9:32	12:49	15:04	17:14
桔梗ヶ原	8:48	9:33	12:50	15:05	17:15
中南信運転免許センター東	8:52	9:37	12:54	15:09	17:19
市役所前	8:56	9:41	12:58	15:13	17:23
えんばーく前	8:58	9:43	13:00	15:15	17:25
塩尻駅	9:03	9:48	13:05	15:20	17:30

●※印は予約のある場合のみ運行します。

③ 洗馬線

塩尻市 地域振興バス すてっぷくん

令和8年4月1日改正



..... フリー降車制度区間(奥平～市川工務店前バス停間)
 フリー降車制度区間で降車される方は乗車時に
 運転手に申請が必要となります。
 ※柏茂会館発6時50分、18時25分の便はフリー降車制度を利用できません。

■ すてっぷくん料金 / 100円 / 回(現金・交通系ICカード)又は回数券1枚
(但し、乳幼児から就学前の子どもは無料)
(注)バス車内には両替機がありませんのでつり銭のないよう、ご用意ください。
※交通事情・天候等により遅れる場合があります。
※停留所標識は片側だけのバス停があります。バス進行方向でお待ちください。
※終点に到着後、引き続き乗車される場合は2回分の料金となります。
※交通系ICカードは車内でチャージできません。

■ 回数券の販売場所
 ・市役所2階 都市計画課・各支所・えんぱーく2階・塩尻駅前観光センター

■ お問い合わせ先
 運行状況・忘れ物に関するお問い合わせ(楢川線を除く)
 アルピコタクシー(株) 塩尻営業所 ☎(0263)52-3171
 其他のお問い合わせ
 塩尻市都市計画課 ☎(0263)52-0280(内線1152)

- 岩垂経由コース
- 上組経由コース
- 塩尻駅直通コース

③ 洗馬線

[運休日] 日曜日、祝日、その他法律に定められた休日及び12月30日～1月3日

バス停留所名	奥平方面				バス停留所名	塩尻駅方面					
	9:10	11:45	14:10	17:30		7:51※	10:16	15:06	-		
塩尻駅前	9:10	11:45	14:10	17:30	奥平	-	7:51※	10:16	-	15:06	-
塩尻四つ角(歯科医院前)	9:12	11:47	14:12	17:32	大沢口	-	7:52※	10:17	-	15:07	-
えんぱーく前	9:13	11:48	14:13	17:33	深沢	-	7:53※	10:18	-	15:08	-
塩尻郵便局前	9:14	11:49	14:14	17:34	白石	-	7:54※	10:19	-	15:09	-
市役所前	9:15	11:50	14:15	17:35	柏茂会館	6:50	-	-	-	-	18:25
中南信運輸免許センター東	9:18	11:53	14:18	17:38	白石口	6:50	7:56※	10:21	-	15:11	18:25
桔梗ヶ原八十二前	9:19	11:54	14:19	17:39	金山	6:51	7:57※	10:22	-	15:12	18:26
桔梗ヶ原東	9:20	11:55	14:20	17:40	高畑	6:52	7:58※	10:23	-	15:13	18:27
組合前	9:21	11:56	14:21	17:41	欠ノ沢	6:53	7:59※	10:24	-	15:14	18:28
桔梗ヶ原	9:22	11:57	14:22	17:42	上小センター	6:54	8:00	10:25	12:40	15:15	18:29
メルシャン前	9:23	11:58	14:23	17:43	南花見	6:55	8:01	10:26	12:41	15:16	18:30
ワイナリー前	9:24	11:59	14:24	17:44	入花見	6:56	8:02	10:27	12:42	15:17	18:31
中原	9:25	12:00	14:25	17:45	長崎	6:57	8:03	10:28	12:43	15:18	18:32
太田	-	12:02	-	-	沢の渡	6:57	8:04	10:29	12:44	15:19	18:32
元町巾下	-	12:03	-	-	大日	6:58	8:05	10:30	12:45	15:20	18:33
中原野菜集荷所	9:27	-	14:27	17:47	日向	6:59	8:06	10:31	12:46	15:21	18:34
中原上	9:28	-	14:28	17:48	横沢	7:00	8:07	10:32	12:47	15:22	18:35
下平口	9:29	-	14:29	17:49	旧原口郵便局前	7:01	8:08	10:33	12:48	15:23	18:36
伊勢町	9:30	-	14:30	17:50	原口団地	-	8:09	-	12:49	15:24	-
市川工務店前	9:31	-	14:31	17:51	予冷センター	-	8:13	-	12:53	15:28	-
琵琶橋東	9:33	-	14:33	17:53	真正寺入口	-	8:14	-	12:54	15:29	-
上組公民館	9:34	-	14:34	17:54	岩垂	-	8:15	-	12:55	15:30	-
長興寺前	9:35	-	14:35	17:55	岩垂橋	-	8:15	-	12:55	15:30	-
釜井庵前	9:36	-	14:36	17:56	藤塚	-	8:16	-	12:56	15:31	-
十王堂前	9:37	-	14:37	17:57	妙義保育園前	-	8:17	-	12:57	15:32	-
日本洗馬局前	9:38	-	14:38	17:58	新田	7:02	-	10:34	-	-	18:37
原村	-	-	14:39	-	八幡前	7:03	-	10:35	-	-	18:38
支所前	-	-	14:39	-	芦ノ田	7:04	-	10:36	-	-	18:39
芦ノ田	-	-	14:40	-	支所前	7:05	-	10:37	-	-	18:40
八幡前	-	-	14:41	-	原村	7:05	-	10:37	-	-	18:40
新田	-	-	14:42	-	日本洗馬局前	-	8:18	10:38	-	15:33	-
妙義保育園前	9:39	12:05	-	17:59	十王堂前	-	8:19	10:39	-	15:34	-
藤塚	9:40	12:06	-	18:00	釜井庵前	-	8:20	10:40	-	15:35	-
岩垂橋	9:41	12:07	-	18:01	長興寺前	-	8:21	10:41	-	15:36	-
岩垂	9:41	12:07	-	18:01	上組公民館	-	8:22	10:42	-	15:37	-
真正寺入口	9:42	12:08	-	18:02	琵琶橋東	-	8:23	10:43	-	15:38	-
予冷センター	9:43	12:09	-	18:03	市川工務店前	-	8:25	10:45	-	15:40	-
原口団地	9:47	12:13	-	18:07	伊勢町	-	8:26	10:46	-	15:41	-
旧原口郵便局前	9:48	12:14	14:43	18:08	下平口	-	8:27	10:47	-	15:42	-
横沢	9:49	12:15	14:44	18:09	中原上	-	8:28	10:48	-	15:43	-
日向	9:50	12:16	14:45	18:10	中原野菜集荷所	-	8:29	10:49	-	15:44	-
大日	9:51	12:17	14:46	18:11	元町巾下	7:07	-	-	12:59	-	18:42
沢の渡	9:52	12:18	14:47	18:12	太田	7:08	-	-	13:00	-	18:43
長崎	9:53	12:19	14:48	18:13	中原	7:10	8:31	10:51	13:02	15:46	18:45
入花見	9:54	12:20	14:49	18:14	ワイナリー前	7:11	8:32	10:52	13:03	15:47	18:46
南花見	9:55	12:21	14:50	18:15	桔梗ヶ原病院前	-	8:34	10:54	13:05	15:49	-
上小センター	9:56	12:22	14:51	18:16	桔梗ヶ原	7:13	8:36	10:56	13:07	15:51	18:48
欠ノ沢	9:57	-	14:52	18:17	組合前	7:14	8:37	10:57	13:08	15:52	18:49
高畑	9:58	-	14:53	18:18	桔梗ヶ原東	7:15	8:38	10:58	13:09	15:53	18:50
金山	9:59	-	14:54	18:19	桔梗ヶ原八十二前	7:16	8:39	10:59	13:10	15:54	18:51
白石口	10:00	-	14:55	18:20	中南信運輸免許センター東	-	8:40	11:00	13:11	15:55	-
柏茂会館	-	-	-	18:20	市役所前	-	8:43	11:03	13:14	15:58	-
白石	10:02	-	14:57	-	塩尻郵便局前	-	8:44	11:04	13:15	15:59	-
深沢	10:03	-	14:58	-	えんぱーく前	-	8:45	11:05	13:16	16:00	-
大沢口	10:04	-	14:59	-	塩尻四つ角(歯科医院前)	-	8:46	11:06	13:17	16:01	-
奥平	10:05	-	15:00	-	塩尻駅前	7:19	8:47	11:07	13:18	16:02	18:54

●印は予約のある場合のみ運行します。
 デマンド便予約先: アルピコタクシー(株) 塩尻営業所 TEL (0263) 52-3171
 ●デマンド便の予約は「乗車前日正午」までにお申し込みください。
 ●フリー降車制度区間(奥平～市川工務店前バス停間)はバス停以外の箇所でも降車することができます。
 ●柏茂会館発6時50分、18時25分の便はフリー降車制度を利用できません。

■ 岩垂経由コース ■ 上組経由コース ■ 塩尻駅直通コース

④ 宗賀線

塩尻市 地域振興バス すてっぷくん



..... フリー降車制度区間 *国道除く
 (日出塩上バス停～旧宗賀南部保育園前バス停先)
 フリー降車制度区間で降車される方は乗車時に
 運転手に申請が必要となります。

- **すてっぷくん料金** / 100円 / 回 (現金・交通系ICカード) 又は回数券1枚
(但し、乳幼児から就学前の子どもは無料)
(注)バス車内には両替機がありませんのでつり銭のないよう、ご用意ください。
 ※交通事情・天候等により遅れる場合もあります。
 ※停留所標識は片側だけのバス停があります。バス進行方向でお待ちください。
 ※終点到着後、引き続き乗車される場合は2回分の料金となります。
 ※交通系ICカードは車内でチャージできません。
- **回数券の販売場所**
・市役所2階 都市計画課・各支所・えんぱーく2階・塩尻駅前観光センター
- **お問い合わせ先**
運行状況・忘れ物に関するお問い合わせ (檜川線を除く)
 アルピコタクシー(株) 塩尻営業所 ☎ (0263) 52-3171
その他のお問い合わせ
 塩尻市都市計画課 ☎ (0263) 52-0280 (内線1152)

④ 宗賀線

【運休日】日曜日、祝日、その他法律に定められた休日
 及び12月30日～1月3日

バス停留所名	日出塩方面				
塩尻駅前	8:50	10:40	12:55	15:45	17:35
市役所前	8:52	10:42	12:57	15:47	17:37
えんぱーく前	8:54	10:44	12:59	15:49	17:39
レゾナック東	8:56	10:46	13:01	15:51	17:41
レゾナック前	8:57	10:47	13:02	15:52	17:42
平出中	8:58	10:48	13:03	15:53	17:43
平出詰所前	8:59	10:49	13:04	15:54	17:44
平出遺跡口	8:59	10:49	13:04	15:54	17:44
平出博物館前	9:00	10:50	13:05	15:55	17:45
床尾稲荷前	9:01	10:51	13:06	15:56	17:46
床尾詰所前	9:02	10:52	13:07	15:57	17:47
床尾口	9:03	10:53	13:08	15:58	17:48
洗馬局前	9:04	10:54	13:09	15:59	17:49
旧農協前	9:05	10:55	13:10	16:00	17:50
洗馬駅口	9:06	10:56	13:11	16:01	17:51
万福寺口	9:07	10:57	13:12	16:02	17:52
洗馬公園	9:08	10:58	13:13	16:03	17:53
牧野	9:09	10:59	13:14	16:04	17:54
長瀬口	9:10	11:00	13:15	16:05	17:55
牧野原(コンビニ前)	9:11	11:01	13:16	16:06	17:56
旧宗賀南部保育園前	9:12	11:02	13:17	16:07	17:57
本山下町	9:13	11:03	13:18	16:08	17:58
権現入口	9:13	11:03	13:18	16:08	17:58
本山上町	9:15	11:05	13:20	16:10	18:00
本山上町	9:15	11:05	13:20	16:10	18:00
長泉院前	9:17	11:07	13:22	16:12	18:02
日出塩上	9:17	11:07	13:22	16:12	18:02

バス停留所名	塩尻駅方面					
日出塩上	8:10	9:22	11:12	13:27	16:17	18:07
長泉院前	8:10	9:22	11:12	13:27	16:17	18:07
本山上町	8:12	9:24	11:14	13:29	16:19	18:09
本山仲町	8:12	9:24	11:14	13:29	16:19	18:09
権現入口	8:14	9:26	11:16	13:31	16:21	18:11
本山下町	8:14	9:26	11:16	13:31	16:21	18:11
旧宗賀南部保育園前	8:15	9:27	11:17	13:32	16:22	18:12
牧野原(コンビニ前)	8:16	9:28	11:18	13:33	16:23	18:13
長瀬口	8:17	9:29	11:19	13:34	16:24	18:14
牧野	8:18	9:30	11:20	13:35	16:25	18:15
洗馬公園	8:19	9:31	11:21	13:36	16:26	18:16
万福寺口	8:20	9:32	11:22	13:37	16:27	18:17
洗馬駅口	8:21	9:33	11:23	13:38	16:28	18:18
旧農協前	8:22	9:34	11:24	13:39	16:29	18:19
洗馬局前	8:23	9:35	11:25	13:40	16:30	18:20
桔梗ヶ原病院前	8:27	-	-	-	-	-
中南信運転免許センター東	8:31	-	-	-	-	-
床尾口	-	9:36	11:26	13:41	16:31	18:21
床尾詰所前	-	9:37	11:27	13:42	16:32	18:22
床尾稲荷前	-	9:38	11:28	13:43	16:33	18:23
平出博物館前	-	9:39	11:29	13:44	16:34	18:24
平出遺跡口	-	9:40	11:30	13:45	16:35	18:25
平出詰所前	-	9:40	11:30	13:45	16:35	18:25
平出中	-	9:41	11:31	13:46	16:36	18:26
レゾナック前	-	9:42	11:32	13:47	16:37	18:27
レゾナック東	-	9:43	11:33	13:48	16:38	18:28
えんぱーく前	-	9:45	11:35	13:50	16:40	18:30
市役所前	-	9:47	11:37	13:52	16:42	18:32
塩尻駅前	8:35	9:49	11:39	13:54	16:44	18:34

●フリー降車制度区間(日出塩上バス停(市道入口)～旧宗賀南部保育園前バス停先)はバス停以外の箇所でも降車することができます。*国道除く

⑤片丘線

塩尻市 地域振興バス

すてっぷくん

令和8年4月1日改正



広丘駅経由コース

■すてっぷくん料金 / 100円 / 回 (現金・交通系ICカード) 又は回数券1枚
(但し、乳幼児から就学前の子どもは無料)

(注)バス車内には両替機がありませんのでつり銭のないよう、ご用意ください。

※交通事情・天候等により遅れる場合があります。

※停留所標識は片側だけのバス停があります。バス進行方向でお待ちください。

※終点到着後、引き続き乗車される場合は2回分の料金となります。

※交通系ICカードは車内でチャージできません。

回数券の販売場所

・市役所2階 都市計画課・各支所・えんぱーく2階・塩尻駅前観光センター

お問い合わせ先

運行状況・忘れ物に関するお問い合わせ (槽川線を除く)

アルピコタクシー(株) 塩尻営業所 ☎ (0263) 52-3171

その他のお問い合わせ

塩尻市都市計画課 ☎ (0263) 52-0280 (内線1152)



⑤片丘線

【運休日】日曜日、祝日、
その他法律に定められた休日及び12月30日～1月3日

広丘駅経由コース

バス停留所名	
塩尻駅前	7:00
市役所前	7:02
えんぱーく前	7:04
塩尻西小前	7:06
中部電力前	7:07
大正橋	7:08
中挟	7:09
山岸	7:10
松林寺入口	7:11
南熊井	7:12
下村	7:13
旧保育園前	7:14
宮村	7:15
立小路	7:16
北熊井(商店前)	7:17
境沢	7:17
片丘小学校前	7:18
無量寺	7:19
南内田	7:20
大宮八幡	7:22
南内田	7:23
無量寺	7:24
内田立石	7:24
長峰	7:25
君石北	7:26
丘中前	7:27
善立寺前	7:28
ギャザ前	7:29
広丘駅東口 着	7:30
広丘駅東口 発	7:34
ギャザ前	7:35
善立寺前	7:36
丘中前	7:37
君石	7:39
郵便局前(北熊井)	7:40
五千石	7:41
旧保育園前	7:42
下村	7:43
南熊井	7:44
松林寺入口	7:45
山岸	7:46
中挟	7:47
大正橋	7:48
中部電力前	7:49
塩尻西小前	7:50
えんぱーく前	7:52
市役所前	7:54
塩尻駅前	7:56

⑤ 片丘線

塩尻市 地域振興バス

すてっぷくん

百寿荘経由コース

■すてっぷくん料金 / 100円 / 回 (現金・交通系ICカード)又は回数券1枚
(但し、乳幼児から就学前の子どもは無料)

(注)バス車内には両替機がありませんのでつり銭のないよう、ご注意ください。
※交通事情・天候等により遅れる場合もあります。
※停留所標識は片側だけのバス停があります。バス進行方向でお待ちください。
※終点到着後、引き続き乗車される場合は2回分の料金となります。
※交通系ICカードは車内でチャージできません。

回数券の販売場所

・市役所2階 都市計画課・各支所・えんぱーく2階・塩尻駅前観光センター

お問い合わせ先

運行状況・忘れ物に関するお問い合わせ (槽川線を除く)

アルピコタクシー(株) 塩尻営業所 ☎ (0263) 52-3171

その他のお問い合わせ

塩尻市都市計画課 ☎ (0263) 52-0280 (内線1152)

12月中旬から2月末までは
冬期間迂回運行になります。



⑤ 片丘線 【運休日】日曜日、祝日、その他法律に定められた休日及び12月30日～1月3日

百寿荘経由コース

バス停留所名		スクール併用便
塩尻駅前	-	15:10
市役所前	-	15:12
えんぱーく前	-	15:14
塩尻西小前	-	15:16
中部電力前	-	15:17
大正橋	-	15:18
中挟	-	15:19
山岸	-	15:20
松林寺入口	-	15:21
南熊井	-	15:22
下村	-	15:23
旧保育園前	-	15:24
宮村南	-	15:24
町村	-	15:26
集荷所前	-	15:27
北熊井公民館	-	15:28
権現	-	15:29
立小路	-	15:30
北熊井(商店前)	-	15:31
郵便局前(北熊井)	-	15:32
君石団地	-	15:33
内田原	-	15:35
片丘小学校前	-	15:36
内田立石	-	15:37
無量寺	-	15:38
南内田	-	15:38
大宮八幡	-	15:39
倉村	-	15:40
荒井	-	15:42
百寿荘 着	-	15:47
百寿荘 発	9:42	15:52
荒井	9:46	15:56
倉村	9:48	15:58
大宮八幡	9:49	15:59
南内田	9:50	16:00
無量寺	9:51	16:01
内田立石	9:51	16:01
片丘小学校前	9:52	16:02
内田原	9:53	16:03
君石団地	9:55	16:05
郵便局前(北熊井)	9:56	16:06
北熊井(商店前)	9:57	16:07
立小路	9:58	16:08
権現	9:59	16:09
北熊井公民館	10:00	16:10
集荷所前	10:01	16:11
町村	10:02	16:12
宮村南	10:04	16:14
旧保育園前	10:04	16:14
下村	10:05	16:15
南熊井	10:06	16:16
松林寺入口	10:07	16:17
山岸	10:08	16:18
中挟	10:09	16:19
大正橋	10:10	16:20
中部電力前	10:11	16:21
塩尻西小前	10:12	16:22
えんぱーく前	10:14	16:24
市役所前	10:16	16:26
塩尻駅前	10:18	16:28

●※印は冬期間は権現バス停、北熊井公民館バス停を経由しません。

⑥塩尻北部線

塩尻市 地域振興バス すてっぷくん

令和8年4月1日改正



■すてっぷくん料金 100円/回(現金・交通系ICカード)又は回数券1枚
(但し、乳幼児から就学前の子どもは無料)
(注)バス車内には両替機がありませんのでつり銭のないよう、ご注意ください。
※交通事情・天候等により遅れる場合もあります。
※停留所標識は片側だけのバス停があります。バス進行方向でお待ちください。
※終点到着後、引き続き乗車される場合は2回分の料金となります。
※交通系ICカードは車内でチャージできません。

■回数券の販売場所
 ・市役所2階 都市計画課・各支所・えんぱーく2階・塩尻駅前観光センター

■お問い合わせ先
 運行状況・忘れ物に関するお問い合わせ(塩川線を除く)
 アルピコタクシー(株) 塩尻営業所 ☎(0263)52-3171
 其他のお問い合わせ
 塩尻市都市計画課 ☎(0263)52-0280(内線1152)

⑥塩尻北部線

【運休日】日曜日、祝日、その他法律に定められた休日及び12月30日～1月3日

バス停留所名		
塩尻駅前	8:00	12:40
塩尻四つ角(歯科医院前)	8:02	12:42
えんぱーく前	8:03	12:43
塩尻郵便局前	8:04	12:44
市役所前	8:05	12:45
総合文化センター	8:06	12:46
泉町	8:07	12:47
高出(国道)	8:10	12:50
芝茶屋	8:12	12:52
市営球場口	8:13	12:53
黒崖口	8:15	12:55
金塚	8:17	12:57
広丘駅東口	8:19	12:59
広丘エプソン前	8:21	13:01
吉田	8:24	13:04
吉田歩道橋	8:24	13:04
教習所前	8:25	13:05
イオンタウン松本村井南	8:28	13:08
まつもと医療センター	8:29	13:09
教習所前	-	13:13
吉田歩道橋	-	13:15
吉田	-	13:15
広丘エプソン前	-	13:18
広丘駅東口	-	13:21
金塚	-	13:24
黒崖口	-	13:26
市営球場口	-	13:28
芝茶屋	-	13:29
高出(国道)	-	13:31
泉町	-	13:32
総合文化センター	-	13:34
市役所前	-	13:35
塩尻郵便局前	-	13:36
えんぱーく前	-	13:38
塩尻四つ角(歯科医院前)	-	13:39
塩尻駅前	-	13:40

全路線図

塩尻市 地域振興バス

すてっぷくん

令和8年4月1日改正

■ **すてっぷくん料金** 100円/回(現金・交通系ICカード)又は回数券1枚
(但し、乳幼児から就学前の子どもは無料)
(注)バス車内には両替機がありませんのでつり銭のないよう、ご注意ください。
※交通事情・天候等により遅れる場合もあります。
※停留所標識は片側だけのバス停があります。バス進行方向でお待ちください。
※終点到着後、引き続き乗車される場合は2回分の料金となります。
※交通系ICカードは車内でチャージできません。
※フリー降車制度区間で降車される方は乗車時に運転手に申請が必要となります。

■ **回数券の販売場所**

・市役所2階 都市計画課・各支所・えんばーく2階・塩尻駅前観光センター

■ **お問い合わせ先**

運行状況・忘れ物に関するお問い合わせ(樽川線を除く)

アルピコタクシー(株) 塩尻営業所 ☎ (0263) 52-3171

その他のお問い合わせ

塩尻市都市計画課 ☎ (0263) 52-0280 (内線1152)

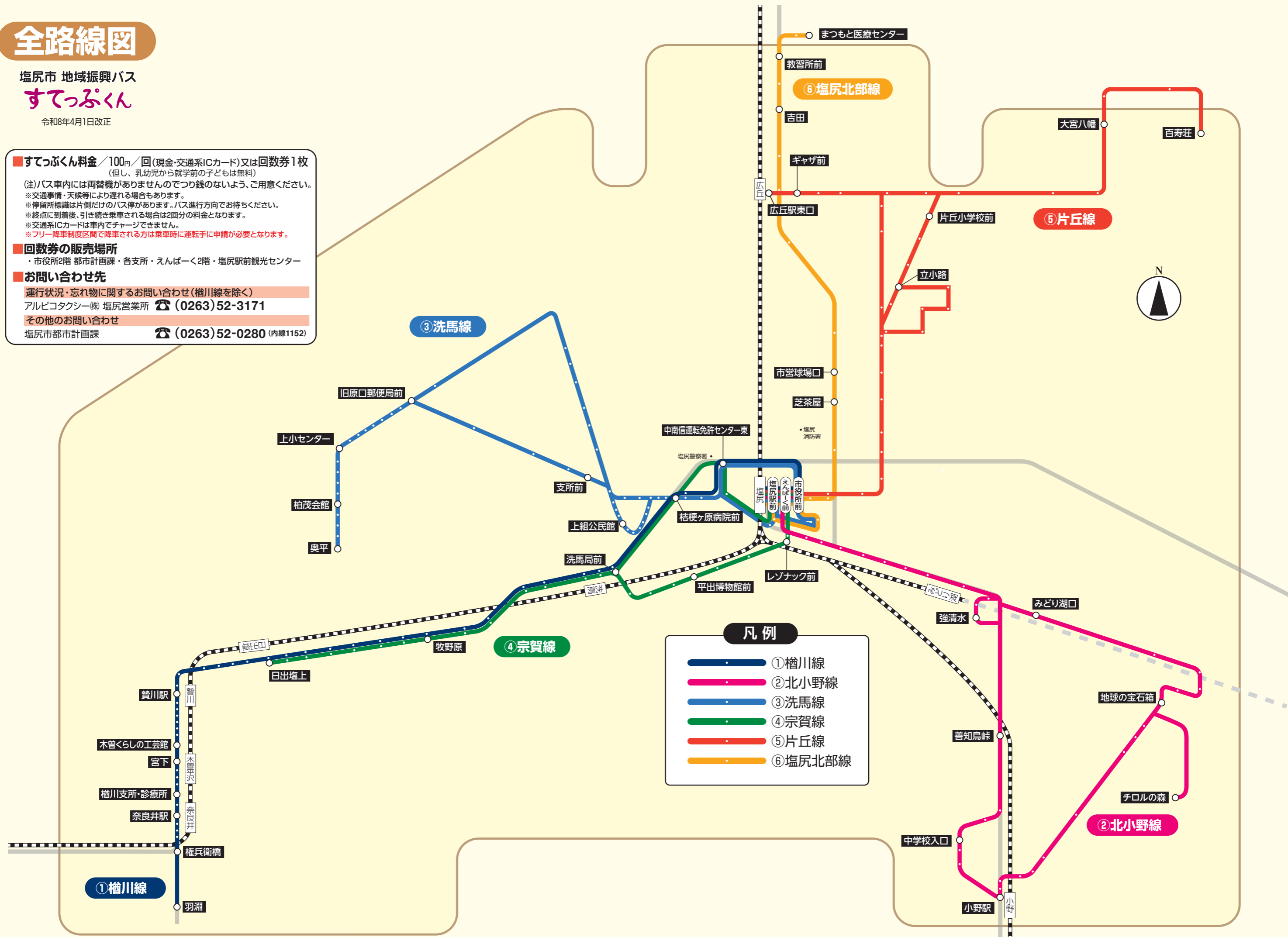

凡例

- ① 樽川線
- ② 北小野線
- ③ 洗馬線
- ④ 宗賀線
- ⑤ 片丘線
- ⑥ 塩尻北部線

速達便について

檜川線

◆速達便とは・・・

乗車時間が長い区間において全てのバス停に停車せず、いくつかのバス停を通過し、目的地へ従来より早い時間で送り届ける運行形態です。

【運行時間】

◆塩尻駅方面 権兵衛橋発：8時、8時45分

◆権兵衛橋方面 塩尻駅前発：17時40分

【停車しないバス停】

「日出塩上」「長泉院前」「本山上町」「本山仲町」「権現入口」「本山下町」
「旧宗賀南部保育園前」「長瀬口」「牧野」「洗馬公園」「万福寺口」「洗馬駅口」
「旧農協前」「洗馬局前」「※桔梗ヶ原病院前」

※桔梗ヶ原病院前バス停に停車しない便は塩尻駅前発17時40分の便のみです

区間型デマンド運行について

洗馬線

◆区間型デマンド運行とは・・・

利用者が少ない区間において従来の様に、あらかじめ決まった時間帯にバス停に停車するのではなく、予約を入れて指定された時間に指定されたバス停で乗車する運行形態です。

【対象便】 上小センター発：8時

【対象バス停及び時刻】

奥平(7:51) 大沢口(7:52) 深沢(7:53) 白石(7:54) 白石口(7:56)
金山(7:57) 高畑(7:58) 欠ノ沢(7:59)

※奥平～欠ノ沢間を運行するその他の便は通常運行となりますのでご注意ください。

【利用方法】

「乗車日前日の正午まで」に
お申込みください

【予約先】

アルピコタクシー株式会社塩尻営業所
電話：0263-52-3171

フリー降車制度について

◆フリー降車制度とは・・・

利用者がバス停留所以外の任意の場所で降車を可能とする制度です。利用区間は路線ごと決まっており、利用される際は乗車時に運転手へあらかじめ降車場所を伝える必要があります。

フリー降車制度区間

フリー降車制度区間で降車される方は乗車時に運転手に申請が必要となります。

②北小野線

①小野駅先(市道入口)～古町三叉路バス停
②宮前踏切～みどり湖口バス停

③洗馬線

奥平～市川工務店前バス停 ※柏茂会館発6時50分、18時25分の便はフリー降車制度を利用できません。

④宗賀線

日出塩上バス停～旧宗賀南部保育園前バス停先 ※国道19号除く

【利用方法】

- ①ご自身が乗車する路線の利用可能区間を確認
- ②乗車の際に運転手へ「フリー降車を利用すること」「〇〇バス停と〇〇バス停の間で降ります」等、具体的内容を伝える
- ③降車希望場所の手前で降車ボタンを押す
- ④運転手が安全な場所を確認した上で停車
- ⑤バス停車後、安全確認等を行い降車

【注意事項】

- ・必ず乗車時に運転手へ降車場所を伝えてください！
降車場所の直前になって「今から降りたいです」といった対応は交通安全上危険なためできません。
- ・フリー降車制度はすてっぷくん全路線が対象でなく、利用可能な路線及び区間が決まっています。ご利用の際は事前に降車予定場所が利用可能区間であるか確認してください。
- ・本制度は降車のみで、乗車は従来どおりのバス停となりますのでご注意ください。

