第３回

オレンジカフェかたおか

福祉や介護の相談会

も行います！

３月１７日（火）

９：30―11：30

南内田コミュニティセンター
（片丘4753-4）

参加費：２００円

予約
不要

前回は南熊井の松林寺様で開催し、多くの方にご参加いただきました。

会場には福祉や介護の専門職もいます。「認知症のことを知りたい」「自宅での介護の話を聞いてほしい」など、気軽にお話しください。

今回は会場で点てたお抹茶と、春のお菓子をご用意してお待ちしております！

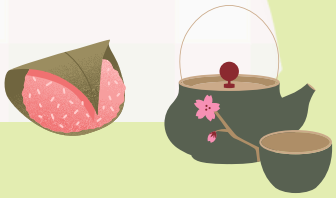

共催　私たちが当日います！

グループホームハピネス、グループホームきんもくせい、
北部地域包括支援センター、片丘公民館、塩尻市社協

問合せ先

塩尻市社協　ふれあいセンター広丘　0263-51-5070
地域まるごと推進員（沓掛）080-8257-5252