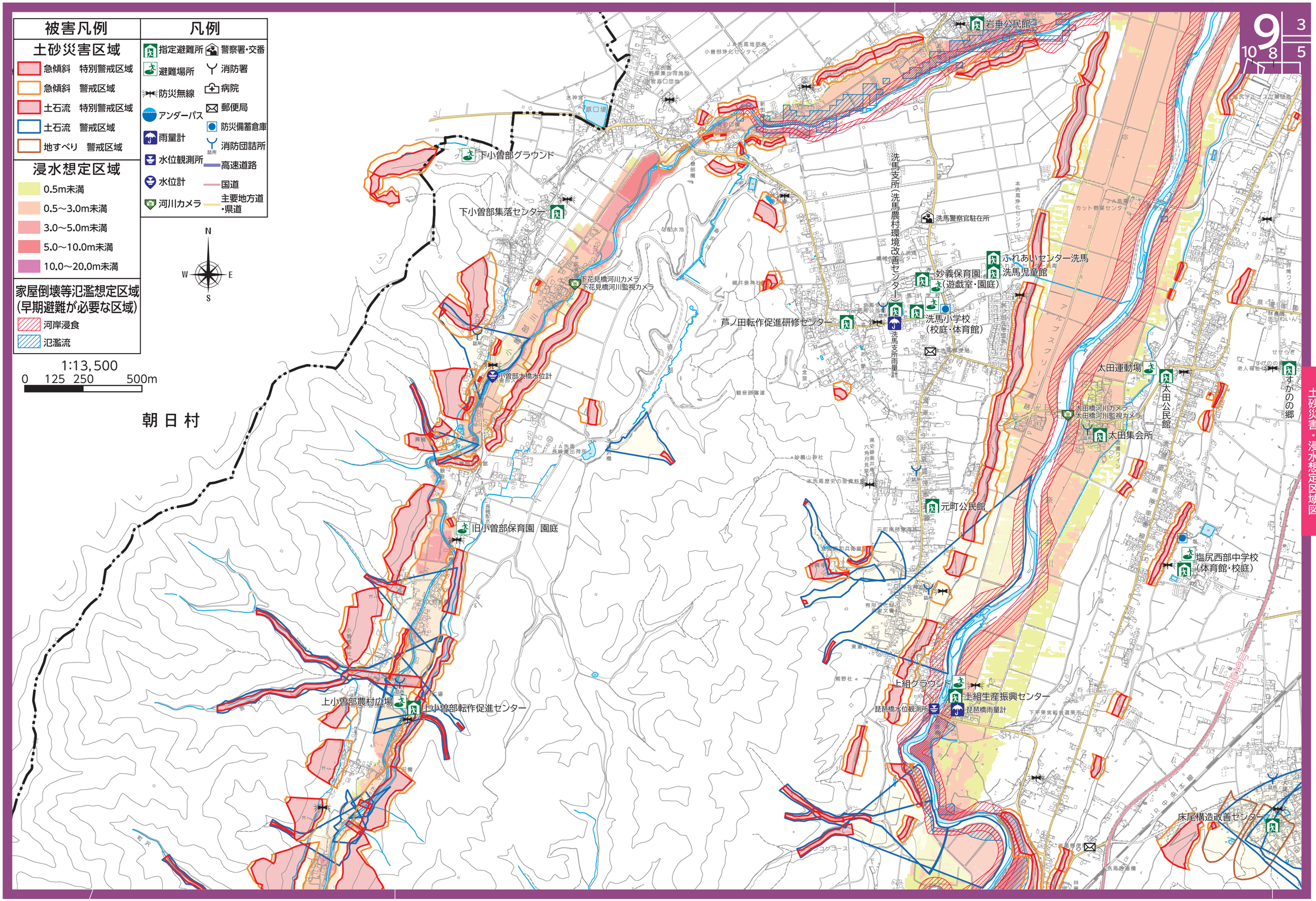
被害凡例
土砂災害区域
急傾斜　特別警戒区域
急傾斜　警戒区域
土石流　特別警戒区域
土石流　警戒区域
地すべり　警戒区域
浸水想定区域
0.5m未満
0.5～3.0m未満
3.0～5.0m未満
5.0～10.0m未満
10.0～20.0m未満
家屋倒壊等氾濫想定区域
(早期避難が必要な区域)
河岸浸食
氾濫流
凡例
指定避難所
警察署・交番
避難場所
消防署
防災無線
病院
郵便局
アンダーパス
防災備蓄倉庫
雨量計
消防団詰所
水位観測所
高速道路
水位計
国道
河川カメラ
主要地方道・県道
N
W
E
S
1:13,500
0　125　250　500m
朝日村
下小曽部グラウンド
下小曽部集落センター
下花見橋河川カメラ
下花見橋河川監視カメラ
小曽部太橋水位計
旧小曽部保育園／園庭
上小曽部農村広場
上小曽部転作促進センター
芦ノ田転作促進研修センター
洗馬支所（洗馬農村環境改善センター）
洗馬支所雨量計
洗馬警察官駐在所
ふれあいセンター洗馬
洗馬児童館
妙義保育園（遊戯室・園庭）
洗馬小学校（校庭・体育館）
岩垂公民館
太田運動場
太田公民館
すがのの郷
太田橋河川カメラ
太田橋河川監視カメラ
太田集会所
元町公民館
塩尻西部中学校（体育館・校庭）
上組グラウンド
上組生産振興センター
琵琶橋水位観測所
琵琶橋雨量計
床尾構造改善センター
9
3
10
8
5