

空き家登録番号	275	賃貸又は売却の別	<input type="checkbox"/> 賃貸 <input checked="" type="checkbox"/> 売却	契約方法	<input type="checkbox"/> 直接 <input checked="" type="checkbox"/> 間接	
物件所在地	塩尻市広丘野村					
物件の概要	面積		構造	建築年等	昭和42年9月建築（築56年）	
	土地	323.13㎡	<input checked="" type="checkbox"/> 木造 <input type="checkbox"/> 軽量鉄骨造	補修の要否		
	建物	1階	70.38㎡ 21.29坪	<input type="checkbox"/> 鉄骨 <input type="checkbox"/> 鉄筋コンクリート	<input type="checkbox"/> 不要 <input type="checkbox"/> 多少の補修必要	<input type="checkbox"/> 所有者負担 <input checked="" type="checkbox"/> 購入者負担
		2階	未登記	<input type="checkbox"/> その他 ( )	<input checked="" type="checkbox"/> 大幅な補修必要 <input type="checkbox"/> 現在補修中	<input type="checkbox"/> その他 ( )
	間取り	1階 <input checked="" type="checkbox"/> DK <input checked="" type="checkbox"/> 和室6畳×2 <input checked="" type="checkbox"/> 和室3畳 <input checked="" type="checkbox"/> トイレ <input checked="" type="checkbox"/> 洗面所 <input checked="" type="checkbox"/> 浴室				
	2階 <input checked="" type="checkbox"/> 和室6畳×2					
希望価格	売却 1,300万円					
利用状況	<input type="checkbox"/> 自らが居住 <input checked="" type="checkbox"/> 放置（1年半） <input type="checkbox"/> 別荘 <input type="checkbox"/> その他（ ）	主要な施設等までの距離	<input checked="" type="checkbox"/> 広丘駅まで 800m <input checked="" type="checkbox"/> えんてらすまで 1.2km <input checked="" type="checkbox"/> 地域振興バス 広丘駅循環線 ギャザ前バス停まで 550m <input checked="" type="checkbox"/> 広丘小学校まで 1.8km <input checked="" type="checkbox"/> 丘中学校まで 700m			
設備状況	電気	<input checked="" type="checkbox"/> 引き込み済み <input type="checkbox"/> その他（ ）		風呂	<input type="checkbox"/> ガス <input checked="" type="checkbox"/> 灯油 <input type="checkbox"/> その他（ ）	
	ガス	<input checked="" type="checkbox"/> プロパンガス <input type="checkbox"/> その他（ ）		トイレ	<input checked="" type="checkbox"/> 水洗 <input type="checkbox"/> 汲取り / <input type="checkbox"/> 和式 <input type="checkbox"/> 洋式	
	水道	<input checked="" type="checkbox"/> 上水道 <input type="checkbox"/> 簡易水道 <input type="checkbox"/> その他（ ）		駐車場	<input checked="" type="checkbox"/> 有（3）台 <input type="checkbox"/> 無	
	下水道	<input checked="" type="checkbox"/> 接続済み <input type="checkbox"/> 浄化槽 <input type="checkbox"/> その他（ ）		物置	<input type="checkbox"/> 有（ ）㎡程度 <input checked="" type="checkbox"/> 無	
	電話	<input type="checkbox"/> 接続済み <input type="checkbox"/> その他（ ）		庭	<input checked="" type="checkbox"/> 有（ ）坪程度	
	テレビ	<input type="checkbox"/> CATV接続済み <input type="checkbox"/> その他（ ）		その他		

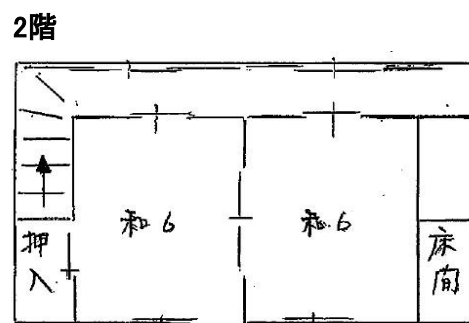

【間取り】

※現地との相違がある場合は現地優先

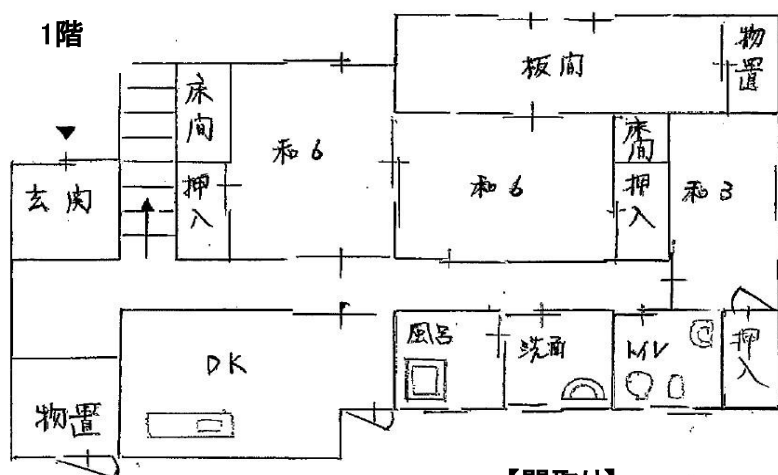
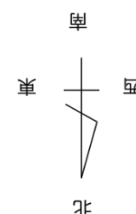

土地面積は2筆分(ともに宅地)です。

232.45㎡+90.68㎡=323.13㎡(97.75坪、公募)

家屋はS42.9新築当時の木造瓦葺平屋建の面積が、70.38㎡(21.29坪、公募)

2階部分は未登記です。

駅やドラッグストア、スーパーなどの商業施設に近く、生活が便利な立地です。

また、閑静な住宅地で、徒歩2分圏内に公園もあります。

