

空き家登録番号	227	賃貸又は売却の別	<input type="checkbox"/> 賃貸 <input checked="" type="checkbox"/> 売却	契約方法	<input type="checkbox"/> 直接 <input checked="" type="checkbox"/> 間接	
物件所在地	塩尻市旧塩尻					
物件の概要	面積		構造	建築年等	昭和54年建築	
	土地	1,682㎡	<input checked="" type="checkbox"/> 木造 <input type="checkbox"/> 軽量鉄骨造	補修の要否		
	建物	1階	75.00㎡ 22.69坪	<input type="checkbox"/> 鉄骨 <input type="checkbox"/> 鉄筋コンクリート	補修の費用負担	
		2階	39.00㎡ 11.80坪	<input type="checkbox"/> その他 ()	<input checked="" type="checkbox"/> 不要 <input type="checkbox"/> 多少の補修必要 <input type="checkbox"/> 大幅な補修必要 <input type="checkbox"/> 現在補修中	<input type="checkbox"/> 所有者負担 <input type="checkbox"/> 購入者負担 <input type="checkbox"/> その他 ()
	間取り	1階 ■LDK ■トイレ ■風呂 ■洗面脱衣所 ■洋室6畳				
	2階 ■和室6畳×2 ■和室4.5畳					
希望価格	売却 838万円					
利用状況	<input type="checkbox"/> 自らが居住 <input type="checkbox"/> 放置(年) <input checked="" type="checkbox"/> 別荘 <input type="checkbox"/> その他()	主要な施設等までの距離	■みどり湖駅まで4.9km ■塩尻東支所まで6.1km ■北小野線管理事務所西バス停まで450m <input type="checkbox"/> その他()まで()km <input type="checkbox"/> その他()まで()km			
設備状況	電気	<input checked="" type="checkbox"/> 引き込み済み <input type="checkbox"/> その他()		風呂	<input type="checkbox"/> ガス <input checked="" type="checkbox"/> 灯油 <input type="checkbox"/> その他()	
	ガス	<input checked="" type="checkbox"/> プロパンガス <input type="checkbox"/> その他()		トイレ	<input checked="" type="checkbox"/> 水洗 <input type="checkbox"/> 汲取り / <input type="checkbox"/> 和式 <input checked="" type="checkbox"/> 洋式	
	水道	<input checked="" type="checkbox"/> 上水道 <input type="checkbox"/> 簡易水道 <input type="checkbox"/> その他()		駐車場	<input checked="" type="checkbox"/> 有(2)台 <input type="checkbox"/> 無	
	下水道	<input type="checkbox"/> 接続済 <input type="checkbox"/> 浄化槽 <input checked="" type="checkbox"/> その他(集中浄化槽)		物置	<input type="checkbox"/> 有()坪程度 <input checked="" type="checkbox"/> 無	
	電話	<input checked="" type="checkbox"/> 接続済み <input type="checkbox"/> その他()		庭	<input checked="" type="checkbox"/> 有()坪程度	
	テレビ	<input type="checkbox"/> CATV接続済み <input type="checkbox"/> その他()		その他		

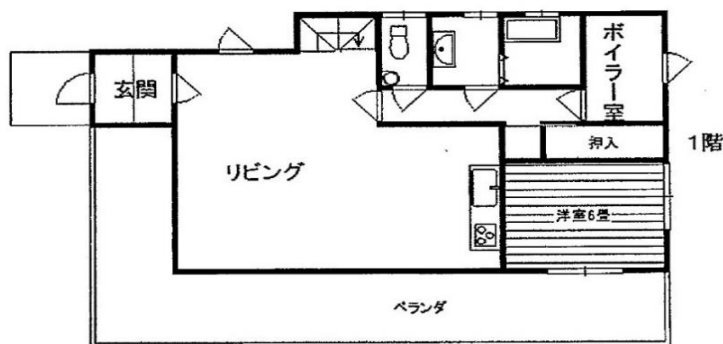
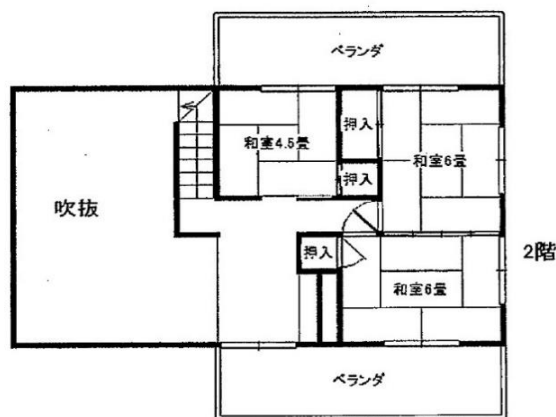

塩嶺別荘地からまつ地区にあり、2区画分と広い敷地です。
別荘地ですが、定住も可能です。
開放感のある吹き抜けのリビングが特徴です。

下水道は、2028年までに合併浄化槽の工事が
必要です。設置費用は約110万円です。

別荘管理費52,800円/年(税込)がかかります。

名義変更事務手数料が55,000円がかかります。

一部、土砂災害警戒区域に該当します。



【間取り】 ※現地との相違がある場合は現地優先

