

塩尻市地域防災計画

資 料 編

令和 4 年度修正

塩尻市防災会議

資料編 目次

◎防災面から見た塩尻市の概要	1
資料 1 気象統計	1
資料 2 過去に発生した主な災害	2
◎災害直前対策関係	9
資料 3 観測所等一覧表	9
◎災害情報の収集・連絡関係	11
資料 4 市内防災関係機関	11
資料 5 指定行政機関等	16
資料 6 被害状況報告書等の様式	21
資料 7 長野県防災行政無線設備の管理運営に関する協定	30
◎活動体制関係	34
資料 8 塩尻市防災会議条例	34
資料 9 塩尻市防災会議運営規程	36
資料 10 塩尻市防災会議の権限に属する事項のうち会長が処理できる事項について	37
資料 11 塩尻市防災会議委員・専門委員名簿	38
資料 12 塩尻市災害対策本部条例	39
資料 13 災害等の連絡系統図	40
資料 14 スピーカー付庁用車輛	41
資料 15 同報系防災行政無線設置場所一覧表	42
資料 16 移動系防災行政無線呼出番号一覧表	47
◎広報・相互応援等関係	57
資料 17 塩尻市災害時応援協定等一覧表	57
◎救助・救急・医療関係	63
資料 18 病院及び診療所	63
資料 19 災害用医薬品・衛生材料備蓄場所	67
資料 20 宿泊・野営拠点場所	67
◎緊急輸送関係	68
資料 21 災害対策用ヘリポート及び物資輸送拠点	68
資料 22 自動車運転者の執るべき措置	70
◎避難収容関係	72
資料 23 指定避難所・指定緊急避難場所一覧	72
◎災害時備蓄関係	85
資料 24 防災備蓄倉庫一覧	85
資料 25 主要備蓄品一覧	86
◎給水関係	88
資料 26 緊急給水機材等	88
◎危険物施設関係	89
資料 27 防災事業所	89

資料 28	毒物劇物事故処理剤備蓄場所	89
資料 29	放射線障害防止法の対象事業所	89
◎航空災害関係		90
資料 30	松本空港消火救難対策実施要領	90
◎その他		93
資料 31	危険箇所等総括表	93
資料 32	地すべり危険箇所（農政部）	94
資料 33	地すべり危険箇所（建設部）	94
資料 34	地すべり危険地区（林務部）	94
資料 35	山腹崩壊危険地区	95
資料 36	崩壊土砂流出危険地区	97
資料 37	民有林林道における災害発生危険箇所	99
資料 38	土砂崩壊危険箇所（農政部）	100
資料 39	急傾斜地崩壊危険箇所	100
資料 40	土石流危険溪流	107
資料 41	砂防指定地	111
資料 42	重要水防区域	112
資料 43	土砂災害警戒区域・特別警戒区域一覧	114
資料 44	応急仮設住宅建設候補地	130
資料 45	要配慮者等関連施設一覧表	131
◎資料図		133
資料 46	帝石パイプライン路線図	133

◎防災面から見た塩尻市の概要

資料 1 気象統計

気象概要

年	年間 平均 気温	年間 降水量	最高気温		最低気温	
			観測値	月日	観測値	月日
	℃	mm	℃		℃	
15	10.9	1,375.5	34.2	8月4日	-14.7	1月16日
16	11.9	1,621.0	34.5	7月9日	-12.9	1月16日
17	11.0	666.0	33.5	6月25日	-14.4	1月16日
18	11.1	1,502.5	34.3	8月20日	-13.3	2月04日
19	11.4	954.0	35.9	8月16日	-11.4	1月09日
20	11.1	1,276.5	34.2	7月26日	-15.4	1月26日
21	11.3	1,297.0	33.8	8月05日	-12.1	1月14日
22	11.7	1,333.5	35.2	7月23日	-12.2	1月17日
23	11.0	1,227.5	34.9	7月16日	-13.4	1月31日
24	11.5	905.0	34.6	7月31日	-13.6	2月3日
25	11.9	1,088.0	36.0	7月11日	-13.4	2月17日
26	11.4	1,178.5	35.4	7月26日	-11.1	1月14日
27(1~10月)	13.4	959.0	35.7	8月1日	-11.8	2月2日
28	12.7	1,357.0	34.7	7月7日	-11.8	1月26日
29	11.6	997.5	34.0	7月20日	-10.9	1月25日
30	12.7	1,199.0	36.6	8月5日	-11.9	1月27日
31・01	12.4	1,069.0	35.8	8月6日	-9.6	1月27日
02	12.6	1,235.5	36.6	8月15日	-10.5	2月7日
03	12.6	1,389.5	35.0	7月21日	-8.7	1月21日
04	12.3	1098.0	36.4	7月2日	-10.7	1月2日
平均値	11.8	1186.5				

資料：塩尻市気象観測装置

令和4年 月別気温・降水量

月 別	気 温 (℃)					降水量 (mm)
	平 均	最高平均	月内最高値	最低平均	月内最低値	
1	-1.5	3.6	10.8	-5.7	-10.7	10.0
2	-0.9	4.4	12.1	-5.4	-9.7	42.0
3	6.0	12.2	22.3	0.2	-6.5	61.0
4	12.5	19.4	28.3	6.6	-4.4	137.5
5	16.0	22.4	30.5	10.3	2.4	75.0
6	20.9	27.0	35.9	15.9	9.1	156.5
7	24.7	30.3	36.4	20.7	18.3	161.0
8	25.1	30.4	34.8	21.3	15.3	100.5
9	21.4	26.6	31.2	18.0	10.6	216.0
10	13.0	18.8	27.5	8.3	0.0	45.5
11	8.7	14.2	20.2	4.1	-0.3	84.0
12	1.9	6.8	12.9	-2.1	-7.3	9.0

資料：塩尻市気象観測装置

資料2 過去に発生した主な災害

発生年月日	災害の種類	被災地域	被害の概要	気象状況	備考
S 7. 4. 6	火 災	宗賀村洗馬	負傷者 35人 家屋住家全焼 161 土蔵全焼 85 納屋全焼 110 計 356棟 被災世帯数 161 被害総額 4,070千円	烈風	発生時刻 午前2時30分
S26. 5. 15	火 災	塩尻町塩尻駅前 一帯	負傷者 3人 家屋住家全焼 10 住家半焼 4 計 14棟 被災世帯数 14 被災人数 69人 その他 トラック1台 被害総額 1,015千円	天候 晴 温度 9℃ 風速 1m 連日の晴天続きで、異常 乾燥中	発生時刻 午前1時30分
S26. 8. 25	火 災	塩尻町大門 608 番地周辺一帯	負傷者 6人 家屋住家全焼 15 住家半焼 2 住家全壊 1 非住家全壊 12 計 30棟 被災世帯数 38 被災人数 161人 被害総額 53,500千円	天候 晴 温度 14℃ 風速 6m 連日の晴天続きで、異常 乾燥中	発生時刻 午前2時45分
S33. 4. 18	火 災	塩尻町大門 598 番地 ふじや旅館	負傷者 3人 家屋住家全焼 5 住家半焼 2 計 7棟 被災世帯数 1 被災人数 23人 被害総額 4,000千円	天候 雨 風速 0.5m	発生時刻 午前3時55分
S34. 9. 26 ～9. 27	台風 (15号) (伊勢湾台 風)	塩尻市内全域	死傷者 なし 住家全壊 34 半壊 143 一部損壊 1,113 非住家全半壊 546 計 1,836棟 被災世帯数 1,290 被災人数 6,168人	風速平均 15～20m 瞬間最大 28m 雨量 26日 87.9mm 24～26日計 134.2mm 風向 25日 北北西 26日 南	26日 午前11時 長野県と岐阜 県との境を日 本海へ抜けた
S35. 7. 29	火 災	塩尻市大門 145 八陽光学(株)	負傷者 7人 工場全焼 3 部分焼 4 計 8棟 被害総額 70,000千円	天候 晴 風速 0m	発生時刻 午前5時55分

資料2 過去に発生した主な災害（続き）

発生年月日	災害の種類	被災地域	被害の概要	気象状況	備考
S36. 9. 16	台風(18号) (第2室戸台風)	塩尻市全域	死傷者 なし 住家全壊 10 半壊 40 一部損壊 41 非住家全壊 40 半壊 29 計 160棟 (69世帯230人) 被害額 家屋 12,922千円 工場 1,250千円 教育施設等 538千円 市有建物 188千円 農作物 2,468ha 214,436千円 林業 1,200千円 被害総額計 230,534千円	風速 10~20m 瞬間最大 22.67m (県農試桔梗ヶ原分場) 風向 南南東 雨量 15日 49.7mm 16日 27.1mm	果樹は収穫期直前であり多大の損害を受けた。
S40. 5. 26	がけくずれ 豪雨 (台風6号)	がけくずれ 宗賀床尾 豪雨 塩尻、片丘、 宗賀	がけくずれによるもの 死者 8 負傷者 4 計 12人 家屋住家全壊 5 住家半壊 2 (7世帯22人) 非住家全壊 13 非住家半壊 1 計 21棟 被害額 家屋 3,800千円 家財 3,800千円 宅地 1,866千円 総計 9,466千円 豪雨によるもの 床下浸水 54 (231人)	雨量 26日 149.2mm 27日 23.6mm 28日 15.1mm 計 187.9mm	がけくずれ救援延人数等 市職員 214 消防団員 1,372 自衛隊 127 警察官 86 一般 1,080 計 2,879人 ブルドーザー 11台
S41. 2. 7	火災	大門常盤町	死傷者 2人 住家全焼 3 住家半焼 1 非住家 2 被災世帯数 5 被災総額 17,350千円	天候 晴 温度 -7℃ 湿度 85% 風速 0m	発生時刻 午後11時20分 出火原因 ストーブの取火
S43. 8. 27 ~8. 30	台風(10号)	塩尻市全域	死傷者 なし 床上浸水 10 床下浸水 57 計 67戸 被災世帯 7 非住家全壊 1 公共土木施設被害堤防 決かい等 28 橋梁流失 2 被害額 5,760千円	雨量 25日 9.2mm 26日 6.5 27日 60.1 28日 83.4 29日 26.6 計 195.8mm 風速 2~3階級	
S46. 9. 5	台風(25号)	塩尻市全域	死傷者 なし 床上浸水 17 床下浸水 2 計 19戸 橋梁流失 2 被災世帯数 74	雨量 5日 55.9mm 6日 73.5 7日 29.7 計 159.1	

資料2 過去に発生した主な災害（続き）

発生年月日	災害の種類	被災地域	被害の概要	気象状況	備考
S50. 1. 29	火 災	北小野伊 3389番地 両小野中学校	校舎全焼 1 校舎部分焼 1 被災世帯 1 被害総額 30,54千円	天候 晴 湿度 -8℃ 湿度 98%	発生時刻 午前3時20分 原因 不明
S57. 6. 11	集中豪雨 (局地)	北小野地域	床下浸水 71 農作物 61.7ha 82,402千円 農地農業用施設 10,000千円 公共土木施設 14,100千円 被害総額 106,502千円	雨量 時間最大 辰野町南小野支所 48mm 両小野中学校 54mm	午後6時頃発生 降ひょうと耕 土流失等農作 物に被害多大
S57. 8. 2	台風(10号)	塩尻市全域	死傷者 なし 住家被害 なし 公共土木施設 8 農業林業施設 8 農作物 148.9ha 112,677千円 被害総額 142,677千円	雨量 60.0mm 計 92.7mm 瞬間最大風速 27.8m	農作物に多大 の損害をうけ た。 2日午前1時、 渥美半島上陸 し、2日午後4 時、富山湾へ 抜ける。
S57. 9. 12	台風(18号) 雨台風	塩尻市全域	死者 1人 負傷 2人 床上浸水 1 床下浸水 27 計 28世帯 96 人 公共土木施設 91 護岸決かい等 72 道路決かい等 15 橋梁流失等 4 計 290,050千円 農地農業用施設 97 72,280千 円 林道治山 36 137,666千円 農作物 125.2ha 83,212千 円 水道施設 8,000千円 被害総額 591,208千円	日最大雨量 11日19時～12日19 時 113.5mm 計 130.5mm	死傷者 消防 団員 12日午後6時 御前崎上陸 12日午後9時 山梨東部、関 東北部へ 小曾部川水系 被害多大
S58. 9. 28	集中豪雨 (台風10号)	塩尻市全域	住家損壊 1 床上浸水 4 床下浸水 122 非住家全壊 1 非住家損壊 1 計 127世帯 507人 公共土木施設 256 1,784,680千円 農地農業用施設 225 399,300千円 農作物 554.43ha 936,445千円 水道施設等 29 21,800千円 被害総額 3,555,365千円	雨量 27日 45mm 28日 182mm 午前9時～午後9時 130mm 計 227mm 時間最大 28日 午後4時～5時 17mm	28日午後3時 四国上陸後温 帯低気圧にか わる 小曾部川水系 被害甚大
H10. 1. 8 ～ 1. 15	大 雪	塩尻市全域	死者 1人 負傷者 10人 損壊家屋等 356棟 床下浸水 5棟 被災世帯数 179世帯	総降雪量 114cm (中信農業試験場)	

資料2 過去に発生した主な災害（続き）

発生年月日	災害の種類	被災地域	被害の概要	気象状況	備考
H10. 9. 22	台風（7号）	塩尻市全域	損壊家屋等 77棟 被災世帯数 53世帯		
H13. 1. 26 ～ 1. 28	大雪	塩尻市全域	負傷者 4人 被災世帯数 179世帯	総降雪量 66.9cm（中信農業試験場） 参考：1/8日から2/1までの総降雪量 107.1cm	
H16. 10. 19 ～10. 15	台風（23号）	塩尻市全域	死傷者 なし 住家床下浸水 29棟 被害総額 755,793千円	総降雨量 208mm	
H18. 7. 19 ～7. 26	平成18年7月豪雨	塩尻市全域	死傷者 なし 住家全壊 5棟 住家床上浸水 4棟 住家床下浸水 92棟 被害総額 5,308,238千円	総降雨量 広丘高出 347mm 木曾平沢 562mm	
H20. 7. 26	集中豪雨	塩尻東地区	死傷者 なし 住家被害 なし 住家床上浸水 1棟 住家床下浸水 6棟 被害総額 73,128千円	3時間雨量 塩尻東支所 160mm 1時間雨量 塩尻東支所 74.5mm	
H21. 8. 8	集中豪雨	塩尻市全域	死傷者 なし 住家一部損壊 1棟 公共土木施設 12 8,589千円 林業施設 1 6,300千円 その他施設 1 500千円 被害総額 15,389千円	総降雨量(最大) 洗馬支所 62.0mm (14:30～19:30) 1時間雨量(最大) 洗馬支所 45.5mm (17:00～1800)	
H21. 10. 8	台風（18号）	塩尻市全域	死傷者 なし 公共土木施設 2 30千円 林業施設 1 100千円 その他施設 8 150千円 被害総額 280千円	総降雨量(最大) 木曾くらしの工芸館 102.5mm(7日～8日) 最大瞬間風速 26.8m (塩尻消防署 10/8 8:00)	
H23. 5. 29	大雨	塩尻市全域	死傷者 なし 公共土木施設 24 16,916千円 農地農業用施設 33 16,120千円 林業施設 48 30,912千円 被害総額 63,948千円	総降雨量(最大) 塩尻消防署 147.0mm (0:00～24:00)	
H23. 6. 30	地震	塩尻市全域	死傷者 なし 建物被害(一部損壊) 34	観測震度 塩尻消防署 震度3	

資料2 過去に発生した主な災害（続き）

発生年月日	災害の種類	被災地域	被害の概要	気象状況	備考
H23. 7. 6 及び 7. 12	大雨	塩尻市全域	死傷者 なし 公共土木施設 9 8,478 千円 農地農業用施設 2 850 千円 被害総額 9,327 千円	総降雨量 7/5(最大) 塩尻東支所 40.0mm 北小野支所 40.0mm 総降雨量 7/12(最大) 塩尻東支所 54.0mm	
H23. 9. 21	台風(15号)	塩尻市全域	死傷者 なし 公共土木施設 6 2,804 千円 農地農業用施設 1 80 千円 被害総額 2,884 千円	総降雨量(最大) 北小野支所 201.5mm 最大瞬間風速 17.1m (塩尻消防署 9/21 5:41)	
H26. 2. 8 ～2. 9 及び 2. 14 ～2. 15	大雪	塩尻市全域	負傷者 3名 農業用施設被害 517 204,344 千円	総降雪量 2/8 48 cm 2/14～15 90 cm	
H26. 7. 31	大雨、突風等	塩尻市全域	死傷者 なし 公共土木施設 14 6,600 千円 農業用施設 6 2,800 千円 農作物 9,650 千円 林業施設 5 1,800 千円 水道施設等 2 1,000 千円 被害総額 21,850 千円	総降雨量(最大) 広丘支所 48.0mm (18:00～20:00) 最大瞬間風速 25.8m (塩尻消防署 7/31 17:38)	
H28. 1. 29 ～1. 30	雨氷	塩尻市全域	死傷者 なし 市道上倒木除去 19,966 千円 農業用施設 4 2,398 千円 林業施設や沢等の倒木 除去 16,603 千 円 水道施設等 2 1,243 千円 被害総額 40,210 千円	降雨量 1/29 塩尻消防署 32.5mm 勝弦 49.5mm 1/30 塩尻消防署 10.5mm 勝弦 11.0mm 最低気温 1/29 -0.1℃ (塩尻消防署 4:06) 1/30 -1.7℃ (塩尻消防署 7:35)	雨氷による倒木が原因の通行止め、停電、断水が市内で発生。
H28. 9. 20	台風16号	塩尻市全域	死傷者 なし 公共土木施設 28 13,500 千円 林業施設 14 6,900 千円 被害総額 20,400 千円	降雨量(最大) 勝弦 106.5mm (9/20 1:00～24:00) 最大瞬間風速 13.9m (塩尻消防署 9/20 16:46)	

資料2 過去に発生した主な災害（続き）

発生年月日	災害の種類	被災地域	被害の概要	気象状況	備考
H29. 10. 22 ～10. 23	台風 21 号	塩尻市全域	死傷者 なし 公共土木施設 25 31,360 千円 林業施設 林道 15 路 線外 24,850 千円 水道施設等 5 3,000 千円 その他 1,440 千円 被害総額 60,650 千円	降雨量(最大) 上小曾部浄水場 157.5mm (10/21 22:40 ～10/23 13:47) 最大瞬間風速 24.7m (塩尻消防署 10/23 5:40)	
H30. 6. 28	大雨	塩尻市全域	死傷者 なし 公共土木施設 7 30,000 千円 林業施設 林道 5 路線 5,800 千円 被害総額 35,800 千円	降雨量(最大) 榑川中学校 116.5 mm (6/27 02:06 ～6/30 17:22) 土砂災害警戒情報(榑川) (6/28 4:53～ 9:30)	
H30. 7. 5 ～7. 7	大雨	塩尻市全域	死傷者 なし 住家被害 あり 住家床下浸水 1 棟 公共土木施設 16 28,000 千円 林業施設 林道 6 路線 3,000 千円 被害総額 31,000 千円	降雨量(最大) 榑川中学校 275.5mm (7/4 7:22 ～ 7/6 21:27) 土砂災害警戒情報(榑川) (7/6 0:45～7/7 9:00)	・榑川地区の 一部(奈良井 区)に避難準 備・高齢者等 避難開始を発 令 ・奈良井公民 館へ避難所開 設(最大 13 名 避難)
R01. 10. 12 ～10. 13	台風 19 号	塩尻市全域	死傷者 なし 公共土木施設 39 箇所 12,600 千円 林業施設 林道 11 路 線 5,025 千円 農業施設 所 8 箇所 2,400 千円 被害総額 20,025 千円	降雨量(最大) 上小曾部 242.0 mm (10/11 18:00 ～10/13 0:00) 土砂災害警戒情報(榑川) (10/12 17:55 ～10/13 7:51) 大雨特別警報(榑川) (10/12 20:45 ～10/13 0:57)	・本市(榑川) に大雨特別警 報が初めて発 令された ・災害救助法 適用
R02. 6. 30 ～7. 14	大雨 (令和 2 年 7 月豪雨)	塩尻市全域	死傷者 なし 公共土木施設 28 箇所 16,700 千円 林業施設 林道 20 路 線 6,000 千円 農業施設 所 9 箇所 1,900 千円 公園施設 1,200 千円 被害総額 25,800 千円	降雨量(最大) 榑川中学校 557.0 mm (7/3 15:09 ～7/18 22:06) 土砂災害警戒情報(榑川) (7/6 12:30 ～7/9 19:25)	・榑川地区(贅 川区・木曾平 沢区・奈良井 区)及び上小 曾部に避難 準備・高齢者 等避難開始を 発令 ・市内避難所 へ最大 21 名 避難

資料2 過去に発生した主な災害（続き）

発生年月日	災害の種類	被災地域	被害の概要	気象状況	備考
R03. 8. 13 ～8. 19	大雨 (令和3年8 月豪雨)	塩尻市全域	死傷者 なし 床下浸水 27件 公共土木施設 182箇所 483,000千円 林業施設 64箇所 54,910千円 農業施設 116箇所 212,850千円 通信施設 2箇所 1,562千円 消防施設 2箇所 3,827千円 学校施設 1箇所 1,133千円 観光施設 2箇所 8,234千円 霊園施設 1箇所 1,300千円 被害総額 766,816千円	降雨量(最大) 上小曾部浄水場 442.0mm (8/13 0:00～8/19 24:00) 土砂災害警戒情報(檜川) (8/14 8:20 ～8/16 9:30) 土砂災害警戒情報(塩尻) (8/14 13:50 ～8/15 21:50)	<ul style="list-style-type: none"> ・市内全域に 高齢者等避難 を発令 ・檜川地区及 び洗馬地区上 小曾部に避 難指示を発令 ・市内避難所 へ最大32名避 難

◎災害直前対策関係

資料3 観測所等一覧表

(1) 雨量観測所

所属	観測所名	位置	備考
気象台	松本	松本市沢村 (松本特別地域気象観測所)	有線ロボット気象計
国土交通省 (千曲川)	贄川	塩尻市大字贄川	自記テレメーター
県	琵琶橋	塩尻市洗馬下平	自記テレメーター
県	奈良井ダム	塩尻市大字奈良井字表塩水	雨量テレメーター
県	萱ヶ平	塩尻市大字奈良井国有林 38 は林 小班	// (11/1~5/5 閉鎖)
県	贄川	塩尻市大字贄川字折戸 1215-2	テレメーター (砂)
県	農業試験場	塩尻市大字宗賀 1066-1 長野県野菜花き試験場	自記
県	畜産試験場	塩尻市大字片丘 10931-1 長野県畜産試験場	自記
市	塩尻消防署	塩尻市広丘高出 1486-802	テレメーター
市	洗馬支所	塩尻市大字洗馬 2550-2	テレメーター
市	北小野支所	塩尻市大字北小野 48	テレメーター
市	片丘支所	塩尻市片丘 4758-7	テレメーター
市	塩尻東支所	塩尻市塩尻町 648-1	テレメーター
市	広丘支所	塩尻市広丘野村 2036-1	テレメーター
市	宗賀支所	塩尻市宗賀 2658-1	テレメーター
市	木曾くらしの工芸館	塩尻市木曾平沢 2272-1	テレメーター
市	檜川中学校	塩尻市奈良井 1037 番地 3	テレメーター
市	上小曾部浄水場	塩尻市洗馬 4077 番地 124	テレメーター
市	勝弦	塩尻市北小野 1589 番地 1	テレメーター
J R 東海	奈良井駅	塩尻市大字奈良井駅構内	
東京電力 リニューアブル パワー(株)	塩尻	塩尻市広丘郷原	テレメーター

(2) 水位観測所

所属	観測所名	河川名	位置	備考
松本建設事務所	琵琶橋	奈良井川	塩尻市大字洗馬下平	自記テレメーター
松本建設事務所	琵琶橋	奈良井川	塩尻市琵琶橋	危機管理型水位計 (超音波式)
奈良井川改良事務所	長瀬	奈良井川	塩尻市大字洗馬	自記テレメーター
奈良井川改良事務所	奈良井川ダム	奈良井川	塩尻市大字奈良井字表塩水	テレメーター
市	小曾部大橋	小曾部川	塩尻市大字洗馬	危機管理型水位計 (超音波式)
市	水神橋	田川	塩尻市大字広丘吉田	危機管理型水位計 (超音波式)
市	中条橋	矢沢川	塩尻市大字中西条・下西条	危機管理型水位計 (超音波式)

(3) 河川監視カメラ設置場所

所属	観測所名	河川名	位置	備考
松本建設事務所	下花見橋	小曾部川	塩尻市大字洗馬	
松本建設事務所	太田橋	奈良井川	塩尻市大字洗馬	
松本建設事務所	今村橋	奈良井川	松本市大字笹賀	
松本建設事務所	田川橋	田川	松本市大字村井	
塩尻市	奈良井川	奈良井川	塩尻市大字奈良井	
塩尻市	小曾部川	小曾部川	塩尻市大字洗馬	

(4) 積雪観測所

所属	観測所名	位置	備考
市	宗賀支所	塩尻市宗賀 2658-1	レーザー式積雪計

◎災害情報の収集・連絡関係

資料4 市内防災関係機関

(1) 市及びその他現地機関等

名 称	所 在 地	電話番号
塩 尻 市 役 所	大門七番町 3-3	52-0280(代)
塩 尻 市 保 健 福 祉 セ ン タ ー	大門六番町 4-6	52-0280(代)
市 民 交 流 セ ン タ ー	大門一番町 12-2	52-0280(代)
塩 尻 総 合 文 化 セ ン タ ー	大門七番町 4-3	54-1253
北 部 交 流 セ ン タ ー	広丘野村 2069 番地 1	52-0305
塩 尻 東 支 所	大字塩尻町 648-1	52-4748
片 丘 支 所	大字片丘 4758-7	52-0125
広 丘 支 所	大字広丘野村 2069-1	52-0157
吉 田 支 所	大字広丘吉田 2901-3	86-8611
洗 馬 支 所	大字洗馬 2550-2	52-0053
宗 賀 支 所	大字宗賀 2658-1	52-0251
北 小 野 支 所	大字北小野 48	52-0552
檜 川 支 所	大字木曾平沢 1451-138	(0264) 34-2001
大 門 地 区 セ ン タ ー	大門六番町 3-10	52-9194
高 出 地 区 セ ン タ ー	大字広丘高出 1819-1	53-8721
塩 尻 情 報 プ ラ ザ ー	大門八番町 1-27	51-1000
衛 生 セ ン タ ー	大字広丘郷原 7-1	52-0986
床 尾 浄 水 場	大字宗賀 1683-2	52-2037
芦 ノ 田 浄 水 場	大字洗馬 2858-2	53-0997
上 西 条 浄 水 場	大字上西条 853-3	52-7849
塩 尻 市 文 化 会 館	大門七番町 4-8	53-5503
大 門 保 育 園	大門四番町 7-13	54-0485
み ず ほ 保 育 園	大字長畝 260	54-0103
塩 尻 東 保 育 園	大字峰原 173-1	52-7820
片 丘 保 育 園	大字片丘 4933	54-0486
広 丘 西 保 育 園	大字広丘原新田 279-5	85-5430
広 丘 南 保 育 園	大字広丘郷原 1245-1	54-0482
高 出 保 育 園	大字広丘高出 1949-1	52-7819
日 の 出 保 育 園	大字広丘高出 2073-5	52-7489
広 丘 野 村 保 育 園	大字広丘野村 1788-80	52-7818
吉 田 ひ ま わ り 保 育 園	大字広丘吉田 1150-6	58-0607
吉 田 原 保 育 園	大字広丘吉田 3037	58-0608
妙 義 保 育 園	大字洗馬 2535-1	52-7821
宗 賀 中 央 保 育 園	大字宗賀 2411-1	53-3380
北 小 野 保 育 園	大字北小野 2894-1	(0266) 46-3602

名 称	所 在 地	電話番号
櫛川保育園	大字木曾平沢 1490	(0264) 34-2320
子育て支援センター	大門一番町 12-2	53-3382
北部子育て支援センター	大字広丘野村 2069-1	54-7701
塩尻児童館	大字広丘高出 2073-5	54-7810
広丘児童館	大字広丘原新田 279-5	85-6210
吉田児童館	大字広丘吉田 1568-3	86-2942
吉田児童館分館	大字広丘吉田 3037	85-7811
塩尻東児童館	大字堀ノ内 293-1	53-5083
宗賀児童館	大字宗賀 2643-2	52-7817
大門児童館	大門五番町 4-21	53-2322
洗馬児童館	大字洗馬 2713-1	52-8088
片丘児童館	大字片丘 5071	53-5486
ふれあいセンター 広丘	大字広丘堅石 2150-1	51-5070
ふれあいセンター 洗馬	大字洗馬 2713-1	51-5337
ふれあいセンター 東部	大字峰原 173-1	87-2931
北小野老人福祉センター	大字北小野 48	54-3114
斎場	大字塩尻町 1212	52-4842
東山霊園	大字旧塩尻 1408-1	56-2341
平出博物館	大字宗賀 1011-3	52-1022
自然博物館	大字塩尻町 1090	53-6342
短歌館	大字広丘原新田 288-1	53-7171
古田晁記念館	大字北小野 3035-3	(0266) 46-2922
図書館	大門一番町 12-2	53-3365
塩尻市営野球場	大字広丘高出 1818-3	54-0100
塩尻市立体育館	大門六番町 5-27	53-1001
塩尻市営総合運動場	大字宗賀 73-236	54-0993
塩尻市小坂田公園	大字塩尻町 1229-5	52-2346
塩尻市中央スポーツ公園	大字広丘高出 1486-194	52-6662
塩尻トレーニングプラザ	大門一番町 1-1	54-3939
クリーンセンター	大字柿沢 303	56-2221
浄化センター	大字広丘吉田 408-1	58-0033
櫛川運動場	大字贅川 2096	(0264) 34-2767
櫛川屋内運動場	大字木曾平沢 1451-138	(0264) 34-2225
櫛川体育館	大字奈良井 1064	(0264) 34-3723
広丘体育館	大字広丘原新田 291-1	54-0993
塩尻市総合体育館	大字広丘郷原 1657-2	52-3800

(2) 学校

名 称	所 在 地	電話番号
塩尻市立塩尻東小学校	大字塩尻町 427	52-0315
塩尻市立塩尻西小学校	大門五番町 4-55	52-0147
塩尻市立桔梗小学校	大字広丘高出 1486-193	52-3977
塩尻市立広丘小学校	大字広丘原新田 116	52-0742
塩尻市立吉田小学校	大字広丘吉田 1097-2	58-0753
塩尻市立片丘小学校	大字片丘 5366	52-1606
塩尻市立洗馬小学校	大字洗馬 2545	52-0072
塩尻市立宗賀小学校	大字宗賀 2646	52-1002
塩尻市立檜川小中学校	木曾平沢 1451-138	(0264) 34-2004
塩尻市立塩尻中学校	大字大小屋 61	52-7852
塩尻市立丘中学校	大字広丘野村 1302	52-8973
塩尻市立広陵中学校	大字広丘堅石 457-1	53-3537
塩尻市立塩尻西部中学校	大字宗賀 1461-2	54-2489
辰野町塩尻市小学校組合立 両小野小学校	上伊那郡辰野町小野 1164	(0266) 46-2024
塩尻市辰野町中学校組合立 両小野中学校	大字北小野 13389	(0266) 46-2957
長野県塩尻志学館高等学校	大字広丘高出 4-4	52-0015
長野県田川高等学校	大字広丘吉田 2645	86-3000
東京都市大学塩尻高等学校	大字広丘高出 2081	88-0104
松本歯科大学	大字広丘郷原 1780	52-3100

(3) 塩尻市社会福祉協議会等

名 称	所 在 地	電話番号
地 域 福 祉 推 進 セ ン タ ー	大門六番町 4-6	52-2795
総 務 課	大字広丘堅石 2151-2	53-7564
ホームヘルプステーション社協ふれあい	大字広丘堅石 2151-2	53-0534
老人福祉センターのむら	大字広丘野村 1788-364	54-2947
障害者福祉センターすみれの丘	大字広丘野村 1788-86	54-3114
そ よ 風 の 家	大字広丘野村 1788-433	54-9510
み ど り が 丘	大字広丘堅石 2145-388	31-0960
す が の の 郷	大字宗賀 1298-514	54-5350
田 川 の 郷	大字広丘吉田 2219-1	85-5300
み ど り の 郷	大字広丘郷原 1683-1	53-5811
つ く し の 郷	大字広丘堅石 2145-2	54-0294
松塩筑木曾老人福祉施設組合桔梗荘	大字広丘郷原 1683-1	53-5000

(4) 消防機関

名 称	所 在 地	電話番号
松 本 広 域 消 防 局		
塩 尻 消 防 署	大字広丘高出 1486-802	54-0119
広 丘 消 防 署	大字広丘原新田 575-9	54-3010
木 曾 広 域 消 防 本 部		
木 曾 消 防 署 北 分 署	木祖村藪原 873-1	(0264) 36-3119

(5) 県・県警察本部の現地機関

名 称	所 在 地	電話番号
畜 産 試 験 場	大字片丘 10931-1	52-1188
林 業 総 合 セ ン タ ー	大字片丘 5739	52-0600
野 菜 花 き 試 験 場	大字宗賀 1066-1	52-1148
総 合 教 育 セ ン タ ー	大字片丘南唐沢 6342-4	53-8800
松 本 空 港 管 理 事 務 所	松本市空港東 8909	58-2517
松 塩 水 道 用 水 管 理 事 務 所	大字宗賀本山 5225-1	52-3330
中 南 信 運 転 免 許 セ ン タ ー	大字宗賀桔梗ヶ原 73-116	53-6611
塩 尻 警 察 署	大字宗賀 73-305	54-0110
塩 尻 駅 前 交 番	大門八番町 13-5	52-2941
広 丘 交 番	大字広丘野村 2050-17	52-3413
洗 馬 警 察 官 駐 在 所	大字洗馬 3052-1	54-2067
北 小 野 警 察 官 駐 在 所	大字北小野 2566-3	(0266) 46-2277
檜 川 警 察 官 駐 在 所	大字木曾平沢 2228-1	(0264) 34-3005

(6) その他の公共機関

名 称	所 在 地	電話番号
中部電力 P G (株) 松本営業所	松本市埋橋 1-5-3	34-3750
中部電力 P G (株) 塩尻電力センター	大門五番町 16-3	52-2330
東京電力 P G (株) 塩尻送電所	大字広丘郷原 1053	53-1614
松本ハイランド農業協同組合		
塩尻支所	大門六番町 3-56	53-4783
広丘支所	大字広丘原新田 215-12	52-1218
洗馬農業協同組合	大字洗馬 2720-3	52-0108
木曾農業協同組合 檜川支所	木曾平沢 2221-1	(0264) 34-2155
塩尻商工会議所	大門一番町 12-2	52-0258
塩尻駅	大門八番町	
広丘駅	大字広丘野村	
洗馬駅	大字宗賀	
日出塩尻駅	大字宗賀日出塩	
みどり湖駅	大字上西条道畑	
贅川駅	大字贅川	
木曾平沢駅	大字木曾平沢	
奈良井駅	大字奈良井	
(隣接) 村井	駅 (松本市芳川村井南町)	
小野	駅 (辰野町小野上町)	
藪原	駅 (木祖村)	
塩尻郵便局	大門六番町 3-1	郵便課 52-1049
塩尻大門南郵便局	大門一番町 2-6	53-1421
塩尻仲町郵便局	大字塩尻町 37-20	53-1422
洗馬郵便局	大字洗馬 1917-1	53-1424
本洗馬郵便局	大字洗馬 2564-1	53-1423
広丘郵便局	大字広丘原新田 177	53-1420
北小野郵便局	大字北小野大出 297-1	(0266) 46-2104
高出簡易郵便局	大字広丘高出 1847-3	53-1365
北熊井郵便局	大字片丘 7871-4	52-0150
郷原簡易郵便局	大字広丘郷原 863	52-2429
吉田簡易郵便局	大字広丘吉田 1425-3	58-6029
桔梗ヶ原簡易郵便局	大字広丘高出 1496-65	53-1314
大門簡易郵便局	大字大門 1079	52-3404
贅川郵便局	大字贅川 1591	(0264) 34-2042
平沢郵便局	大字木曾平沢 1702-3	(0264) 34-2049
奈良井郵便局	大字奈良井 399-2	(0264) 34-3049

資料5 指定行政機関等

(1) 指定行政機関(抜粋)

機 関 名	防災事務 担当部課	所 在 地	郵便番号	電話番号
気 象 庁	総務部企画課	東京都千代田区大手町 1-3-4	100-8122	03(3212)8341 03(3211)4966(直)
国土交通省	大臣官房広報課	東京都千代田区霞が関 2-1-3	100-8918	03(5253)8111 03(5253)8187(直)
総 務 省	大臣官房総務課	東京都千代田区霞が関 2-1-2	100-8926	03(5253)5111 03(5253)5085(直)
消 防 庁	防災課	東京都千代田区霞が関 2-1-2	100-8927	03(5253)5111 03(5253)7525(直)

(2) 指定地方行政機関及びその他現地機関(抜粋)

機 関 名	防災事務 担当部課	所 在 地	郵便番号	電話番号
陸上自衛隊第12旅団 第13普通科連隊	第 三 科	松本市高宮西 1-1	390-8508	26-2766
自 衛 隊 長野地方協力本部	総 務 課	長野市旭町 1108 長野第二合同庁舎	380-0846	026(233)2108
関 東 財 務 局 長野財務事務所	総 務 課	長野市旭町 1108 長野第二合同庁舎 5階	380-0846	026(234)5123
関 東 農 政 局	総 務 部	さいたま市中央区新都心 2-1 さいたま新都心合同庁舎 2号館	330-9722	048(600)0600
関 東 農 政 局 長野県拠点		長野市旭町 1108 長野第一合同庁舎	380-0846	026(233)2500
東 京 航 空 局 松本空港出張所	所 長	松本市大字空港東 8928	390-1132	50-3111
長野地方气象台		長野市箱清水 1-8-18	380-0801	026(232)3773
関東地方整備局	企 画 課	さいたま市中央区新都心 2-1 さいたま新都心合同庁舎 2号館	330-9724	048(601)3151
長野国道事務所	管理第二課	長野市鶴賀字中堰 145	380-0902	026(264)7008
松本砂防事務所	調 査 課	松本市元町 1-8-28	390-0803	33-1115
飯田国道事務所	管理第一課	飯田市東栄町 3350	395-0024	0265(53)7205

(3) 指定公共機関及びその他現地機関(抜粋)

機 関 名	防災事務 担当部課	所 在 地	郵便番 号	電話番号
日本たばこ産業(株) 長野営業所	事務管理課	長野市大字中御所岡田町 131の5	380- 0936	026(228)2323 026(228)2325(直)
東日本旅客鉄道(株) 長野支社	安全対策室	長野市栗田源田窪 992-6	380- 0921	026(224)5306
東海旅客鉄道(株) 飯田支店		飯田市上飯田 5356	395- 0000	0265(22)7082
日本貨物鉄道(株) 関東支社長野支店	企画係	長野市栗田源田窪 992-6	380- 0921	026(266)7230
東日本電信電話(株) 長野支店	長野災害対策室	長野市新田町 1137-5	380- 8519	026(225)4389
日本銀行松本支店	総務課	松本市丸の内 3-1	390- 0873	34-3500
日本赤十字社	救護・福祉部 救護課	東京都港区芝大門 1-1-3	105- 8521	03(3438)1311
日本赤十字社 長野県支部	事業推進課	長野市南県町 1074	380- 0836	026(226)2073
日本放送協会 松本支局	放送部	松本市深志 3丁目 10-3	390- 0815	33-4700
日本通運(株) 長野営業所	安全衛生課	長野市北石堂町 1374-1	380- 0826	026(227)4140
日本通運(株) 塩尻営業所		塩尻市広丘野村 1746-1	399- 0702	54-2222
中部電力PG(株) 長野支店	総務部総務課	長野市柳町 18	380- 0805	026(232)9060
中部電力PG(株) 塩尻電力センター		塩尻市大門五番町 16-3	399- 0732	52-2330
中部電力PG(株) 中信変電所		塩尻市大字広丘郷原字南原 933-1	399- 0704	52-0134
中部電力PG(株) 信濃変電所		塩尻市北小野字笠見平 1-76-5	399- 0651	
東京電力PG(株) 松本電力所	総務グループ	松本市中央 4-1-17	390- 0811	33-0220

機 関 名	防災事務 担当部課	所 在 地	郵便番 号	電話番号
東京電力PG(株) 塩尻送電所		塩尻市大字広丘郷原 1053-8	399- 0704	53-1614
中日本高速道路(株) 東京管理局西局	保全企画課	東京都八王子市宇津木町 231	192- 8648	0426(91)1171
中日本高速道路(株) 松本管理事務所	工 務 課	松本市島立 1347	390- 0852	47-7515

(4) 指定地方公共機関及びその他現地機関(抜粋)

機 関 名	防災事務 担当部課	所 在 地	郵便番号	電話番号
アルピコ交通(株)	人 事 課	松本市井川城 2-1-1	390-8518	26-7000
(公社)長野県トラ ック協会	庶 務 係	長野市南長池 710-3	381-8556	026(254)5151
信越放送(株)	総 務 部	長野市問御所町 1200	380-8521	026(237)0500
(株)長野放送	総 務 部	長野市岡田町 131-7	380-8633	026(227)3000
(株)テレビ信州	総 務 部	松本市丸の内 4-18	390-8611	36-2002
長野朝日放送(株)	総 務 部	長野市栗田 989-1	380-8550	026(223)3521
長野エフエム放送 (株)	総 務 部	松本市本庄 1-13-5	390-8520	33-4400
長野県情報 ネットワーク協会		長野市南長野北石堂 1177-3 JAビル内	380-0826	026(236)2028
長野県土地改良 事業団体連合会	庶 務 係	長野市大字南長野字宮東 452-1	380-0838	026(233)4281

(5) 県の機関

機 関 名	防災事務 担当部課係	所 在 地	郵便番 号	電話番号
長 野 県 庁	危 機 管 理 防 災 課	長野市南長野字幅下 692-2	380- 8570	026(235)7184 026(232)0111
長 野 県 企 業 局 経 営 推 進 課	総 務 係	長野市南長野字幅下 692-2 県庁内	380- 8570	026(235)7371
長 野 県 教 育 委 員 会 事 務 局 教 育 政 策 課	総 務 係	長野市南長野字幅下 692-2 県庁内	380- 8570	026(235)7421
長 野 県 議 会 事 務 局 総 務 課	庶 務 係	長野市南長野字幅下 692-2 県庁内	380- 8570	026(235)7411
松 本 地 域 振 興 局	総務管理課	松本市島立 1020	390- 0852	47-7800 (総務係直通) 40-1955
松本保健福祉事務所	総 務 課	松本市島立 1020	390- 0852	40-1937
松 本 建 設 事 務 所	維持管理課	松本市島立 1020	390- 0852	40-1963
奈良井川改良事務所		松本市島立 1020	390- 0852	40-1973

(6) 警察関係

機 関 名	防災事務 担当部課	所 在 地	郵便番号	電話番号
長 野 県 警 察 本 部	通信司令室	長野市南長野字幅下 692-2	380-8510	026(233)0110
塩 尻 警 察 署	警 備 課	塩尻市大字宗賀 73-305	399-6461	54-0110

(7) 近隣市町村

機 関 名	防災事務 担当部課	所 在 地	郵便番号	電話番号
松 本 市	危機管理課	松本市丸の内 3-7	390-8620	33-9119
安曇野市	危機管理課	安曇野市豊科 6000	399-8281	71-2119 72-6769
大 町 市	危機管理課	大町市大町 3887	398-8601	0261(22)0420
岡 谷 市	危機管理室	岡谷市幸町 8-1	394-8510	0266(23)4811
伊 那 市	危機管理課	伊那市下新田 3050	396-8617	0265(78)4111
朝 日 村	総 務 課	東筑摩郡朝日村大字小野 沢 296-5	390-1188	99-2001
山 形 村	総 務 課	東筑摩郡山形村 2030-1	390-1392	98-3111
木 祖 村	総 務 課	木祖村藪原 1191-1	399-6201	0264(36)2001
木 曾 町	総 務 課 危機管理室	木曾町福島 2326-6	397-8588	0264(22)3000
辰 野 町	総 務 課	上伊那郡辰野町中央 1	399-0493	0266(41)1111
南箕輪村	総 務 課	南箕輪村 4825-1	399-4592	0265(72)2104

資料6 被害状況報告書等の様式

様式第1号 (概況速報)

(表1)

	概 況 速 報		
災害の名称		災害発生日時	
報告の時限		発受信時刻	
発信者	()	受信者	()

被害の種別	被 害 状 況	
	被害地域または場所	災 害 の 状 況
人的・住家関係		
農 業 関 係		
林 業 関 係		
公共土木施設関係		
鉄道 } 施設関係 通信 } 電力 } 水道 }		
そ の 他		
応急対策等の活動 状況 消防職員・消防団員 の出動状況等		

様式第2号 (人的及び住家の被害)
(表2)

人的及び住家の被害状況報告(発生・中間・確定)											
災害の名称				災害発生の日時		月		日 時 分			
災害発生の場所											
災害報告の时限		月 日 時現在		発信機関及び 発信担当者							
人的被害	死者	人		災害の概況							
		うち災害関連死者	人								
	行方不明者		人								
	負傷者	重傷								人	
		軽傷								人	
	計		人								
住家の被害	全壊・全焼 又は流出	棟	棟		災害発生の原因						
		世帯	世帯								
		人員	人								
	半壊又は 半焼	棟	棟		救済措置 状況						
		世帯	世帯								
		人員	人								
	一部破損	棟	棟		災害対策本部	名称		設置	日 時 分		
		世帯	世帯								
		人員	人								
	床上浸水	棟	棟		ボランティア活動の 状況						
		世帯	世帯								
		人員	人								
床下浸水	棟	棟		その他	防職員出動延人員				人		
	世帯	世帯									
	人員	人									
非住家の被害 (全・半壊)	公共物	棟			防団員出動延人員				人		
	その他	棟									

注) :1 「人的被害」欄の「負傷者・重傷」とは、一月以上の治療を要する見込みのものとし、「軽傷」とは、一月未満で治療できる見込みのものとする。なお、その区分が不明な場合は、『調査中』と記載すること。
 2 「住家の被害」欄の「一部損壊」とは、住家の損壊程度が、半壊に達しない程度のものとする。
 3 「住家の被害」欄の「床上浸水」とは、住家の床より上に浸水したものと全壊、半壊には該当しないが、土砂竹木のたい積により一時的に住居することができないものとする。
 4 「住家の被害」欄の「床下浸水」とは、住家が床上浸水に達しない程度のものとする。
 5 「住家の被害」欄の「棟」とは、一つの独立した建物をいう。なお、主屋に付着している風呂場、便所等は主屋に含めて1棟とするが、二つ以上の棟が渡り廊下で接続している場合には2棟とすること。
 6 「住家の被害」欄の各被害欄中、棟、世帯、人員欄のいずれかに記載がある場合で、記載された欄以外が不明な場合は『調査中』と記載すること。
 7 「災害対策本部」欄には、災害対策基本法(昭和36年法律第228号)第23条の規定により設置した災害対策本部について記載すること。
 8 「ボランティア活動の状況」欄には、ボランティアセンター設置状況(設置の有無及び設置場所等)、ボランティア活動の状況(受入の有無、派遣の有無等)、その他関連事項を記載すること。

様式第2-1号 (高齢者等避難・避難指示 避難状況報告)

(表2の1)

災害の名称					災害発生日時		月	日	時
報告の時限		月	日	時現在	発信時刻		月	日	時
発 信 者									
高齢者等避難・避難指示の状況					避 難 場 所 等 の 状 況				
発令日時 及び準備、勧 告指示の別	地 区 名	世 帯 数	人 員		避難場所名	設置地区名	入所世帯数	入所人員	
合計					合計				

様式第3号 (社会福祉施設被害)
(表3の1)

社会福祉施設被害状況報告 [中間 確定]													
災害の名称						災害発生日時	年 月 日 時						
災害発生場所													
報告の時限	月 日 時現在					発受信時刻			日 時 分				
発 信 者	()					受 信 者			()				
施設の種類	施設名	被 害											
		全 壊		流 失		半 壊		一部破損		床上浸水		床下浸水	
		棟数	被害額 (千円)	棟数	被害額 (千円)	棟数	被害額 (千円)	棟数	被害額 (千円)	棟数	被害額 (千円)	棟数	被害額 (千円)
計													
被害額計													
	(千円)												

(表3の2)

社会福祉施設被害状況報告				〔 中間確定 〕		課	
災害の名称			災害発生日時		月 日 時		
			報告の時限		月 日 時現在		

区分 地域別の別	被災施設数	被害内訳										被害額計 (千円)		
		全壊		流失		半壊		一部破損		床上浸水			床下浸水	
		棟数	被害額 (千円)	棟数	被害額 (千円)	棟数	被害額 (千円)	棟数	被害額 (千円)	棟数	被害額 (千円)		棟数	被害額 (千円)
計														

(注) : 被害程度は全壊・流失・半壊・一部破損・床上浸水・床下浸水・埋没等に区分して記載すること。

様式第5号 (農業関係被害)

(表5の1)

災害名	発生日時	月 日 時 分～ 日 時 分	発信日時	月 日 時 分
	発信機関 (発信者)		受信機関 (受信者)	

区分 項目	作物名	被害率 30%未満		被害率 30%以上		合計			主な被害地区及び 被害農作物の種類等
		面積	減収量	面積	減収量	面積	減収量	被害金額	
生産物被害	水 稲								
	麦・雑穀・豆類								
	果 樹								
	野 菜								
	花 き								
	特 用 作 物								
	桑								
	そ の 他								
	小 計								
	樹体被害	果 樹							
その他 ()									
小 計									
	計								

区分 項目	作物名	園芸関係			その他			合計		
		件数	面積 (㎡)	被害金額	件数	面積 (㎡)	被害金額	件数	面積 (㎡)	被害金額
施設関係	建 物									
	温室 (ガラス張)									
	プラスチックハウス									
	構 造 物									
	計									

区分 項目	種類名	被害量	被害金額	主な被害地区名	主な被害品目名
その他	家 畜				
	畜 産 物				
	水産物 (寒天を含む)				
	加工品貯蔵品等				
	蚕 繭				
	計				
被害農業者 (家) 数		戸	特別被害農業者 (家) 数		

市町村別被害の状況	市町村名	被害面積	減収量	被害金額	市町村名	被害面積	減収量	被害金額	摘 要	
									合 計	
									市町村数	

(注) 記入単位は次のとおりとする。面積-ha、減収量・被害量-t・千本・千鉢・個・頭・羽・箱、金額-千円

(表5の2)

災害名			発生月日		月 日 時		地域振興局名		
			調査月日		月 日 時				
市町村名	区 分	農 地 (A)			農業用施設 (B)		計 A+B)		備 考
		被害か所数	被害面積	被害額 (千円)	被害か所数	被害額 (千円)	被害か所数	被害額 (千円)	
	3 万円以上 10 万円未満								降雨量等
	10 万円以上								
	3 万円以上 10 万円未満								
	10 万円以上								
	3 万円以上 10 万円未満								
	10 万円以上								
	3 万円以上 10 万円未満								
	10 万円以上								
	3 万円以上 10 万円未満								
	10 万円以上								
	3 万円以上 10 万円未満								
	10 万円以上								
	3 万円以上 10 万円未満								
	10 万円以上								
	3 万円以上 10 万円未満								
	10 万円以上								

(表5の3)

農業関係被害報告（中間・確定） 農業政策課								
災害の名称			災害発生日時			年 月 日 時		
			報 告 日 時			月 日 時 現在		
地域の別								計
農作物	水 稲	被害面積 (ha)						
		うち30%以上 (ha)						
		減収量 (t)						
	その他の農作物	被害面積 (ha)						
		うち30%以上 (ha)						
		減収量 (t)						
	(種類: _____)							
	樹体被害	被害面積 (ha)						
		被害額 (千円)						
		(種類: _____)						
計	被害面積 (ha)							
	被害額 (千円)							
施設	建 物							
	温 室 (ガ ラ ス 張)							
	プ ラ ス チ ッ ク ハ ウ ス							
	構 築 物							
	計	件 数 (件)						
被害額 (千円)								
畜産物等	畜 産 物 ()							
	養 蚕 ()							
	そ の 他 ()							
	計	被害額 (千円)						
農地・農業用施設	農 地	被害か所数						
		被害面積 (ha)						
	農業用施設	被害か所数						
	計	被害か所数						
		被害額 (千円)						
被害額総計 (計)								
被害農業者 (家) 数 (戸)								

様式第6号 (林業関係被害)
(表6の1)

森林政策課

林業関係被害状況報告(速報 中間 確定)											
災害の名称						災害発生日時		月	日		
						報告日時		月	日		時現在
地域	内容	治山(林地崩壊)			治山施設		林道			その他	被害額計 千円
		箇所	面積 ha	被害額 千円	箇所	被害額 千円	路線	箇所	延長 m	被害額 千円	
摘要									前回(/)までの計		
									今回報告による計		
									差引		

(注) 本表は、森林政策課から危機管理防災課に報告する場合に用いる。
地域の欄の左欄を地域振興局、右欄を市町村にする等適宜区分する。

資料7 長野県防災行政無線設備の管理運営に関する協定

長野県防災行政無線設備の管理運営に関する協定

長野県（以下「甲」という。）と塩尻市（以下「乙」という。）とは、甲が所有する長野県防災行政無線設備の設置並びに管理及び運営について、次のとおり協定する。

（目的）

第1条 本協定は、災害対策に係る事務及び一般行政事務に関し、緊密な連絡を図るため、長野県防災行政無線設備の適切な管理及び運営について定める。

（設備の設置）

第2条 甲は、乙の敷地内に防災行政無線（衛星系）（以下「無線局」という。）設備を設置する。

- 2 無線局設備の内容は付表のとおりとする。
- 3 乙は、無線局設備の設置場所を無償で提供するものとする。
- 4 乙は、無線局を無償で利用できるものとする。

（付帯設備）

第3条 乙は、無線局に付帯する設備（以下「付帯設備」という。）を設置できるものとする。

- 2 付帯設備の内容は、付表-2のとおりとする。
- 3 乙は、付帯設備の全部又は一部の廃止若しくは増設をしようとするときは、あらかじめ甲に協議するものとする。

（経費の負担）

第4条 無線局設備の維持管理等の管理運営に要する経費の負担は、次の各号によるものとする。

（1） 甲が負担する経費

- ア 甲の都合により、無線局設備の変更工事をする場合の当該工事に要する経費
- イ 無線局設備の故障復旧に要する経費。（乙の責めに帰すべき事由により生じた経費を除く。）
- ウ 一般財団法人自治体衛星通信機構に対する費用（分担金）
- エ 甲が設置した無停電電源装置及び非常用発電機の蓄電池交換に要する経費

（2） 乙が負担する経費

- ア 乙の都合により、無線局設備の変更工事をする場合の当該工事に要する経費
- イ 乙の故意又は重大な過失により生じた損傷の修理に要する経費
- ウ 乙が利用する衛星通信サービス利用料
- エ 無線局設備の運用に伴う電気料及び燃料費並びに端末機器の紙代及びトナー代
- オ その他無線局の管理、運営に要する経費

（3） 甲、乙協議して負担する経費

落雷等自然現象による重大な故障、耐用年数経過による陳腐化、総務大臣の指示により変更工事を必要とする場合等、根本的改造工事を必要とする場合の当該工事に要する経費

(無線局の増設)

第5条 乙が、事務の緊密な連絡を図るため新たに無線局の設置を希望するときは、甲、乙協議のうえ、無線局設備を設けることができるものとする。

2 前項の規定により設置した無線局設備の管理運営等については、甲、乙協議により決定するものとする。

(無線局の廃止)

第6条 無線局を廃止するときは、甲、乙協議のうえ行うものとする。

(協定外の事項)

第7条 この協定について疑義を生じたときは、甲、乙協議のうえ解決するものとする。

(協定の履行に必要な事項)

第8条 前各条に定めるもののほか、この協定の履行について必要な事項は、甲、乙協議のうえ決定するものとする。

附則

平成20年3月1日付け「長野県防災行政無線の管理運営に関する協定書」は廃止する。

以上のとおり協定した証として、この証書2通を作成し、双方記名押印のうえ、各自その1通を所持する。

平成30年3月16日

甲 長野県知事 阿部 守一

乙 塩尻市長 小口 利幸

(付表-1) 第2条関係

無線局設備 (塩尻市)

局種別 衛星系 (VSAT 局)

装置 (機器) 名	員 数	備 考
空中線設備 オフセットアンテナ アンテナ鋼管柱	1 基 1 本	1.2m φ 融雪付
衛星系 19 インチラック	1 架	端局装置、ルータ、L-2 SW、 防災交換機、保守用電話機 内臓 (庁舎交換機接続、IBN接続)
端末機器 一斉受令用パソコン 複合機 一斉受令表示装置 ホットライン表示機 防災用パソコン 防災電話機	1 台 1 台 2 台 1 台 1 台 2 台	執務室、宿直室等
通信機器 中継端子盤 光メディアコンバータ 端末用 L-SW 光成端箱	1 台 2 台 1 台 2 台	光成端箱内臓 光成端箱内臓
電源機器 無停電電源装置 耐雷トランス 交流分電盤 非常用発電機	1 台 1 台 1 台 —	汎用 3kVA 5kVA (庁舎非常用発電機回路接続)
その他	—	

(付表-2) 第3条関係

付帯設備 (塩尻市)

装置 (機器) 名		備 考
受信機器 デジタル映像受信機 (IRD) J-ALERT	— —	(独自アンテナ接続)
端末機器・通信機器・電源機器 光メディアコンバータ	2台	

◎活動体制関係

資料8 塩尻市防災会議条例

塩尻市防災会議条例

昭和 38 年 3 月 13 日

条例第 6 号

改正 昭和 48 年 10 月 1 日 条例第 33 号

平成 5 年 3 月 25 日 条例第 17 号

平成 7 年 3 月 23 日 条例第 1 号

平成 12 年 3 月 24 日 条例第 1 号

平成 24 年 9 月 27 日 条例第 23 号

(目的)

第 1 条 この条例は、災害対策基本法（昭和 36 年法律第 223 号）第 16 条第 6 項の規定に基づき、塩尻市防災会議（以下「防災会議」という。）の所掌事務及び組織を定めることを目的とする。

(所掌事務)

第 2 条 防災会議は、次に掲げる事務をつかさどる。

- (1) 塩尻市地域防災計画を作成し、及びその実施を推進すること。
- (2) 塩尻市水防計画その他水防に関し重要な事項を調査審議すること。
- (3) 市長の諮問に応じて市の地域に係る防災に関する重要事項を審議すること。
- (4) 前号に規定する重要事項に関し、市長に意見を述べること。
- (5) 前各号に掲げるもののほか、法律又はこれに基づく政令によりその権限に属する事務

(会長及び委員)

第 3 条 防災会議は、会長及び委員をもって組織する。

2 会長は、市長をもって充てる。

3 会長は、会務を総理する。

4 会長に事故があるときは、あらかじめその指名する委員がその職務を代理する。

5 委員は、次に掲げる者をもって充てる。

- (1) 指定地方行政機関の職員のうちから市長が任命する者
- (2) 長野県の知事の部内の職員のうちから市長が任命する者
- (3) 長野県警察の警察官のうちから市長が任命する者
- (4) 市長がその部内の職員のうちから指名する者
- (5) 教育長
- (6) 消防団長
- (7) 松本広域連合消防長
- (8) 指定公共機関又は指定地方公共機関の職員のうちから市長が任命する者
- (9) 自主防災組織を構成する者又は学識経験のある者のうちから市長が任命する者
- (10) その他市長が特に必要と認め任命する者

6 前項第 8 号から第 10 号の委員の任期は 2 年とする。ただし、補欠の委員の任期は、その前任者の残任期間とする。

7 前項の委員は、再任されることができる。

(専門委員)

第4条 防災会議に専門の事項を調査させるため、専門委員を置くことができる。

2 専門委員は、関係地方行政機関の職員、県の職員、市の職員、関係指定公共機関の職員、関係指定地方公共機関の職員及び学識経験のある者のうちから、市長が任命する。

3 専門委員は、当該専門の事項に関する調査が終了したときは、解任されるものとする。

(議事等)

第5条 前各条に定めるもののほか、防災会議の議事その他防災会議の運営に関し必要な事項は、会長が防災会議に諮って定める。

附則

この条例は、公布の日から施行する。

附則(昭和48年10月1日条例第33号)

この条例は、公布の日から施行する。

附則(平成5年3月25日条例第17号)

この条例は、平成5年4月1日から施行する。

附則(平成7年3月23日条例第1号)

この条例は、公布の日から施行する。

附則(平成12年3月24日条例第1号抄)

(施行期日)

第1条 この条例は、平成12年4月1日から施行する。

附則(平成24年9月27日条例第23号抄)

(施行期日)

1 この条例は、公布の日から施行する。

(塩尻市防災会議条例の一部改正に伴う経過措置)

2 この条例の施行の際現に第1条の規定による改正前の塩尻市防災会議条例の規定に基づく委員である者は、第1条の規定による改正後の塩尻市防災会議条例(以下「新条例」という。)の規定に基づく委員とみなす。

3 この条例の施行の日から平成26年3月31日までの間に委員となる者の任期は、新条例第3条第6項の規定にかかわらず、平成26年3月31日までとする。

資料9 塩尻市防災会議運営規程

塩尻市防災会議運営規程

(昭和49年2月14日制定)

(趣旨)

第1条 この規程は、塩尻市防災会議条例（昭和38年塩尻市条例第6号）第5条の規定に基づき、塩尻市防災会議（以下「防災会議」という。）の議事その他運営に関し、必要な事項を定めるものとする。

(会議)

第2条 防災会議は、会長が招集する。

2 委員は、防災会議の必要があると認めるときは、会長に会議の招集を求めることができる。

3 防災会議の招集は、開会の日前7日までに委員に通知しなければならない。ただし、急を要する場合は、この限りでない。

(防災会議の委任による処理)

第3条 防災会議の権限に属する事項で、その議決により特に指定したものは、会長において処理することができる。

2 会長は、前項の規定により処理したときは、次の防災会議に報告しなければならない。

(専門委員)

第4条 専門委員は、防災会議に出席して意見を述べることができる。

附則

この規程は、昭和49年2月14日から施行する。

資料 10 塩尻市防災会議の権限に属する事項のうち会長が処理できる事項について

塩尻市防災会議の権限に属する事項のうち会長が処理できる事項について

(昭和49年2月14日議決)

塩尻市防災会議運営規程第3条の規定により、次の事項は、会長において処理することができる。

- 1 塩尻市の地域に係る災害が発生した場合において、当該災害に関する情報を収集すること。
- 2 塩尻市の地域に係る災害が発生した場合において、当該災害に係る災害対策本部の設置に関すること。
- 3 塩尻市地域防災計画の軽微な変更に関すること。

資料 11 塩尻市防災会議委員・専門委員名簿

塩尻市防災会議委員名簿

	機関及び役職名
会長	塩尻市長
第1号委員	長野国道事務所副所長
	飯田国道事務所木曾維持出張所長
	陸上自衛隊第13普通科連隊本部管理中隊長
第2号委員	松本地域振興局長
	松本建設事務所長
	松本保健福祉事務所長
	長野県企業局松塩水道用水管理事務所長
	松本空港管理事務所長
第3号委員	長野県塩尻警察署長
第4号委員	塩尻市副市長
第5号委員	塩尻市教育長
第6号委員	塩尻市消防団長
第7号委員	松本広域連合消防長
第8号委員	東日本旅客鉄道(株)塩尻駅長
	東日本電信電話(株)長野支店災害対策室長
	中部電力パワーグリッド(株)松本営業所長
第10号委員	塩筑医師会長
	塩筑歯科医師会
	木曾広域消防本部消防長
	塩尻商工会議所会頭
	塩尻市建設業協会 会長
	塩尻市水道事業協同組合 理事長
	洗馬農業協同組合代表理事組合長
	松本ハイランド農業協同組合塩尻支所担当理事
	塩尻市区長会 理事
	公益社団法人 長野県看護協会
	一般社団法人 松本薬剤師会
	塩尻市赤十字奉仕団
	社会福祉法人 塩尻市社会福祉協議会
	塩尻市ボランティア連絡協議会
	塩尻市友愛クラブ連合会
	塩尻市聴覚障害者協会

資料 12 塩尻市災害対策本部条例

塩尻市災害対策本部条例

(昭和38年3月13日条例第7号)

(目的)

第1条 この条例は、災害対策基本法（昭和36年法律第223号）第23条第8項の規定に基づき、塩尻市災害対策本部に関し必要な事項を定めることを目的とする。

(組織)

第2条 災害対策本部長は、災害対策本部の事務を総括し、所部の職員を指揮監督する。

2 災害対策副本部長は、災害対策本部長を助け、災害対策本部長に事故があるときは、その職務を代理する。

3 災害対策本部員は災害対策本部長の命を受け、災害対策本部の事務に従事する。

(部)

第3条 災害対策本部長は必要と認めるときは、災害対策本部に部を置くことができる。

2 部に属すべき災害対策本部員は災害対策本部長が指名する。

3 部に部長を置き、災害対策本部長の指名する災害対策本部員がこれに当る。

4 部長は、部の事務を掌理する。

(現地災害対策本部)

第4条 現地災害対策本部に現地災害対策本部長及び現地災害対策本部員その他の職員を置き、災害対策副本部長、災害対策本部員その他の職員のうちから災害対策本部長が指名する者をもって充てる。

2 現地災害対策本部長は、現地災害対策本部の事務を掌理する。

(補則)

第5条 前各条に定めるもののほか、災害対策本部に関し必要な事項は、災害対策本部長が定める。

附 則

この条例は、公布の日から施行する。

附 則（平成9年6月23日条例第26号）

この条例は、公布の日から施行する。

附 則（平成24年9月27日条例第23号抄）

(施行期日)

1 この条例は、公布の日から施行する。

資料 13 災害等の連絡系統図

災害等の連絡系統図

《火災》

消防局（メール）

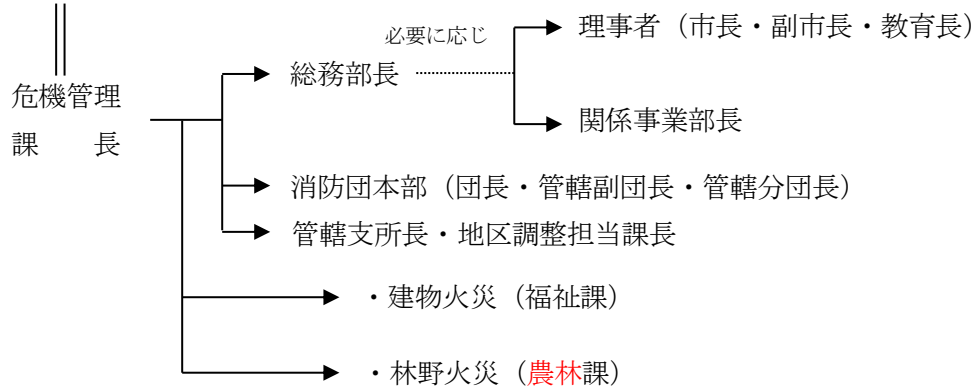

《火災を除く災害（平日）》

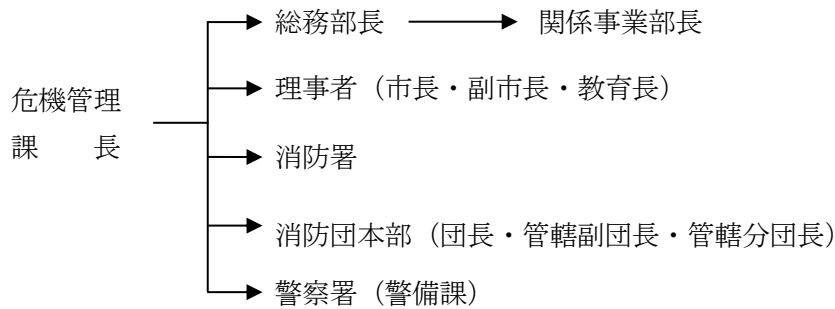

（休・祝日・夜間）

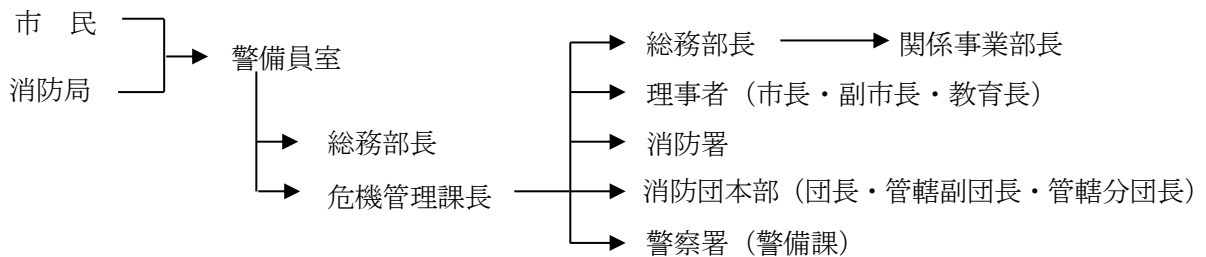

《状況、結果報告》

危機管理課長

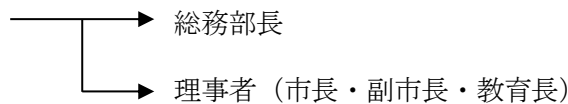

資料 14 スピーカー付庁用車輛

車輛No.	車名	登録番号	配属	カギ保管場所
600	トヨタ フィールダー	松本 800 す 2431	危機管理課	危機管理課
633	スバル フォレスター	松本 800 す 3980	危機管理課	危機管理課
319	ダイハツ アトレー	松本 580 く 4540	公共施設 マネジメント課	公共施設 マネジメント課
511	ダイハツ アトレー	松本 580 く 4539	公共施設 マネジメント課	公共施設 マネジメント課
215	スズキ エブリィ	松本 480 う 7987	都市計画課	都市計画課
611	スバル フォレスター	松本 800 す 2809	農 林 課	農 林 課
589	トヨタ ラブフォー	松本 800 す 1576	建 設 課	建 設 課
128	ニッサン ノート	松本 500 み 286	福 祉 課	福 祉 課
5	ダイハツ ハイゼット	松本 480 け 3381	水道事業部	水道事業部
8	マツダ ボンゴトラック	松本 400 す 1634	水道事業部	水道事業部
12	ニッサン エクストレイル	松本 800 す 4240	水道事業部	水道事業部
14	スバル フォレスター	松本 800 す 2486	水道事業部	水道事業部
15	ニッサン エーディー	松本 800 さ 8955	水道事業部	水道事業部
16	スズキ エブリィバン	松本 480 え 8037	水道事業部	水道事業部
24	ダイハツ ハイゼット	松本 480 き 589	水道事業部	水道事業部
18	日野 デュトロ給水車	松本 800 す 3531	水道事業部	水道事業部
19	イスズ エルフ給水車	松本 800 さ 6609	水道事業部	水道事業部

※ 公用車駐車場南側倉庫には、スピーカセット（マグネットタイプ。アンプは助手席等に置く方式）10台を保管している。

資料 15 同報系防災行政無線設置場所一覧表

檜川地区以外

NO	地 区	子 局 名	住 所	アンサー バック	中継局
1	大門地区	市役所	大門七番町 3-3		
2	大門地区	塩尻西小学校	大門五番町 2072-2	○	
3	大門地区	塩尻情報プラザ	大門八番町 514-5		
4	大門地区	大門三番町公園	大門三番町 344-1		
5	大門地区	桔梗公園	大門桔梗町 113-1		
6	大門地区	大門七区ふれあい公園	大字大門 526-39		
7	大門地区	大門七区第一公民館	大門桔梗ヶ原 76-5		
8	大門地区	原中央公園	大門幸町 600		
9	大門地区	大門北公園	大字大門 2-1		
10	大門地区	田川町公民館	大門田川町 150-8		
11	大門地区	塩尻中学校	大小屋 102-2	○	
12	塩尻東地区	塩尻東小学校	塩尻町 419-2	○	
13	塩尻東地区	塩尻東支所	塩尻町 648-1	○	
14	塩尻東地区	塩尻 5 部詰所	栈敷 399-7		
15	塩尻東地区	上西条公民館	上西条 661-4		
16	塩尻東地区	松原区公園	上西条 127-2		
17	塩尻東地区	塩尻 2 部詰所	中西条 218-2		
18	塩尻東地区	みずほ保育園	長畝 260-1		
19	塩尻東地区	町区公民館	塩尻町 447		
20	塩尻東地区	金井公民館	金井 58		
21	塩尻東地区	小坂田公園	塩尻町 1141		
22	塩尻東地区	柿沢公民館	柿沢 529		
23	塩尻東地区	みどり湖駅広場	峰原 173-4		
24	塩尻東地区	みどり湖国地公園	みどり湖 209-38		
25	塩尻東地区	東山グラウンド	旧塩尻 1638		
26	塩尻東地区	上柿沢集会所	柿沢 892-3		
27	高出地区	桔梗小学校	広丘高出 1486-193	○	
28	高出地区	高校北通線緑地	広丘高出 2102-2		
29	高出地区	広丘 5 部詰所	広丘高出 384-3		
30	高出地区	高出和手集会所	広丘高出 873-4		
31	高出地区	高出地区センター	広丘高出 1819-1	○	

NO	地 区	子 局 名	住 所	アンサー バック	中継局
32	高出地区	高出四区緑地	広丘高出 2210-27		
33	高出地区	高出五区緑地	広丘堅石 2145-314		
34	高出地区	高出二区緑地	広丘高出 1967-21		
35	高出地区	高出下村運動場	広丘高出 1918		
36	高出地区	高出ふれあい広場	広丘高出 1488-1		
37	片丘地区	片丘支所	片丘 4758-7	○	
38	片丘地区	南熊井中挟	片丘 10291-2		
39	片丘地区	南中集落センター	片丘 10345-10		
40	片丘地区	旧片丘南部保育園	片丘 10443		
41	片丘地区	立小路	片丘 7924-3		
42	片丘地区	大沢ノ堤北	片丘 8908-3		
43	片丘地区	北村集会所西	片丘 5213-5		
44	片丘地区	千本原集会所北	片丘 7300-24		
45	片丘地区	内田原調整池	片丘 5010-117		
46	片丘地区	北熊井公民館	片丘 8783-1		
47	片丘地区	中原集会所西	片丘 5761-2	○	○
48	片丘地区	片丘保育園	片丘 4935-2		
49	片丘地区	南内田公民館東	片丘 6710-2		
50	片丘地区	宮北集会所	片丘 6470-4		
51	片丘地区	県教育センター北	片丘 7201-6		
52	片丘地区	今泉	片丘 9828-43		
53	広丘地区	広丘小学校	広丘原新田 122	○	
54	広丘地区	八幡水園公園	広丘野村 2053-1		
55	広丘地区	丘中学校	広丘野村 1788	○	
56	広丘地区	角前グリーン	広丘野村 1850-2		
57	広丘地区	堅石原東緑地	広丘堅石 1498-12		
58	広丘地区	広丘支所	広丘野村 2069-1	○	
59	広丘地区	原新田公民館	広丘原新田 224-1		
60	広丘地区	野村第二公民館	広丘野村 836-2		
61	広丘地区	堅石公民館	広丘堅石 1269-3		
62	広丘地区	金塚公園	広丘野村 899-1		
63	広丘地区	野村わんぱく広場	広丘野村 1788-404		
64	広丘地区	歯科大南	広丘郷原 1765-262		

N0	地 区	子 局 名	住 所	アンサー バック	中継局
65	広丘地区	郷原南緑地	広丘郷原 1763-194		
66	広丘地区	堅石東公園	広丘堅石 157-5		
67	広丘地区	広陵中学校	広丘堅石 457-4	○	
68	広丘地区	堅石北緑地	広丘堅石 59-9		
69	広丘地区	旧広丘 1 部詰所	広丘郷原 627-5		
70	広丘地区	桔梗荘	広丘郷原 1682-2		
71	広丘地区	サラダ公園	宗賀 1299-264		
72	吉田地区	市営吉田団地	広丘吉田 1245-2		
73	吉田地区	吉田支所	広丘吉田 2901-3	○	
74	吉田地区	吉田小学校	広丘吉田 1097-2	○	
75	吉田地区	下吉田集会所	広丘吉田 257-2		
76	吉田地区	吉田北	広丘吉田 360-16		
77	吉田地区	田川の郷	広丘吉田 2219-1		
78	吉田地区	吉田原元気っ子公園	広丘吉田 3045		
79	吉田地区	道西集会所	広丘吉田 749-23		
80	吉田地区	若宮公園	広丘吉田 10-5		
81	吉田地区	八幡原児童公園	広丘吉田 560-1		
82	洗馬地区	洗馬支所	洗馬 2550-2	○	
83	洗馬地区	芦ノ田団地	洗馬 2680-98		
84	洗馬地区	岩垂教員住宅	洗馬 6245-13		
85	洗馬地区	岩垂公民館	洗馬 5709		
86	洗馬地区	歴史の里資料館	洗馬 2323-4		
87	洗馬地区	上組生産振興センター	洗馬 753		
88	洗馬地区	柏茂会館	洗馬 4007-1		
89	洗馬地区	下小曾部集落センター	洗馬 5128-2		
90	洗馬地区	上小曾部転作センター	洗馬 3857-1	○	
91	洗馬地区	旧小曾部保育園	洗馬 3704-1	○	○
92	洗馬地区	太田公民館北	洗馬 361-8		
93	洗馬地区	原口教員住宅	洗馬 7099-9		
94	洗馬地区	梨の木北	洗馬 600-156		
95	洗馬地区	新田集会所	洗馬 5639-1		
96	洗馬地区	芦ノ田浄水場	洗馬 2858-2		
97	洗馬地区	上組詰所	洗馬 1880-17		

NO	地 区	子 局 名	住 所	アンサー バック	中継局
98	洗馬地区	下平	宗賀 3116-3		
99	洗馬地区	小曾部大橋	洗馬 4981-2		
100	洗馬地区	上小曾部大沢口	洗馬 4108-12		
101	洗馬地区	上小曾部観音澤	洗馬 4336-3		
102	洗馬地区	上小曾部高畑	洗馬 4358-3		
103	洗馬地区	上小曾部白石	洗馬 4128-6		
104	宗賀地区	宗賀支所	宗賀 2658-1	○	
105	宗賀地区	桔梗ヶ原公民館	宗賀 71-591		
106	宗賀地区	塩尻西部中学校	宗賀 1461-2	○	
107	宗賀地区	塩尻西部中学校西	宗賀 1461-2		○
108	宗賀地区	昭電グランド南	宗賀 879-28		
109	宗賀地区	旧宗賀北部保育園	宗賀 794-3		
110	宗賀地区	すがのの郷	宗賀 1298-514		
111	宗賀地区	大堤公園	宗賀 2029		
112	宗賀地区	洗馬公民館	宗賀 2746-3		
113	宗賀地区	牧野公民館	宗賀 3847-1		
114	宗賀地区	旧宗賀南部保育園	宗賀 4292-5		
115	宗賀地区	本山公民館	宗賀 4992		
116	宗賀地区	牧野団地公園	宗賀 5275-1		
117	宗賀地区	日出塩公民館	宗賀 6143-1		
118	宗賀地区	平出博物館駐車場	宗賀 1663-2		
119	北小野地区	両小野中学校	北小野 2883-4	○	
120	北小野地区	古町公民館	北小野 2671-1		
121	北小野地区	北小野支所	北小野 48	○	
122	北小野地区	上田公民館	北小野 779-1		
123	北小野地区	勝弦南	北小野 1397-1		
124	北小野地区	勝弦小グランド	北小野 4508-2	○	○
125	北小野地区	塩嶺別荘地 しらかば	北小野 4133-5		
126	北小野地区	塩嶺別荘地 アルプス	旧塩尻 1410-117		
127	北小野地区	チロルの森	北小野 5043		

檜川地区

NO	地 区	子 局 名	住 所	アンサー バック	中継局
128	贄川	桜沢	贄川 294 番地 10		
129	贄川	片平	贄川 432 番地 8		
130	贄川	若神子 (贄川北部多目的集会所)	贄川 690 番地 4		
131	贄川	中畑	贄川 823 番地口		
132	贄川	贄川小学校(専門学校前)	贄川 1219 番地 3	○	
133	贄川	贄川(贄川公民館)	贄川 1599 番地 2		
134	贄川	運動場(檜川運動場前)	贄川 2085 番地 3		
135	贄川	桃岡	贄川 2124 番地 6		
136	贄川	長瀬	贄川 2390 番地ハ		
137	木曾平沢	道の駅 (道の駅木曾ならかわ)	木曾平沢 2272 番地 7		
138	木曾平沢	駅下(木曾平沢駅下)	木曾平沢 1959 番地		
139	木曾平沢	旭町(萌生の里)	木曾平沢 2415 番地		
140	木曾平沢	太田(木曾平沢太田)	木曾平沢 1932 番地 1		
141	木曾平沢	檜川支所	木曾平沢 1451 番地 138	○	
142	奈良井	ケミ(奈良井三ノ段)	奈良井 387 番地 80		
143	奈良井	八幡(八幡宮)	奈良井 1123 番地 1		
144	奈良井	公民館(池ノ沢)	奈良井 395 番地		
145	奈良井	天照沢	奈良井 1262 番地		
146	奈良井	ならい荘(旧ならい荘)	奈良井 56 番地 1		
147	木曾平沢	役場(旧支所)	木曾平沢 2221 番地		

資料 16 移動系防災行政無線呼出番号一覧表

呼出番号	局名称 (全角 10 文字以内)	ふりがな (5 文字以内)	グループ番号 (所属グループ)	種別	備考
100	統制台	とうせいだ	— — — — —	統制台	危機管理課
101	データ伝送装置	でーたでん	— — — — —	統制台	〃
105	区長連絡用 1	くちよう 1	F99 F00 F24	統制局	〃
106	区長連絡用 2	くちよう 2	F99 F00 F24	統制局	〃
200	消防防災課 1	ぼさい 1	F99 F00 F01 F02 F11	携帯型	〃
201	消防防災課 2	ぼさい 2	F99 F00 F01 F02 F11	携帯型	〃
202	消防防災課 3	ぼさい 3	F99 F00 F01 F02 F11	携帯型	〃
203	消防防災課 4	ぼさい 4	F99 F00 F01 F02 F11	車載型	〃
204	消防防災課 5	ぼさい 5	F99 F00 F01 F02 F11	車載型	〃
205	アマチュア無線 1	あま 1	F99 F00	携帯型	
206	庶務課 1	しよむ 1	F99 F00 F01 F02	携帯型	総務人事課
207	庶務課 2	しよむ 2	F99 F00 F01 F02	携帯型	〃
208	庶務課 3	しよむ 3	F99 F00 F01 F02	車載型	〃
209	庶務課 4	しよむ 4	F99 F00 F01 F02	車載型	〃
210	庶務課 5	しよむ 5	F99 F00 F01 F02	車載型	〃
211	庶務課 6	しよむ 6	F99 F00 F01 F02	車載型	〃
212	庶務課 7	しよむ 7	F99 F00 F01 F02	車載型	〃
213	庶務課 8	しよむ 8	F99 F00 F01 F02	車載型	〃
214	警備員室 1	けいび 1	F99 F00 F01 F02	携帯型	
215	地域振興課 1	ちいき 1	F99 F00 F01 F10 F24	携帯型	
216	大門調整担当 1	だいもん 1	F99 F00 F01 F10 F25	携帯型	大門地区センター
217	大門調整担当 2	だいもん 2	F99 F00 F01 F10 F25	車載型	〃
218	大門調整担当 3	だいもん 3	F99 F00 F01 F10 F25	半固定	〃
219	塩尻東支所 1	ひがしし 1	F99 F00 F01 F10 F26	携帯型	
220	塩尻東支所 2	ひがしし 2	F99 F00 F01 F10 F26	車載型	
221	塩尻東支所 3	ひがしし 3	F99 F00 F01 F10 F26	半固定	
222	片丘支所 1	かたおか 1	F99 F00 F01 F10 F27	携帯型	
223	片丘支所 2	かたおか 2	F99 F00 F01 F10 F27	車載型	
224	片丘支所 3	かたおか 3	F99 F00 F01 F10 F27	半固定	
225	広丘支所 1	ひろおか 1	F99 F00 F01 F10 F28	携帯型	
226	広丘支所 2	ひろおか 2	F99 F00 F01 F10 F28	車載型	
227	広丘支所 3	ひろおか 3	F99 F00 F01 F10 F28	半固定	

呼出番号	局名称 (全角 10 文字以内)	ふりがな (5 文字以内)	グループ番号 (所属グループ)	種別	備考
228	高出調整担当 1	たかいで 1	F99 F00 F01 F10 F29	携帯型	高出地区センター
229	高出調整担当 2	たかいで 2	F99 F00 F01 F10 F29	車載型	〃
230	高出調整担当 3	たかいで 3	F99 F00 F01 F10 F29	半固定	〃
231	吉田支所 1	よしだし 1	F99 F00 F01 F10 F30	携帯型	
232	吉田支所 2	よしだし 2	F99 F00 F01 F10 F30	車載型	
233	吉田支所 3	よしだし 3	F99 F00 F01 F10 F30	半固定	
234	洗馬支所 1	せばし 1	F99 F00 F01 F10 F31	携帯型	
235	洗馬支所 2	せばし 2	F99 F00 F01 F10 F31	車載型	
236	洗馬支所 3	せばし 3	F99 F00 F01 F10 F31	半固定	
237	宗賀支所 1	そうがし 1	F99 F00 F01 F10 F32	携帯型	
238	宗賀支所 2	そうがし 2	F99 F00 F01 F10 F32	車載型	
239	宗賀支所 3	そうがし 3	F99 F00 F01 F10 F32	半固定	
240	北小野支所 1	きたおの 1	F99 F00 F01 F10 F33	携帯型	
241	北小野支所 2	きたおの 2	F99 F00 F01 F10 F33	車載型	
242	北小野支所 3	きたおの 3	F99 F00 F01 F10 F33	半固定	
243	檜川支所 1	ならかわ 1	F99 F00 F01 F10 F34	携帯型	
244	檜川支所 2	ならかわ 2	F99 F00 F01 F10 F34	車載型	
245	檜川支所 3	ならかわ 3	F99 F00 F01 F10 F34	半固定	
246	旧小曾部保育園	こそぶほい	F99 F00 F01	半固定	基地局内に設置
247	生活環境課 1	せいかつ 1	F99 F00 F01	携帯型	
248	福祉課 1	ふくし 1	F99 F00 F01 F03	携帯型	
249	福祉課 2	ふくし 2	F99 F00 F01 F03	車載型	
250	赤十字奉仕団 1	にちせき 1	F99 F00	携帯型	福祉課
251	老人福祉のむら 1	ろうじん 1	F99 F00	携帯型	
252	老人福祉田川 1	ろうじん 2	F99 F00	携帯型	
253	老人福祉すがの 1	ろうじん 3	F99 F00	携帯型	
254	老人福祉みどり 1	ろうじん 4	F99 F00	携帯型	ふれあいセンター東部
255	老人福祉百寿荘 1	ろうじん 5	F99 F00	携帯型	
256	社会福祉センター 1	ろうじん 6	F99 F00	携帯型	危機管理課
257	老人福祉施設組合 1	ろうじん 7	F99 F00	携帯型	
258	長寿課 1	ちよう 1	F99 F00 F01 F03	携帯型	
259	健康づくり課 1	けんこう 1	F99 F00 F01 F03 F23	携帯型	
260	健康づくり課 2	けんこう 2	F99 F00 F01 F03 F23	携帯型	

呼出 番号	局名称 (全角 10 文字以内)	ふりがな (5 文字以内)	グループ番号 (所属グループ)	種別	備考
261	健康づくり課 3	けんこう 3	F99 F00 F01 F03 F23	携帯型	
262	檜川診療所 1	ならしん 1	F99 F00 F01 F03 F23	携帯型	
263	農政課 1	のうせい 1	F99 F00 F01 F04	携帯型	
264	農政課 2	のうせい 2	F99 F00 F01 F04	携帯型	
265	森林課 1	しんりん 1	F99 F00 F01 F04	携帯型	
266	農政課 3	のうせい 3	F99 F00 F01 F04	車載型	
267	森林課 2	しんりん 2	F99 F00 F01 F04	車載型	
268	ブランド観光商工課 1	かんこう 1	F99 F00 F01 F04	携帯型	観光課
269	ブランド観光商工課 2	かんこう 2	F99 F00 F01 F04	携帯型	〃
270	建設課 1	けんせつ 1	F99 F00 F01 F05	携帯型	
271	建設課 2	けんせつ 2	F99 F00 F01 F05	携帯型	
272	建設課 3	けんせつ 3	F99 F00 F01 F05	携帯型	
273	建設課 4	けんせつ 4	F99 F00 F01 F05	車載型	
274	建設課 5	けんせつ 5	F99 F00 F01 F05	車載型	
275	建設課 6	けんせつ 6	F99 F00 F01 F05	車載型	
276	建設課 7	けんせつ 7	F99 F00 F01 F05	車載型	
277	建設課 8	けんせつ 8	F99 F00 F01 F05	車載型	
278	建設課 9	けんせつ 9	F99 F00 F01 F05	車載型	
279	都市計画課 1	としけい 1	F99 F00 F01 F05	携帯型	
280	まちづくり推進課 1	まちづく 1	F99 F00 F01 F05	携帯型	都市計画課
281	教育総務課 1	きょうい 1	F99 F00 F01 F06 F07	携帯型	
282	塩尻東小学校 1	ひがししよ	F99 F00 F07	携帯型	
283	塩尻西小学校 1	にししよ	F99 F00 F07	携帯型	
284	桔梗小学校 1	ききよしよ	F99 F00 F07	携帯型	
285	広丘小学校 1	ひろしよ	F99 F00 F07	携帯型	
286	吉田小学校 1	よしだしよ	F99 F00 F07	携帯型	
347	吉田小学校 2	よしだしよ	F99 F00 F07 F23	半固定型	保健室内設置
287	片丘小学校 1	かたしよ	F99 F00 F07	携帯型	
288	宗賀小学校 1	そうしよ	F99 F00 F07	携帯型	
289	洗馬小学校 1	せばしよ	F99 F00 F07	携帯型	
290	木曾檜川小学校 1	ならしよ	F99 F00 F07	携帯型	
291	両小野小学校 1	りようしよ	F99 F00 F07	携帯型	
292	塩尻中学校 1	しおちゆ	F99 F00 F07	携帯型	

呼出 番号	局名称 (全角 10 文字以内)	ふりがな (5 文字以内)	グループ番号 (所属グループ)	種別	備考
293	丘中学校 1	おかちゆ	F99 F00 F07	携帯型	
294	広陵中学校 1	こうちゆ	F99 F00 F07	携帯型	
295	塩尻西部中学校 1	せいちゆ	F99 F00 F07	携帯型	
296	檜川中学校 1	ならちゆ	F99 F00 F07	携帯型	
297	両小野中学校 1	りようちゆ	F99 F00 F07	携帯型	
298	檜川学校給食セン 1	ならきゆし	F99 F00 F01 F07	携帯型	
299	こども課 1	こどもか 1	F99 F00 F01 F06 F08	携帯型	
300	塩尻東保育園 1	ひがしほ	F99 F00 F01 F08	携帯型	
301	みずほ保育園 1	みずほほ	F99 F00 F01 F08	携帯型	
302	大門保育園 1	だいもんほ	F99 F00 F01 F08	携帯型	
303	日の出保育園 1	ひのでほ	F99 F00 F01 F08	携帯型	
304	宗賀中央保育園 1	そうがほ	F99 F00 F01 F08	携帯型	
305	片丘保育園 1	かたおかほ	F99 F00 F01 F08	携帯型	
306	高出保育園 1	たかいでほ	F99 F00 F01 F08	携帯型	
307	広丘野村保育園 1	にむらほ	F99 F00 F01 F08	携帯型	
308	吉田ひまわり保育園 1	ひまわりほ	F99 F00 F01 F08	携帯型	
309	吉田原保育園 1	よしだほ	F99 F00 F01 F08	携帯型	
310	広丘西保育園 1	ひろにしほ	F99 F00 F01 F08	携帯型	
311	広丘南保育園 1	ひろみなほ	F99 F00 F01 F08	携帯型	
312	妙義保育園 1	みようぎほ	F99 F00 F01 F08	携帯型	
313	北小野保育園 1	きたおのほ	F99 F00 F01 F08	携帯型	
314	檜川保育園 1	ならかわほ	F99 F00 F01 F08	携帯型	
315	塩尻児童館 1	しおじりじ	F99 F00 F01 F08	携帯型	
316	広丘児童館 1	ひろおかじ	F99 F00 F01 F08	携帯型	
317	吉田児童館 1	よしだじ	F99 F00 F01 F08	携帯型	
318	吉田児童館分館 1	よしだぶじ	F99 F00 F01 F08	携帯型	
319	塩尻東児童館 1	ひがしじ	F99 F00 F01 F08	携帯型	
320	宗賀児童館 1	そうがじ	F99 F00 F01 F08	携帯型	
321	大門児童館 1	だいもんじ	F99 F00 F01 F08	携帯型	
322	洗馬児童館 1	せばじ	F99 F00 F01 F08	携帯型	
323	片丘児童館 1	かたおかじ	F99 F00 F01 F08	携帯型	
324	生涯学習スポーツ課 1	しょうが 1	F99 F00 F01 F06	携帯型	社会教育スポーツ課
325	平出博物館 1	ひらはく 1	F99 F00 F01 F06	携帯型	

呼出番号	局名称 (全角 10 文字以内)	ふりがな (5 文字以内)	グループ番号 (所属グループ)	種別	備考
326	短歌館 1	たんか 1	F99 F00 F01 F06	携帯型	
327	自然博物館 1	しぜはく 1	F99 F00 F01 F06	携帯型	
328	生涯学習スポーツ課 2	しょうが 2	F99 F00 F01 F06	携帯型	社会教育スポーツ課
329	市立体育館 1	たいいく 1	F99 F00 F01 F06	携帯型	
330	交流支援課 1	こうりゆ 1	F99 F00 F01	携帯型	
331	上水道課 1	すいどう 1	F99 F00 F01 F09	携帯型	
332	上水道課 2	すいどう 2	F99 F00 F01 F09	携帯型	
333	上水道課 3	すいどう 3	F99 F00 F01 F09	携帯型	
334	上水道課 4	すいどう 4	F99 F00 F01 F09	車載型	
335	上水道課 5	すいどう 5	F99 F00 F01 F09	車載型	
336	浄水場 1	すいどう 6	F99 F00 F01 F09	携帯型	
337	松塩水道用水 1	しょうえん	F99 F00	携帯型	
338	下水道課 1	げすい 1	F99 F00 F01 F09	携帯型	
339	下水道課 2	げすい 2	F99 F00 F01 F09	携帯型	
340	下水道課 3	げすい 3	F99 F00 F01 F09	車載型	
341	下水道課 4	げすい 4	F99 F00 F01 F09	車載型	総務人事課車両
342	浄化センター 1	じようか 1	F99 F00 F01 F09	携帯型	
343	衛生センター 1	えいせい 1	F99 F00 F01 F09	携帯型	
344	議会事務局 1	ぎかい 1	F99 F00 F01	携帯型	
345	議会事務局 2	ぎかい 2	F99 F00 F01	携帯型	
346	議会事務局 3	ぎかい 3	F99 F00 F01	携帯型	
401	社会福祉協議会 1	しやきよ 1	F99 F00	携帯型	
402	社会福祉協議会 2	しやきよ 2	F99 F00	携帯型	
403	松本歯科大学 1	しかだい 1	F99 F00	携帯型	
404	塩尻警察署 1	けいさつ 1	F99 F00	携帯型	
405	塩尻警察署 2	けいさつ 2	F99 F00	携帯型	
406	交通安全協会 1	あんきよ 1	F99 F00	携帯型	
407	医師会 1	いしかい 1	F99 F00 F23	携帯型	
408	医師会 2	いしかい 2	F99 F00 F23	携帯型	
409	医師会 3	いしかい 3	F99 F00 F23	携帯型	
410	医師会 4	いしかい 4	F99 F00 F23	携帯型	
411	医師会 5	いしかい 5	F99 F00 F23	携帯型	
412	医師会 6	いしかい 6	F99 F00 F23	携帯型	

呼出番号	局名称 (全角 10 文字以内)	ふりがな (5 文字以内)	グループ番号 (所属グループ)	種別	備考
413	タクシー 1	たくし 1	F99 F00	携帯型	
414	タクシー 2	たくし 2	F99 F00	携帯型	
415	タクシー 3	たくし 3	F99 F00	携帯型	
416	塩尻駅 1	えき 1	F99 F00	携帯型	
501	塩尻消防 1	だん 0 0 1	F99 F00 F12 F20 F21 F22	携帯型	消防団本部
502	塩尻消防 2	だん 0 0 2	F99 F00 F12 F20 F21 F22	車載型	市消防隊
503	塩尻消防 3	だん 0 0 3	F99 F00 F12 F20 F21 F22	携帯型	消防団長
504	塩尻消防 4	だん 0 0 4	F99 F00 F12 F20 F21 F22	携帯型	塩尻消防署
505	塩尻消防 5	だん 0 0 5	F99 F00 F12 F20 F21 F22	携帯型	広丘消防署
506	塩尻消防 6	だん 0 0 6	F99 F00 F12 F20 F21 F22	携帯型	予備
507	塩尻消防 3 0	だん 0 3 0	F99 F00 F12 F13 F21	携帯型	塩尻分団
508	塩尻消防 3 1	だん 0 3 1	F99 F00 F12 F13 F21	携帯型	塩尻 1 部
509	塩尻消防 3 2	だん 0 3 2	F99 F00 F12 F13 F21	携帯型	塩尻 2 部
510	塩尻消防 3 3	だん 0 3 3	F99 F00 F12 F13 F21	携帯型	塩尻 3 部
511	塩尻消防 3 4	だん 0 3 4	F99 F00 F12 F13 F21	携帯型	塩尻 4 部
512	塩尻消防 3 5	だん 0 3 5	F99 F00 F12 F13 F21	携帯型	塩尻 5 部
513	塩尻消防 3 6	だん 0 3 6	F99 F00 F12 F13 F21	携帯型	塩尻 6 部
514	塩尻消防 3 7	だん 0 3 7	F99 F00 F12 F13 F21	携帯型	塩尻 7 部
515	塩尻消防 3 8	だん 0 3 8	F99 F00 F12 F13 F21	携帯型	塩尻 8 部
516	塩尻消防 3 9	だん 0 3 9	F99 F00 F12 F13 F21	携帯型	塩尻 9 部
517	塩尻消防 4 0	だん 0 4 0	F99 F00 F12 F13 F21	携帯型	塩尻 1 0 部
518	塩尻消防 4 1	だん 0 4 1	F99 F00 F12 F13 F21	車載型	塩尻 1 部車
519	塩尻消防 4 3	だん 0 4 3	F99 F00 F12 F13 F21	車載型	塩尻 3 部車
520	塩尻消防 5 0	だん 0 5 0	F99 F00 F12 F14 F20	携帯型	片丘分団
521	塩尻消防 5 1	だん 0 5 1	F99 F00 F12 F14 F20	携帯型	片丘 1 部
522	塩尻消防 5 2	だん 0 5 2	F99 F00 F12 F14 F20	携帯型	片丘 2 部
523	塩尻消防 5 3	だん 0 5 3	F99 F00 F12 F14 F20	携帯型	片丘 3 部
524	塩尻消防 5 4	だん 0 5 4	F99 F00 F12 F14 F20	車載型	片丘 2 部車
525	塩尻消防 6 0	だん 0 6 0	F99 F00 F12 F15 F20	携帯型	広丘分団
526	塩尻消防 6 1	だん 0 6 1	F99 F00 F12 F15 F20	携帯型	広丘 1 部
527	塩尻消防 6 2	だん 0 6 2	F99 F00 F12 F15 F20	携帯型	広丘 2 部
528	塩尻消防 6 3	だん 0 6 3	F99 F00 F12 F15 F20	携帯型	広丘 3 部
529	塩尻消防 6 4	だん 0 6 4	F99 F00 F12 F15 F20	携帯型	広丘 4 部

呼出番号	局名称 (全角 10 文字以内)	ふりがな (5 文字以内)	グループ番号 (所属グループ)	種別	備考
530	塩尻消防 6 5	だん 0 6 5	F99 F00 F12 F15 F20	携帯型	広丘 5 部
531	塩尻消防 6 6	だん 0 6 6	F99 F00 F12 F15 F20	携帯型	広丘 6 部
532	塩尻消防 6 7	だん 0 6 7	F99 F00 F12 F15 F20	車載型	広丘 6 部車
533	塩尻消防 7 0	だん 0 7 0	F99 F00 F12 F16 F22	携帯型	宗賀分団
534	塩尻消防 7 1	だん 0 7 1	F99 F00 F12 F16 F22	携帯型	宗賀 1 部
535	塩尻消防 7 2	だん 0 7 2	F99 F00 F12 F16 F22	携帯型	宗賀 2 部
536	塩尻消防 7 3	だん 0 7 3	F99 F00 F12 F16 F22	携帯型	宗賀 3 部
537	塩尻消防 7 4	だん 0 7 4	F99 F00 F12 F16 F22	携帯型	宗賀 4 部
538	塩尻消防 7 5	だん 0 7 5	F99 F00 F12 F16 F22	携帯型	宗賀 5 部
539	塩尻消防 7 6	だん 0 7 6	F99 F00 F12 F16 F22	携帯型	宗賀 6 部
540	塩尻消防 7 7	だん 0 7 7	F99 F00 F12 F16 F22	携帯型	宗賀 7 部
541	塩尻消防 7 8	だん 0 7 8	F99 F00 F12 F16 F22	車載型	宗賀 3 部車
542	塩尻消防 8 0	だん 0 8 0	F99 F00 F12 F17 F21	携帯型	北小野分団
543	塩尻消防 8 1	だん 0 8 1	F99 F00 F12 F17 F21	携帯型	北小野 1 部
544	塩尻消防 8 2	だん 0 8 2	F99 F00 F12 F17 F21	携帯型	北小野 2 部
545	塩尻消防 8 3	だん 0 8 3	F99 F00 F12 F17 F21	携帯型	北小野 3 部
546	塩尻消防 8 4	だん 0 8 4	F99 F00 F12 F17 F21	車載型	北小野 2 部車
547	塩尻消防 9 0	だん 0 9 0	F99 F00 F12 F18 F22	携帯型	洗馬分団
548	塩尻消防 9 1	だん 0 9 1	F99 F00 F12 F18 F22	携帯型	洗馬 1 部
549	塩尻消防 9 2	だん 0 9 2	F99 F00 F12 F18 F22	携帯型	洗馬 2 部
550	塩尻消防 9 3	だん 0 9 3	F99 F00 F12 F18 F22	携帯型	洗馬 3 部
551	塩尻消防 9 4	だん 0 9 4	F99 F00 F12 F18 F22	携帯型	洗馬 4 部
552	塩尻消防 9 5	だん 0 9 5	F99 F00 F12 F18 F22	携帯型	洗馬 5 部
553	塩尻消防 9 6	だん 0 9 6	F99 F00 F12 F18 F22	携帯型	洗馬 6 部
554	塩尻消防 9 7	だん 0 9 7	F99 F00 F12 F18 F22	携帯型	洗馬 7 部
555	塩尻消防 9 8	だん 0 9 8	F99 F00 F12 F18 F22	車載型	洗馬 5 部車
556	塩尻消防 1 1 0	だん 1 1 0	F99 F00 F12 F19 F22	携帯型	檜川分団
557	塩尻消防 1 1 1	だん 1 1 1	F99 F00 F12 F19 F22	携帯型	檜川 1 部
558	塩尻消防 1 1 2	だん 1 1 2	F99 F00 F12 F19 F22	携帯型	檜川 2 部
559	塩尻消防 1 1 3	だん 1 1 3	F99 F00 F12 F19 F22	携帯型	檜川 3 部
560	塩尻消防 1 1 4	だん 1 1 4	F99 F00 F12 F19 F22	車載型	檜川 2 部車
561	塩尻消防 1 1 5	だん 1 1 5	F99 F00 F12 F20 F21 F22	携帯型	消防副団長
562	塩尻消防 1 1 6	だん 1 1 6	F99 F00 F12 F20 F21 F22	携帯型	消防副団長

呼出 番号	局名称 (全角 10 文字以内)	ふりがな (5 文字以内)	グループ番号 (所属グループ)	種別	備考
701	大門一番町区長	いちばん	F99 F00 F24 F25	携帯型	
702	大門二番町区長	にばん	F99 F00 F24 F25	携帯型	
703	大門三番町区長	さんばん	F99 F00 F24 F25	携帯型	
704	大門四番町区長	よんばん	F99 F00 F24 F25	携帯型	
705	大門五番町区長	ごばん	F99 F00 F24 F25	携帯型	
706	大門六番町区長	ろくばん	F99 F00 F24 F25	携帯型	
707	大門七番町区長	ななばん	F99 F00 F24 F25	携帯型	
708	大門八番町区長	はちばん	F99 F00 F24 F25	携帯型	
709	大門七区区長	ななく	F99 F00 F24 F25	携帯型	
710	大門田川町区長	たがわちよ	F99 F00 F24 F25	携帯型	
711	東山区長	ひがしやま	F99 F00 F24 F26	携帯型	
712	柿沢区長	かきざわ	F99 F00 F24 F26	携帯型	
713	金井区長	かない	F99 F00 F24 F26	携帯型	
714	上西条区長	かみにし	F99 F00 F24 F26	携帯型	
715	中西条区長	なかにし	F99 F00 F24 F26	携帯型	
716	下西条区長	しもにし	F99 F00 F24 F26	携帯型	
717	堀ノ内区長	ほりのうち	F99 F00 F24 F26	携帯型	
718	長畝区長	ながうね	F99 F00 F24 F26	携帯型	
719	棧敷区長	さじき	F99 F00 F24 F26	携帯型	
720	町区区長	まちく	F99 F00 F24 F26	携帯型	
721	松原区長	まつばら	F99 F00 F24 F26	携帯型	
722	みどり湖区長	みどりこ	F99 F00 F24 F26	携帯型	
723	峰原区長	みねはら	F99 F00 F24 F26	携帯型	
724	南内田区長	みなみうち	F99 F00 F24 F27	携帯型	
725	北熊井区長	きたくまい	F99 F00 F24 F27	携帯型	
726	南熊井区長	みなみくま	F99 F00 F24 F27	携帯型	
727	中挾区長	なかばさみ	F99 F00 F24 F27	携帯型	
728	君石区長	きみいし	F99 F00 F24 F27	携帯型	
729	内田原区長	うちだはら	F99 F00 F24 F27	携帯型	
730	原新区長	はらしんで	F99 F00 F24 F28	携帯型	
731	堅石区長	かたいし	F99 F00 F24 F28	携帯型	
732	郷原区長	ごうばら	F99 F00 F24 F28	携帯型	
733	野村区長	のむら	F99 F00 F24 F28	携帯型	

呼出 番号	局名称 (全角 10 文字以内)	ふりがな (5 文字以内)	グループ番号 (所属グループ)	種別	備考
734	高出一区区长	たかいち	F99 F00 F24 F29	携帯型	
735	高出二区区长	たかに	F99 F00 F24 F29	携帯型	
736	高出三区区长	たかさん	F99 F00 F24 F29	携帯型	
737	高出四区区长	たかよん	F99 F00 F24 F29	携帯型	
738	高出五区区长	たかご	F99 F00 F24 F29	携帯型	
739	吉田一区区长	よしいち	F99 F00 F24 F30	携帯型	
740	吉田二区区长	よしに	F99 F00 F24 F30	携帯型	
741	吉田三区区长	よしさん	F99 F00 F24 F30	携帯型	
742	吉田四区区长	よしよん	F99 F00 F24 F30	携帯型	
743	吉田五区区长	よしご	F99 F00 F24 F30	携帯型	
744	上組区长	かみくみ	F99 F00 F24 F31	携帯型	
745	元町区长	もとまち	F99 F00 F24 F31	携帯型	
746	芦ノ田区长	あしのた	F99 F00 F24 F31	携帯型	
747	太田区长	おおた	F99 F00 F24 F31	携帯型	
748	岩垂区长	いわだれ	F99 F00 F24 F31	携帯型	
749	下小曾部区长	しもこ	F99 F00 F24 F31	携帯型	
750	上小曾部区长	かみこ	F99 F00 F24 F31	携帯型	
751	桔梗ヶ原区长	ききよう	F99 F00 F24 F32	携帯型	
752	平出区长	ひらいで	F99 F00 F24 F32	携帯型	
753	床尾区长	とこお	F99 F00 F24 F32	携帯型	
754	洗馬区长	せば	F99 F00 F24 F32	携帯型	
755	牧野区长	まきの	F99 F00 F24 F32	携帯型	
756	本山区长	もとやま	F99 F00 F24 F32	携帯型	
757	日出塩区长	ひでしお	F99 F00 F24 F32	携帯型	
758	小井戸区长	こいど	F99 F00 F24 F32	携帯型	
759	古町区长	ふるまち	F99 F00 F24 F33	携帯型	
760	宮前区长	みやまえ	F99 F00 F24 F33	携帯型	
761	大出区长	おおいで	F99 F00 F24 F33	携帯型	
762	上田区长	うえだ	F99 F00 F24 F33	携帯型	
763	勝弦区长	かつつる	F99 F00 F24 F33	携帯型	
764	贛川区长	にえかわ	F99 F00 F24 F34	携帯型	
765	平沢区长	ひらさわ	F99 F00 F24 F34	携帯型	
766	奈良井区长	ならい	F99 F00 F24 F34	携帯型	

移動系防災行政無線 グループ一覧表

グループ番号	名称	ふりがな
F00	全一斉	00ぜんい
F01	市役所一斉	01しやく
F02	総務部	02そうむ
F03	健康福祉事業部	03けんこ
F04	産業振興事業部	04さんぎ
F05	建設事業部	05けんせ
F06	こども教育部	06こども
F07	小中学校一斉	07がっこ
F08	保育園児童館一斉	08ほいく
F09	水道事業部	09すいど
F10	支所一斉	10ししよ
F11	消防防災課	11しよぼ
F12	消防団一斉	12しだん
F13	塩尻分団	13しおぶ
F14	片丘分団	14かたぶ
F15	広丘分団	15ひろぶ
F16	宗賀分団	16そうぶ
F17	北小野分団	17きたぶ
F18	洗馬分団	18せばぶ
F19	檜川分団	19ならぶ

グループ番号	名称	ふりがな
F20	北部分団一斉	20ほくぶ
F21	中部分団一斉	21ちゆぶ
F22	南部分団一斉	22なんぶ
F23	本部医務班	23いむほ
F24	区長一斉	24くちよ
F25	大門地区区長一斉	25だいく
F26	塩尻東地区区長一斉	26しおく
F27	片丘地区区長一斉	27かたく
F28	広丘地区区長一斉	28ひろく
F29	高出地区区長一斉	29たかく
F30	吉田地区区長一斉	30よしく
F31	洗馬地区区長一斉	31せばく
F32	宗賀地区区長一斉	32そうく
F33	北小野地区区長一斉	33きたく
F34	檜川地区区長一斉	34ならく
F99	全一斉（応援通信）	99おうえ

(注) グループ番号F90～F99は応援通信用グループです。

F20	北部分団一斉	F14片丘分団、F15広丘分団
F21	中部分団一斉	F13塩尻分団、F17北小野分団
F22	南部分団一斉	F16宗賀分団、F18洗馬分団、F19檜川分団

◎広報・相互応援等関係

資料 17 塩尻市災害時応援協定等一覧表

塩尻市災害時応援協定等一覧表

1 市町村間の相互応援協定

No.	協定の名称	摘要	締結年月日	所在
1	消防相互応援協定	辰野町（消防団）	S41. 1. 1	県内
2	災害時相互応援協定	南伊豆町	H7. 10. 14	県外
3	長野県市町村災害時相互応援協定	県下 1 1 8 市町村 （現県下 7 7 市町村）	H8. 04. 01	県内
4	災害時相互応援協定	糸魚川市（H7. 10. 24 の協定から糸魚川市合併に伴う再協定）	H17. 07. 29	県外
5	災害時相互応援協定	袋井市	H19. 04. 01	県外

2 関係機関との協定等

No.	協定の名称	摘要	締結年月日	所在
1	消防職員の派遣に関する協定	（松本地域広域行政事務組合） 現松本広域連合	H5. 4. 1	県内
2	災害時の医療救護に関する協定（No.3 に対する覚書）	（松本地域広域行政事務組合） 現松本広域連合	H6. 4. 1	県内
3	災害時の医療救護に関する協定	社団法人塩筑医師会	H6. 4. 1	市内
4	災害時の郵便局との相互応援協定	塩尻市内郵便局	H30. 4. 1	市内
5	災害時における上下水道施設応急対策業務に関する協定	塩尻市水道事業協同組合	H10. 03. 21	市内
6	タクシー無線による災害時応援協定	塩尻地区タクシー連絡協議会	H10. 3. 21	市内
7	アマチュア無線による災害時応援協定	塩尻アマチュア無線クラブ	H10. 3. 21	市内
8	災害時におけるケーブルテレビ放送要請及び臨災局開設の委託に関する協定	（株）テレビ松本ケーブルビジョン （H14. 5. 24 の協定から見直し）	H25. 3. 26	県内
9	災害時における応急生活物資の調達に関する協定	塩尻商工会議所	H15. 12. 08	市内

2 関係機関との協定等（続き）

No.	協定の名称	摘要	締結年月日	所在
10	災害時における応急生活物資の調達に関する協定	松本ハイランド農業協同組合	R3. 5. 28	市内
11	災害時における応急生活物資の調達に関する協定	洗馬農業協同組合	H15. 12. 8	市内
12	災害時における緊急飲料水の供給に関する協定	洗馬農業協同組合	H16. 10. 1	市内
13	災害時における緊急飲料水の供給に関する協定（水道事業部と締結）	北陸コカ・コーラボトリング株式会社松本支店	H17. 11. 21	県内
14	災害時における応急生活物資の供給等に関する協定	生活協同組合コープながの	H17. 11. 21	県内
15	災害時における災害緊急放送に関する協定	エルシーブイ株式会社	H18. 10. 18	県内
16	災害時における情報収集に関する協定	株式会社グラフィック	H18. 12. 20	県内
17	災害時の歯科医療救護に関する協定	塩筑歯科医師会	H18. 12. 20	市内
18	災害時における公共施設応急対策業務に関する協定	塩尻市建設業協会 (H10. 3. 21 塩尻市建設事業協同組合から拡大)	H18. 12. 20	市内
	No.18 協定書 災害時協定に基づく担当区域の変更 21・22・25・26・27・28・29・30・3年度	塩尻市建設業協会		市内
19	災害時の公共施設緊急点検等の協力に関する協定	公益社団法人 長野県建築士会松筑支部	R3. 11. 15	市内
20	災害時における公共施設応急対策業務に関する協定	塩尻市電気工事協賛会	H20. 2. 20	市内
21	災害時における施設の提供及びボランティア等の派遣に関する協定【再協定】	松本歯科大学	R3. 2. 16	市内
22	災害時の歯科医療支援に関する協定	塩筑歯科医師会と塩筑木曾歯科技工士会 (No.13 を拡大)	H21. 3. 26	市内
23	災害発生時における避難者支援に関する【再協定】	株式会社信毎販売ふれあいネット(社名変更)・大門五番町・大門六番町・吉田一区	R2. 10. 1	市内

2 関係機関との協定等（続き）

No.	協定の名称	摘要	締結年月日	所在
24	災害時における公共施設応急対策業務に関する協定	建設業 12 社（建設業協会 非加入業者） ※令和 3 年度現在 5 社	H22. 6. 25	市内
24 内 訳	(1) 有限会社 三共テクニカル	協定解約（塩尻市建設業協会 加入）	③－18	
	(2) 長沢建設 有限会社	協定解約（倒産）	H22. 6. 25	市内
	(3) 株式会社 奨樹園	協定解約（塩尻市建設業協会 加入）	③－18	
	(4) 株式会社 メエップ	災害時における公共施設応急対 策業務協定	H22. 6. 25	県内
	(5) 有限会社 渡邊興行	災害時における公共施設応急対 策業務協定	H22. 6. 25	市内
	(6) 有限会社 丸谷建設	協定解約（塩尻市建設業協会 加入）	③－18	
	(7) 有限会社 住岡産業	協定解約（塩尻市建設業協会 加入）	③－18	
	(8) 株式会社 幸成建設（ア ズサから社名変更）	災害時における公共施設応急対 策業務協定	H28. 11. 28	市内
	(9) 山岸建設 株式会社	協定解約 H30.名簿から削 除？	H22. 6. 25	市内
	(10) 木曾土建工業 株式会社	災害時における公共施設応急対 策業務協定	H22. 6. 25	県内
	(11) 株式会社 白馬工業	協定解約（廃業）	H22. 6. 25	市内
	(12) 有限会社 アイ土木	災害時における公共施設応急対 策業務協定	H22. 6. 25	市内
(別)	株式会社 景観創造	別系統で応援協定締結	R1. 11. 1	⑦－54
(別)	株式会社 カネトモ	別系統で応援協定締結	R3. 7. 28	⑧－63
25	災害時における電気の保安 に関する協定	一般財団法人 中部電気 保安協会 長野支店	H24. 11. 20	県内
26	災害時における石油類燃料 の供給等に関する協定	長野県石油商業組合 長野県石油商業組合中信 支部	H25. 3. 27	県内
27	火災時における施設使用に 関する協定	長野県中信平右岸土地改 良区	H25. 8. 1	県内

2 関係機関との協定等（続き）

No.	協定の名称	摘要	締結年月日	所在
28	災害時におけるLPガスの供給等に係る協力に関する協定	長野LP協会松本支部 一般社団法人 長野県LPガス協会	H25. 11. 20	県内
29	災害時における福祉避難所の設置運営に関する協定	松塩筑木曾老人福祉施設組合	H27. 2. 3	県内
30	災害時における緊急飲料水の供給 に関する協定書	信州エコプロダクツ株式会社	H27. 3. 23	市内
31	災害時における美容サービス業務の提供に関する協定	長野県美容業衛生同業組合中信支部	H27. 4. 13	県内
32	災害時における理容サービス業務の提供に関する協定	長野県理容生活衛生同業組合塩尻支部	H27. 4. 13	市内
33	大規模災害発生時における帰宅困難者対応に関する協定	東日本旅客鉄道株式会社 長野支社	H27. 5. 25	県内
34	災害発生時における避難者支援に関する協定	社会福祉法人サン・ビジョン グレイスフル塩尻	H27. 5. 25	市内
35	災害時の医療救護活動に関する協定	一般社団法人 松本薬剤師会	H28. 1. 27	県内
36	防災啓発情報等の発信の相互協力に関する協定書	NTTタウンページ株式会社	H28. 1. 29	県外
37	災害時における物資提供に関する協定	株式会社アクティオ	H28. 5. 27	県内
38	災害時応急生活物資の供給等に関する覚書	生活クラブ生活協同組合 生活クラブ事業連合生活協同組合会	H28. 9. 21	県内
39	災害時における福祉避難所の設置・運営に関する協定	社会福祉法人 塩尻市社会福祉協議会	H28. 12. 27	市内
40	災害時における人的支援に関する協定	社会福祉法人 塩尻市社会福祉協議会	H28. 12. 27	市内
41	災害時における物資供給に関する協定	長野森紙業株式会社 塩尻事業所	H29. 2. 3	市内
42	災害発生時における避難者支援に関する協定	武居 博明	H29. 2. 20	市内
43	災害時における生活物資の供給協力に関する協定	株式会社 カインズ	H29. 3. 27	県外
44	災害時等における移動販売車による物資の供給等に関する協定	有限会社 塩尻建友	H29. 5. 15	市内

2 関係機関との協定等（続き）

No.	協定の名称	摘要	締結年月日	所在
45	災害時における資機材レンタルの協力に関する協定書	一般社団法人 日本建設機械レンタル協会 長野支部	H29. 10. 23	県内
46	災害時におけるラジオ放送の要請に関する協定書	エフエムまつもと株式会社	H29. 11. 28	県内
47	災害時の応急活動の連携に関する協定	長野県企業局	H30. 1. 25	県内
	災害時における福祉避難所の設置運営に関する協定【再協定】	松塩筑木曾老人福祉施設組合（H27. 2. 7の協定を変更）	H30. 6. 1	県内
	災害発生時における塩尻市と塩尻市内郵便局等の協力に関する協定【再協定】	塩尻市内郵便局等（H10. 3. 21の協定を見直し）	H30. 4. 1	県内
48	災害時における公共施設応急対策業務に関する協定	株式会社 降旗電業社塩尻支店 ※塩尻市電気工事協賛会非加盟業者	H30. 6. 1	市内
49	災害時における輸送業務等に関する協定【再協定】	塩尻地区タクシー連絡協議会（H10. 3. 21の協定を見直し）	H30. 6. 20	市内
	災害時における輸送業務に関する協定	一般社団法人 福寿会	H30. 6. 20	県内
50	災害時における生活物資の供給及び防災教育の支援に関する協定	興亜化成(株)・HARIO株式会社	H31. 2. 1	県内
51	災害時における相互協力に関する協定	中部電力パワーグリッド株式会社松本営業所	R1. 9. 4	県内
52	災害時におけるトレーラーハウス提供に関する協定	(株)カンバーランド・ジャパン	R1. 9. 4	県内
53	災害時における福祉用具等物資の供給等協力に関する協定	一般社団法人 日本福祉用具供給協会	R1. 9. 4	県外
54	災害時における公共施設応急対策業務に関する協定	(株) 景観創造	R1. 11. 1	市内
55	災害に係る情報発信等に関する協定	ヤフー(株)	R1. 11. 18	県外
56	災害時における被災者支援に関する協定【再協定】	長野県行政書士会松本支部	R3. 3. 1	県内

2 関係機関との協定等（続き）

No.	協定の名称	摘要	締結年月日	所在
57	災害時の医療救護についての協定書	松塩筑助産師会	R2. 10. 1	県内
58	災害時における宿泊施設・設備等の施設利用等に関する協定書	長野県総合教育センター	R2. 10. 19	県内
59	災害時における宿泊施設・設備等の施設利用等に関する協定書	長野県林業総合センター	R2. 10. 23	県内
60	災害時における福祉避難所の設置・運営に関する協定書	社会福祉法人 協立福祉会	R3. 3. 1	県内
61	塩尻市の地域防災力向上等に関する協定書	損害保険ジャパン(株) 長野支店	R3. 5. 13	県内
62	災害時における協力体制に関する協定書	(株)クア・アンド・ホテル 信州健康ランド	R3. 5. 13	市内
63	災害時における公共施設応急対策業務に関する協定（非協会員用）	株式会社 カネトモ	R3. 7. 28	市内
64	災害時における相互協力に関する協定書	東日本電信電話株式会社 長野支店	R3. 12. 1	県内
65	災害時におけるコミュニティエフエム放送に関する協定	しおじりコミュニティ放送株式会社	R4. 1. 27	県内
66	大規模災害時における応急対策業務に関する協定	長野県建設業協会松筑支部	R4. 3. 28	県内
67	災害時における相談業務に関する協定について	長野県弁護士会	R4. 5. 27	県内

◎救助・救急・医療関係

資料 18 病院及び診療所

(1) 救急告示医療機関(県防災計画、塩尻市内抜粋)

病院 診療所の別	名称及び所在地	開設者	電話番号
病院	医療法人元山会中村病院 塩尻市大字広丘高出 1614-2	医療法人	52-3321
病院	塩尻病院 塩尻市大門六番町 4-36	医療法人	52-0145
病院	桔梗ヶ原病院 塩尻市宗賀 1295	医療法人	54-0012

(2) 災害拠点病院 (県防災計画松本医療圏・木曽医療圏抜粋)

区分	病院名及び所在地	開設者	病床数	電話番号
地域災害拠点病院	信州大学医学部付属病院 松本市旭 3-1-1	国立大学法人	717	0263-35-4600
地域災害拠点病院	長野県立木曽病院 木曽町福島 6613-4	長野県立 病院機構	199	0264-22-2703
地域災害拠点病院 基幹災害拠点病院	長野赤十字病院 長野市若里 5-22-1	日赤県支部	680	026-226-4131

(3) 病院及び診療所

No.	医療機関名	所在地	診療科目	電話	F A X
1	赤羽医院	広丘原新田 335	内、精、小、皮、心内	54-4864	53-3761
2	荒井内科小児科医院	広丘吉田 1222-5	小、内、ア	58-3646	58-3646
3	飯沼クリニック	広丘野村 892-25	内、消、皮	54-3373	54-3373
4	今井医院	広丘吉田 3003	脳、外、内	58-1165	58-1167
5	上條医院耳鼻咽喉科	大門泉町 8-17	耳	52-8722	52-8740
6	小口内科医院	大門 868-217	内(夜間診療のみ)	51-0233	51-0233
7	桔梗ヶ原病院	宗賀 1295	内、外、小、耳、整、眼、 リハ、神内、消化器外科、 循環器内科、婦、精	54-0012	52-9315
8	広仁堂医院	広丘野村 1693-3	内、循環器内科、糖尿病 内科	52-1520	54-2330
9	こしはら内科クリニ ック	広丘吉田 551-5	内、神内	86-5480	86-5481
10	こまくさ 野村クリニック	広丘野村 2146	消、内、外	51-1121	51-1123

No.	医療機関名	所在地	診療科目	電話	F A X
11	しいな医院	大門桔梗町 14-16	耳、内、循環器内科	51-2933	51-2880
12	塩尻協立病院	棧敷 437	内、小、リハ、人工透析内 科、循環器内科	53-5353	53-5388
13	塩尻市国民健康保険 檜川診療所	木曾平沢 1475	内、外	(0264) 34-3500	(0264) 34-3590
14	塩尻病院	大門六番町 4-36	内、外、整、皮、リハ、胃 腸内科	52-0145	52-1232
15	しおはら小児科・皮膚 科クリニック	広丘郷原 1762- 321	皮、小	88-5265	88-5264
16	清水外科胃腸科医院	広丘吉田 294-2	外、整、皮、消化器内科、 肛門外科、乳腺外科	58-2474	57-5796
17	象先堂田村眼科医院	大門五番町 6-19	眼	52-2229	52-3981
18	たなべ泌尿器科クリ ニック	広丘野村 2152	泌尿器科、腎臓内科	88-8181	88-8182
19	種山医院	大門五番町 6-28	リハ、皮、整、内、麻	53-1010	52-1363
20	中村病院	広丘高出 1614-2	内、小、外、リハ、消化器 外科、循環器内科、神内	52-3321	52-9556
21	中山外科内科	大門八番町 10-3	外、内	53-1016	53-1016
22	奈良井医院	洗馬 2588-6	内、外、整、消	52-0695	52-1586
23	ひろおか上條クリニ ック	広丘原新田 11- 34	内、外、整、消化器内科、 肝臓内科、血液内科	52-3372	52-3910
24	ひろおかさくらレディー スウィメンズクリニック	広丘吉田 3191	産、婦	85-0013	85-0016
25	ふるや内科クリニッ ク	大門四番町 7-14	内、呼吸器内科	87-2280	87-2281
26	穂苺整形外科リウマ チクリニック	広丘野村 2054-6	整、リウ、リハ、訪問リハ	51-0333	51-0730
27	松本歯科大学病院	広丘郷原 1780	内、小、眼、耳、消化器内 科	51-2300	51-2345
28	まつだアイクリニッ ク	大門七番町 11-11	眼	52-0520	54-5571
29	緑ヶ丘青木医院	広丘郷原 1764	内、外、整、胃、リハ、麻	52-3777	52-3911
30	もみの木こども クリニック	広丘原新田 96-5	小	51-0753	51-0500

No.	医療機関名	所在地	診療科目	電話	F A X
31	百瀬医院	大門七番町 14-16	内、皮、循環器内科、呼吸器内科、消化器内科	52-0286	51-1334
32	柳沢内科クリニック	広丘吉田 3051	内、胃、小	59-7511	59-7512
33	横山内科医院	大門三番町 3-15	内、形、皮、糖尿病内科、美容皮膚科	52-3181	52-3228
34	耳鼻咽喉科 吉江医院	大門三番町 2-10	耳	52-0978	52-9719
35	吉田原耳鼻咽喉科	広丘吉田 3029	耳	85-0711	85-0511
36	かもいクリニック	広丘高出 2199-2	整	87-5773	87-6883

診療科

内－内科	心内－心療内科	呼－呼吸器科	消－消化器科	ア－アレルギー
胃－胃腸科	循－循環器科	リウ－リウマチ科	小－小児科	外－外科
形－形成外科	整－整形外科	脳－脳神経外科	皮－皮膚科	レ－レントゲン
肛－肛門科	産婦－産婦人科	眼－眼科	ペ－ペインクリニック	
耳－耳鼻咽喉科	リハ－リハビリテーション科		精－精神科	婦－婦人科
神内－神経内科	麻－麻酔科	産－産科	放－放射線科	

(4) 塩尻市内医療機関 (歯科)

No.	医療機関名	住所	電話	F A X
1	青木歯科医院	広丘高出 1486-723	53-6868	53-7866
2	あおば歯科	広丘吉田 3310	87-8585	87-8540
3	伊沢歯科医院	大門泉町 1-16	52-7617	54-4180
4	うすい歯科医院	木曾平沢 1746	(0264) 34-2856	(0264) 34-2749
5	内川歯科医院	広丘野村 2115	54-4111	53-4148
6	えんぱーく歯科クリニック	大門一番町 12-2 市民交流センター内 402	88-2372	88-2372
7	堅石よねだ歯科医院	広丘堅石 3113	88-5678	88-5675
8	鴨居歯科医院	大門一番町 16-14	52-0118	54-2121
9	かわしま歯科医院	大門 68-8	53-5050	54-2323
10	小松歯科医院	北小野 40-5	(0266) 46-3880	(0266) 46-3880
11	さいわい歯科医院	大門幸町 8-5	53-2058	50-7787
12	塩尻駅前なの花歯科クリニック	大門桔梗町 1-12 ステーション102コーポ 1B	53-7600	
13	清水歯科クリニック	広丘野村 2183	51-5160	51-5165
14	白木歯科医院	大門一番町 8-18	52-0068	52-0068
15	関歯科医院	大門八番町 5-1	52-0205	52-0685
16	滝歯科医院	広丘吉田 315-8	57-0648	57-0649
17	田中歯科医院	大門六番町 3-25	54-1120	54-1120
18	塚越歯科医院	大門桔梗町 10-21	54-1088	54-4608
19	ツカハラ歯科医院	大門三番町 1-5	54-2300	53-6586
20	つづく歯科医院	広丘吉田 2902-9	86-3388	86-6460
21	歯科手塚医院	宗賀 73 番 258	52-0498	53-6400
22	はせがわ歯科医院	広丘吉田 882-4	58-0089	58-0089
23	ひろ矯正歯科	広丘野村 1658-23	54-6622	54-6740
24	細川歯科医院	大門三番町-2-7	52-0339	52-0339
25	細川歯科第2診療所	広丘野村 1787-102	52-9213	52-9215
26	松井歯科医院	洗馬 2573	54-1062	54-1062
27	松本歯科大学病院	広丘郷原 1780	51-2300	51-2345
28	三野歯科医院	広丘原新田 225-27	52-1532	52-1532
29	宮下歯科医院	広丘吉田 3136	85-4690	85-4691
30	渡辺歯科医院	片丘 4949-2	54-3534	52-3319

資料 19 災害用医薬品・衛生材料備蓄場所

◎ 災害用医薬品備蓄場所（県防災計画抜粋）

名称	所在地	電話番号 FAX 番号
(株)スズケン塩尻支店	塩尻市大字棧敷 212	TEL 0263-54-3311 FAX 0265-52-9147
岡野薬品(株)庄内物流センター	松本市本庄 2-6-27	TEL 0263-33-3330 FAX 0263-33-4292
鍋林株式会社	松本市双葉 8-10	TEL 0263-27-6555 FAX 0263-25-2057

◎ 災害用衛生材料備蓄場所（県防災計画抜粋）

地区名	名称	所在地	電話番号 FAX 番号
中 信	(株)上条器械店	松本市笹賀 7600-19	TEL 0263-58-1711 FAX 0263-58-8952

資料 20 宿泊・野営拠点場所

宿泊・野営拠点場所

宿泊・野営場所	所在地	備考
小坂田公園	塩尻町 1080	
総合運動場	宗賀 73-236	

◎緊急輸送関係

資料 21 災害対策用ヘリポート及び物資輸送拠点

災害対策用ヘリポート及び物資輸送拠点

No.	所在地	名称	管理者又は 占有者	施設規模※			広さ 長さ×巾 (m)×(m)
				大型	中型	小型	
物拠 1	塩尻市大字 広丘高出 1486-194	塩尻市中央スポーツ 公園	塩尻市教育委員 会				139×92
物拠 2	塩尻市大字 奈良井 1064	塩尻市立檜川体育館	塩尻市教育委員 会				コート面積 1,102.5 m ²
H拠 1	塩尻市大字 広丘高出 1486-194	塩尻市中央スポーツ 公園運動広場	塩尻市教育委員 会	○			139×92
H拠 2	塩尻市大字 奈良井 1037-3	旧檜川中学校校庭	塩尻市教育委員 会		○		135×80
1	塩尻市大字大小屋 61	塩尻市立 塩尻中学校校庭	塩尻中学校長		○		120×100
2	塩尻市大字片丘 5366	塩尻市立 片丘小学校校庭	片丘小学校長			○	100×70
3	広丘高出 1486-194	中央スポーツ公園サッカー 場	塩尻市教育委員 会			○	110×65
4	塩尻市大字 広丘高出 1486-193	塩尻市立 桔梗小学校校庭	桔梗小学校長			○	110×80
5	塩尻市大字 広丘高出 1818-3	塩尻市営野球場	塩尻市教育委員 会	○			150×130
6	塩尻市大字 広丘原新田 116	塩尻市立 広丘小学校校庭	広丘小学校長			○	100×80
7	塩尻市大字 広丘堅石 457-1	塩尻市立 広陵中学校校庭	広陵中学校長		○		120×85
8	塩尻市大字 広丘吉田 1097-2	塩尻市立 吉田小学校校庭	吉田小学校長			○	110×70
9	塩尻市大字広丘吉田 長者屋敷	塩尻市長者原公園	塩 尻 市 長			○	80×80
10	塩尻市大字洗馬 2524	塩尻市立 洗馬小学校校庭	洗馬小学校長			○	100×75
11	塩尻市大字宗賀 73	塩尻市営総合運動場	塩尻市教育委員 会	○			180×120
12	塩尻市大字宗賀 2646	塩尻市立 宗賀小学校校庭	宗賀小学校長		○		120×80

No.	所在地	名称	管理者又は 占有者	施設規模※			広さ 長さ×巾 (m)×(m)
				大型	中型	小型	
13	塩尻市大字 北小野 13389	組合立 両小野中学校校庭	両小野中学校長			○	115×70
14	塩尻市大字 木曾平沢 1451-138	塩尻市立 檜川小中学校校庭	檜川小中学校長			○	116×75
15	塩尻市 大字贄川 1216	信州リハビリテーシ ョン専門学校校庭	学校法人 松樹学園			○	80×80

「物扱」…物資輸送拠点

「H扱」…災害対策用ヘリポートのうち「拠点ヘリポート」

「数字のみ記載」…災害対策用ヘリポートのうち「その他のヘリポート」

※離発着可能なヘリコプター種別によって記載。

「小型」…小型ヘリコプターの離発着可：機体規模 4 トン未満

必要離発着面積 30×30 [m]

「中型」…中型ヘリコプター // :機体規模 4 トン以上 8 トン未満

必要離発着面積 50×50 [m]

「大型」…大型ヘリコプター // :機体規模 8 トン以上

必要離発着面積 100×100 [m]

資料 22 自動車運転者の執るべき措置

自動車運転者の執るべき措置

1 地震災害に関する警戒宣言が発せられたとき

大規模地震対策特別措置法により、東海地震に関し静岡県全域と東京、神奈川、山梨、長野、岐阜、愛知、三重の7都県の一部が、地震防災対策強化地域に指定されています。

(1) 車を運転中に警戒宣言が発生したとき

ア 警戒宣言が発せられたことを知ったときは、地震の発生に備えて直ちに低速で走行するとともに、カーラジオ等により継続して地震情報や交通情報を聞き、その情報に応じて行動すること。

イ 車を置いて避難するときは、できるだけ道路外の場所に移動しておくこと。やむを得ず道路上に置いて避難するときは道路の左側に寄せて駐車し、エンジンを止め、エンジンキーは付けたままとし、窓は閉め、ドアロックはしないこと。

駐車するときは、避難する人の通行や地震防災応急対策の実施の妨げとなるような場所には駐車しないこと。

(2) 避難のために車を使用しないこと。

2 大地震が発生したとき

(1) 車を運転中に大地震が発生したとき

ア 急ハンドル、急ブレーキを避けるなど、できるだけ安全な方法により道路の左側に停止させること。

イ 停止後は、カーラジオ等により地震情報や交通情報を聞き、その情報や周囲の状況に応じて行動すること。

ウ 車を置いて避難するときは、できるだけ道路外の場所に移動しておくこと。やむを得ず道路上に置いて避難するときは道路の左側に寄せて駐車し、エンジンを止め、エンジンキーは付けたままとし、窓は閉め、ドアはロックしないこと。

駐車するときは、避難する人の通行や地震防災応急対策の実施の妨げとなるような場所には駐車しないこと。

(2) 避難のために車を使用しないこと。

3 災害対策基本法による交通の規制が行われたとき

緊急通行車両以外の車両の通行が禁止され、又は制限されます。
(1) 車の移動 ア 速やかに、車を次の場所に移動させる。 <ul style="list-style-type: none">道路の区間を指定して交通規制が行われたときは、規制が行われている道路の区間以外の場所区域を指定して交通規制が行われたときは、道路外の場所 イ 速やかな移動が困難なときは、車をできる限り道路の左端に沿って駐車するなど、緊急通行車両の通行の妨害とならない方法により駐車すること。
(2) 警察官の指示 警察官の指示を受けたときは、その指示に従って車を移動又は駐車すること。 ※ 警察官（警察官がいない場合は、災害派遣中の自衛官、消防吏員）は、通行禁止地域等において車が緊急通行車両の妨害となっているときは、その車の運転者などに対し、必要な措置を命ずることがあります。 運転者などが命令された措置をとらなかつたり、現場にいないため措置をとることを命じることができなかつたときは、警察官自らその措置をとることがあります。 この場合、やむを得ない限度において、車などを破損することがあります。

※ 武力攻撃事態等における国民の保護のための措置に関する法律により、国民の保護のための措置が的確かつ迅速に行われるようにするため緊急の必要があるときは、緊急通行車両以外の車両の通行が禁止され、又は制限されます。

◎避難収容関係

資料 23 指定避難所・指定緊急避難場所一覧

(1) 大門地区

広域避難地	炊出予定場所	福祉避難所	避難場所名	所在地	備考	種別	対象とする異常な現象の種類				建築年度	構造	面積(m ²)	収容予定人員(人)
							洪水	崖崩れ、土石流及び地滑り	地震	大規模な火事				
			塩尻トレーニングプラザ	大門一番町 1-1		指定避難所 指定緊急避難場所	●	●	●	●	S63	鉄筋C	1,500	500
			大門二番町公民館	大門二番町 6-1		指定避難所 指定緊急避難場所	●	●	●	●	S62	鉄骨	200	67
			大門三番町・四番町 介護予防交流施設	大門三番町 12-2		指定避難所 指定緊急避難場所	●	●	●	●	H27	鉄骨	231	77
			大門保育園 遊戯室	大門四番 7-13	H20 耐震改修	指定避難所 指定緊急避難場所		●	●	●	S54	鉄筋C	182	61
			大門保育園 園庭	大門四番 7-13		指定緊急避難場所		●	●	●			700	58
			塩尻西小学校 体育館	大門五番町 4-55		指定避難所 指定緊急避難場所	●	●	●	●	H15	鉄骨	1,000	333
●	●		塩尻西小学校 校庭	大門五番町 4-55		指定緊急避難場所	●	●	●	●			9,900	1980
			大門児童館	大門五番町 4-21		指定避難所 指定緊急避難場所	●	●	●	●	H18	重鉄	456	152
		●	大門地区センター(大門公民館)	大門六番町 3-10		指定避難所 指定緊急避難場所	●	●	●	●	H28	鉄骨	660	220
			市立体育館	大門六番町 5-2	H19 耐震改修	指定避難所 指定緊急避難場所	●	●	●	●	S42	S+SRC	2,602	867
			市立体育館 駐車場	大門六番町 5-2		指定緊急避難場所	●	●	●	●			7,000	1400
			レザンホール	大門七番町 4-8		指定避難所 指定緊急避難場所	●	●	●	●	H8	鉄筋C	7,000	2333
			大門原公園	大門並木町 400-1		指定緊急避難場所	●	●	●	●			2,504	209
			原中央公園	大門幸町 600		指定緊急避難場所	●	●	●	●			3,104	259
			栈敷原児童公園	大門泉町 400		指定緊急避難場所	●	●	●	●			2,546	212
			信毎販売センターふれあいネット 中南信支社	大門泉町 7-7		指定避難所 指定緊急避難場所	●	●	●	●	S58	鉄骨	210	70
			信毎販売センターふれあいネット 塩尻営業所	大門泉町 13-5		指定避難所 指定緊急避難場所	●	●	●	●	H7	鉄骨	166	55
			大門七区第一公民館	大門桔梗ヶ原 76-4		指定避難所 指定緊急避難場所	●	●	●	●	H4	鉄骨	200	67
			大門七区第二公民館	大門桔梗町 13-7		指定避難所 指定緊急避難場所	●	●	●	●	H2	鉄骨	400	133

		塩尻駅西公園	大門桔梗ヶ原 1-1		指定緊急避難場所	●	●	●	●			2,851	238
		大門北公園	大門桔梗ヶ原 2-1		指定緊急避難場所	●	●	●	●			3,841	320
		ききょう公園	大門桔梗ヶ原 113-1		指定緊急避難場所	●	●	●	●			3,910	326
		工業会館	大門 1010-1		指定避難所 指定緊急避難場所	●	●	●	●	S60	鉄筋C	500	167
		大門田川町公民館	大門田川町 150-258		指定避難所 指定緊急避難場所	●	●	●	●	S61	木造	200	67
		グレイスフル塩尻	大門八番町 9- 10		指定避難所 指定緊急避難場所	●	●	●	●			305	102

(2) 塩尻東地区

広域避難地	炊出予定場所	福祉避難所	避難場所名	所在地	備考	種別	対象とする異常な現象の種類				建築年度	構造	面積(m ²)	収容予定人員(人)
							洪水	崖崩れ、土石流及び地滑り	地震	大規模な火事				
			東山グラウンド	旧塩尻 872-1		指定緊急避難場所	●	●	●	●			7,000	1400
			東山公民館	旧塩尻 869-4		指定避難所 指定緊急避難場所	●	●	●	●	S57	鉄骨	264	88
			東山体育館	旧塩尻 869-4		指定避難所 指定緊急避難場所	●	●	●	●	S57	鉄骨	690	230
			柿沢区総合グラウンド	柿沢 484-1		指定緊急避難場所	●	●	●	●			9,000	1800
			柿沢公民館	柿沢 529		指定避難所 指定緊急避難場所	●	●	●	●	H13	鉄骨	500	167
			金井公民館	金井 90		指定避難所 指定緊急避難場所	●	●	●	●	S62	鉄骨	280	93
			金井区ふれあい広場	金井 90		指定緊急避難場所	●	●	●	●			800	67
			みどり湖花公園	金井ほか		指定緊急避難場所	●	●	●	●			1,000	83
			松原区公園	上西条 127-2		指定緊急避難場所	●	●	●	●			1,000	83
			上西条公民館	上西条 661-17	H21 耐震改修	指定避難所 指定緊急避難場所	●		●	●	S55	木造	328	109
			上西条防災広場	上西条 495-1		指定緊急避難場所	●	●	●	●			408	34
			上西条若宮グラウンド	上西条 876		指定緊急避難場所	●	●	●	●			1,200	240
			中西条構造改善センター	中西条 37		指定避難所 指定緊急避難場所		●	●	●	H3	木造	270	90

			塩尻中学校 体育館	大小屋 61		指定避難所 指定緊急避難場所	● ● ● ●	H4	鉄筋C	1,200	400
● ●			塩尻中学校 校庭	大小屋 61		指定緊急避難場所	● ● ● ●			14,400	2880
			堀ノ内公民館	堀ノ内 98-5		指定避難所 指定緊急避難場所	● ● ● ●	H28	鉄骨	261	87
			長畝公民館	長畝 68-2		指定避難所 指定緊急避難場所	● ● ● ●	H18	木+鉄 骨	206	69
			長畝農業構造改善センター	長畝 69-1		指定避難所 指定緊急避難場所	● ● ● ●	H4		62	21
			みずほ保育園 園庭	長畝 260		指定緊急避難場所	● ● ● ●			1,000	83
			みずほ保育園 遊戯室	長畝 260		指定避難所 指定緊急避難場所	● ● ● ●	S53	鉄筋C	108	36
			枝敷介護予防交流施設	枝敷 324		指定避難所 指定緊急避難場所	● ● ● ●	H26	鉄骨	64	21
			塩尻東小学校 体育館	塩尻町 427		指定避難所 指定緊急避難場所	● ● ● ●	S61	鉄筋C	800	267
			塩尻東小学校 校庭	塩尻町 427		指定緊急避難場所	● ● ● ●			8,500	1700
	●		塩尻東支所	塩尻町 648-1		指定避難所 指定緊急避難場所	● ● ● ●	H17	鉄骨	725	242
	●		小坂田公園 多目的グラウンド	塩尻町 1080		指定緊急避難場所	● ● ● ●			9,600	1920
		●	武居博明宅	塩尻町 53		指定避難所 指定緊急避難場所	● ● ● ●		木造	112	37
		●	ふれあいセンター東部	峰原 173-1		指定避難所 指定緊急避難場所	● ● ● ●	H30 改修	鉄骨	700	233
			峰原公民館	峰原 173-2		指定避難所 指定緊急避難場所	● ● ● ●	H13	木造	140	47
		●	塩尻東保育園 遊戯室	峰原 173-1		指定避難所 指定緊急避難場所	● ● ● ●	H13	重鉄	130	43
			塩尻東保育園 園庭	峰原 173-1		指定緊急避難場所	● ● ● ●			1,600	133

(3) 片丘地区

広域避難地	炊出予定場所	福祉避難所	避難場所名	所在地	備考	種別	対象とする異常な現象の種類			建築年度	構造	面積 (㎡)	収容予定人員 (人)
							洪水	崖崩れ、土石流及び地滑り	地震				
● ●			片丘小学校 校庭	片丘 5366		指定緊急避難場所	●		● ●			7,600	1520

			片丘農業者トレーニングセンター(片丘小学校 体育館)	片丘 5378-3		指定避難所 指定緊急避難場所	●	●	●		鉄筋C	1,100	367
			片丘農村広場	片丘 5073		指定緊急避難場所	●	●	●			10,000	2000
		●	片丘支所 (多目的研修センター)	片丘 4758-7		指定避難所 指定緊急避難場所	●	●	●	S57	鉄骨	700	233
			大宮八幡境内 公園	片丘 6890-1		指定緊急避難場所	●	●	●			4,000	333
			長野県総合教育センター 講堂	片丘 6342-4		指定避難所 指定緊急避難場所	●	●	●	H8	鉄筋C	1250	417
			長野県総合教育センター グラウンド	片丘 6342-4		指定緊急避難場所	●	●	●			3900	780
			片丘保育園 遊戯室	片丘 4933	H21 耐震改修	指定避難所 指定緊急避難場所	●	●	●		鉄筋C	135	45
			片丘保育園 園庭	片丘 4933		指定緊急避難場所	●	●	●			870	73
			南内田コミュニティーセンター	片丘 4753-4		指定避難所 指定緊急避難場所	●	●	●	H12	木造	300	100
			北熊井区公民館	片丘 8783-1		指定避難所 指定緊急避難場所	●	●	●	H18	鉄骨	343	114
			南熊井中挟集落センター	片丘 10345-7		指定避難所 指定緊急避難場所	●	●	●	S57	木造	276	92
			中挟公会所	片丘 11197		指定避難所 指定緊急避難場所	●	●	●	S60	木造	100	33
			内田原公園	片丘 5010-129		指定緊急避難場所	●	●	●			1,690	141
			内田原公民館	片丘 5010-131		指定避難所 指定緊急避難場所	●	●	●	H10	木造	130	43
			長野県林業総合センター 大研修室	片丘 5739		指定避難所 指定緊急避難場所	●	●	●	S61	木造	178	59

(4) 広丘地区

広域避難地	炊出予定場所	福祉避難所	避難場所名	所在地	備考	種別	対象とする異常な現象の種類				建築年度	構造	面積 (㎡)	収容予定人員 (人)
							洪水	崖崩れ、土石流及び地滑り	地震	大規模な火事				
			広丘小学校 体育館	広丘原新田 116		指定避難所 指定緊急避難場所	●	●	●	●	H22	鉄筋C	1,050	350
●	●		広丘小学校 校庭	広丘原新田 116		指定緊急避難場所	●	●	●	●			9,800	1960

		広丘西保育園 遊戯室	広丘原新田 279-5		指定避難所 指定緊急避難場所	●	●	●	●	H8	鉄筋C	110	37
		広丘西保育園 園庭	広丘原新田 279-5		指定緊急避難場所	●	●	●	●			500	42
		広丘児童館	広丘原新田 291-2		指定避難所 指定緊急避難場所	●	●	●	●	R1	鉄骨	252	84
		原新田公民館	広丘原新田 244		指定避難所 指定緊急避難場所	●	●	●	●	S57	鉄骨	600	200
		塩尻北部公園	広丘原新田 303-32		指定緊急避難場所	●	●	●	●			43,000	3583
		広丘短歌公園	広丘原新田 564-41		指定緊急避難場所	●	●	●	●			2,443	204
		広丘体育館	広丘原新田 291-1		指定避難所 指定緊急避難場所	●	●	●	●	H26 改修	鉄筋C	724	241
		堅石原東公園	広丘堅石 250-9		指定緊急避難場所	●	●	●	●			700	58
		堅石グラウンド	広丘堅石 50-1		指定緊急避難場所	●	●	●	●			5,000	1000
		堅石区民センター	広丘堅石 599-2		指定避難所 指定緊急避難場所	●	●	●	●	H8	鉄筋C	600	200
		広陵中学校 体育館	広丘堅石 457-1		指定避難所 指定緊急避難場所	●	●	●	●	H1	鉄筋C	1,200	400
		広陵中学校 校庭	広丘堅石 457-1		指定緊急避難場所	●	●	●	●			13,000	2600
		堅石公民館	広丘堅石 1268-3		指定避難所 指定緊急避難場所	●	●	●	●	H28	鉄骨	199	66
		松本歯科大学 野球場	広丘郷原 1780		指定緊急避難場所	●	●	●	●			8,000	1600
		松本歯科大学 陸上競技場	広丘郷原 1780		指定緊急避難場所	●	●	●	●			17,000	3400
		塩尻市総合体育館 (ユメックスアリーナ) メインアリーナ	広丘郷原 1657-2		指定避難所 指定緊急避難場所	●	●	●	●	R2	鉄筋C 鉄骨	1,536	512
		塩尻市総合体育館 (ユメックスアリーナ) サブアリーナ	広丘郷原 1657-2		指定避難所 指定緊急避難場所	●	●	●	●	R2	鉄筋C 鉄骨	754	251
		広丘南保育園 遊戯室	広丘郷原 1245-1		指定避難所 指定緊急避難場所	●	●	●	●	H6	鉄筋C	88	29
		広丘南保育園 園庭	広丘郷原 1245-1		指定緊急避難場所	●	●	●	●			600	50
		郷原区民会館	広丘郷原 1085		指定避難所 指定緊急避難場所	●	●	●	●	H7	鉄筋C	600	200
		丘中学校 体育館	広丘野村 1302		指定避難所 指定緊急避難場所	●	●	●	●	S58	鉄筋C	1,000	333
		丘中学校 校庭	広丘野村 1302		指定緊急避難場所	●	●	●	●			20,000	4000

			野村公民館	広丘野村 1788-357		指定避難所 指定緊急避難場所	●	●	●	●	S59	鉄骨	800	267
			野村第二公民館	広丘野村 836-2		指定避難所 指定緊急避難場所	●	●	●	●	H18	木造	180	60
			野村区運動公園 大 運動場	広丘野村 1788-80		指定緊急避難場所	●	●	●	●			12,000	2400
			野村区運動公園 小 運動場			指定緊急避難場所	●	●	●	●			1,400	280
			広丘野村保育園 遊 戯室	広丘野村 1788-80		指定避難所 指定緊急避難場所	●	●	●	●	H22	鉄骨	150	50
			広丘野村保育園 園 庭	広丘野村 1788-80		指定緊急避難場所	●	●	●	●			1,600	133
			角前運動公園	広丘野村 1899-1		指定緊急避難場所	●	●	●	●			2,148	179
		●	老人福祉センターの むら	広丘野村 1788-364		指定避難所 指定緊急避難場所	●	●	●	●	S59	鉄骨	490	163
		●	広丘支所（北部交流 センター）	広丘野村 2069-1		指定避難所 指定緊急避難場所	●	●	●	●	H30	木+鉄 骨	1806	602

(5) 高出地区

広域避難地	炊出予定場所	福祉避難所	避難場所名	所在地	備考	種別	対象とする異常な現象の種類				建築年度	構造	面積 (㎡)	収容予定 人員 (人)
							洪水	崖崩れ、 土石流及び地滑り	地震	大規模な 火事				
		●	高出地区センター（高 出公民館）	広丘高出 1819-1		指定避難所 指定緊急避難場所	●	●	●	●	H22	鉄筋C	150	50
			高出区民体育館	広丘高出 1819-1		指定避難所 指定緊急避難場所	●	●	●	●	S58		200	67
			高出保育園 遊戯室	広丘高出 1949-1		指定避難所 指定緊急避難場所	●	●	●	●	H20	重鉄	124	41
			高出保育園 園庭	広丘高出 1949-1		指定緊急避難場所	●	●	●	●			1126	94
			中央スポーツ公園 な かよし広場	広丘高出 1486-194		指定緊急避難場所	●	●	●	●			4,000	800
			中央スポーツ公園 な かよし広場西駐車場	広丘高出 1486-195		指定緊急避難場所	●	●	●	●			9,000	1800
●	●		中央スポーツ公園 グ ラウンド	広丘高出 1486-194		指定緊急避難場所	●	●	●	●			10,000	2000
			中央スポーツ公園 テ ニスコート	広丘高出 1486-194		指定緊急避難場所	●	●	●	●			2,000	400

			桔梗小学校 体育館	広丘高出 1486-193		指定避難所 指定緊急避難場所	●	●	●	●	S63	鉄骨	800	267
			桔梗小学校 校庭	広丘高出 1486-193		指定緊急避難場所	●	●	●	●			10,200	2040
			市営野球場	広丘高出 1818-3		指定緊急避難場所	●	●	●	●			20,000	4000
			塩尻志学館高校 大体育館	広丘高出 4-4		指定避難所 指定緊急避難場所	●	●	●	●	H14	鉄骨	1,300	433
			塩尻志学館高校 小体育館	広丘高出 4-4		指定避難所 指定緊急避難場所	●	●	●	●	H2	鉄筋C	800	267
			塩尻志学館高校 校庭	広丘高出 4-4		指定緊急避難場所	●	●	●	●			20,000	4000
			東京都市大学塩尻高等学校 校庭	広丘高出 2081		指定緊急避難場所	●	●	●	●			16,000	3200
			高出第二公民館	広丘高出 2114-8		指定避難所 指定緊急避難場所	●	●	●	●	H2	木造	400	133
			日の出保育園 遊戯室	広丘高出 2073-1		指定避難所 指定緊急避難場所	●	●	●	●	H10	重鉄	137	46
			日の出保育園 園庭	広丘高出 2073-5		指定緊急避難場所	●	●	●	●			1,000	83
			塩尻児童館	広丘高出 2073-5		指定避難所 指定緊急避難場所	●	●	●	●	H10	重鉄	552	184
		●	ふれあいセンター広丘	広丘堅石 2150-1		指定避難所 指定緊急避難場所	●	●	●	●	H27	鉄骨	300	100

(6) 吉田地区

広域避難地	炊出予定場所	福祉避難所	避難場所名	所在地	備考	種別	対象とする異常な現象の種類				建築年度	構造	面積 (㎡)	収容予定人員 (人)
							洪水	崖崩れ、土石流及び地滑り	地震	大規模な火事				
			吉田小学校 体育館	広丘吉田 1097		指定避難所 指定緊急避難場所	●	●	●	●	S57	鉄筋C	820	273
●	●		吉田小学校 校庭	広丘吉田 1097		指定緊急避難場所		●	●	●			9,600	1920
			吉田東公民館	広丘吉田 1157-2		指定避難所 指定緊急避難場所	●	●	●	●	H6	鉄骨	600	200
		●	吉田支所 (吉田地区センター)	広丘吉田 2901-3		指定避難所 指定緊急避難場所	●	●	●	●	H12	鉄筋C	1,000	333
			吉田児童館	広丘吉田 1568-3		指定避難所 指定緊急避難場所		●	●	●	H12	重鉄	289	96

		吉田ひまわり保育園 遊戯室	広丘吉田 1150-6		指定避難所 指定緊急避難場所	●	●	●	H18	重鉄	104	35
		吉田ひまわり保育園 園庭	広丘吉田 1150-6		指定緊急避難場所	●	●	●			703	59
	●	田川の郷	広丘吉田 2219-1		指定避難所 指定緊急避難場所	●	●	●	H8		700	233
		ながうね公園	広丘吉田 1156		指定緊急避難場所	●	●	●			2,101	175
		信毎販売センターふれ あいネット 村井広丘 営業所	広丘吉田 1150-11		指定避難所 指定緊急避難場所	●	●	●	H8	鉄骨	88	29
		田川高校 大体育館	広丘吉田 2645		指定避難所 指定緊急避難場所	●	●	●	S58	鉄筋C	2,000	667
		田川高校 小体育館	広丘吉田 2645		指定避難所 指定緊急避難場所	●	●	●	S59	鉄筋C	1,300	433
		田川高校 校庭	広丘吉田 2645		指定緊急避難場所	●	●	●			21,400	4280
		吉田地区どんぐりの森 公園	広丘吉田 1734-1		指定緊急避難場所	●	●	●			3,950	329
		若宮公園	広丘吉田 10-5		指定緊急避難場所	●	●	●			1,100	92
		えびの子水苑	広丘吉田 1301		指定緊急避難場所	●	●	●			5,000	417
		吉田原保育園 園庭	広丘吉田 3037		指定緊急避難場所	●	●	●			920	77
		吉田原保育園 遊戯室	広丘吉田 3037		指定避難所 指定緊急避難場所	●	●	●	H27	鉄骨	99	33
		吉田児童館分館	広丘吉田 3037		指定避難所 指定緊急避難場所	●	●	●	H27	鉄骨	138	46
		吉田原ふれあい公園	広丘吉田 3342		指定緊急避難場所	●	●	●			3,818	318
		吉田四区コミュニテ ィーセンター	広丘吉田 814-3		指定避難所 指定緊急避難場所	●	●	●	H6	木造	210	70
		浄化センター敷地内	広丘吉田 409-3		指定緊急避難場所	●	●	●			4,400	880
	●	長者原公園 グラウン ド	広丘吉田 440-3		指定緊急避難場所	●	●	●			6,500	1300
		吉田西防災コミュニテ ィーセンター	広丘吉田 440-3		指定避難所 指定緊急避難場所	●	●	●	H26	鉄骨	458	153
		長者原南公園	広丘吉田 507-1		指定緊急避難場所	●	●	●			2,503	209
		八幡原公園	広丘吉田 560-1		指定緊急避難場所	●	●	●			2,499	208

(7) 洗馬地区

広域避難地	炊出予定場所	福祉避難所	避難場所名	所在地	備考	種別	対象とする異常な現象の種類			建築年度	構造	面積(m ²)	収容予定人員(人)	
							洪水	崖崩れ、土石流及び地滑り	地震					大規模な火事
			上組グラウンド	洗馬 753		指定緊急避難場所		●	●	●		4,500	900	
			上組生産振興センター	洗馬 752		指定避難所 指定緊急避難場所		●	●	●	S58	木造	300	100
			元町公民館	洗馬 2187-12		指定避難所 指定緊急避難場所	●	●	●	●	S57	木造	210	70
			洗馬小学校 体育館	洗馬 2524		指定避難所 指定緊急避難場所	●	●	●	●	S56	鉄骨	800	267
●	●		洗馬小学校 校庭	洗馬 2524		指定緊急避難場所	●	●	●	●			13,000	2600
		●	洗馬支所(洗馬農村環境改善センター)	洗馬 2550-2		指定避難所 指定緊急避難場所	●	●	●	●	H2	鉄筋C	1,000	333
			芦ノ田転作促進研修センター	洗馬 2493-1		指定避難所 指定緊急避難場所	●	●	●	●	S59	木造	370	123
			妙義保育園 遊戯室	洗馬 2535-1		指定避難所 指定緊急避難場所	●	●	●	●	H4	鉄筋C	125	42
			妙義保育園 園庭	洗馬 2535-1		指定緊急避難場所	●	●	●	●			720	60
			洗馬児童館	洗馬 2713-1		指定避難所 指定緊急避難場所	●	●	●	●	H20	重鉄	437	146
		●	ふれあいセンター洗馬	洗馬 2713-1		指定避難所 指定緊急避難場所	●	●	●	●	H20	重鉄	734	245
			太田集会所	洗馬 656		指定避難所 指定緊急避難場所		●	●	●	H24	木造	58	19
			太田公民館	洗馬 361		指定避難所 指定緊急避難場所	●	●	●	●	H28 改修	木造	372	124
			太田運動場	洗馬 1331		指定緊急避難場所		●	●	●			1,500	300
			岩垂グラウンド	洗馬 9168-1		指定緊急避難場所	●	●	●	●			6,000	1200
			岩垂公民館	洗馬 5722-1		指定避難所 指定緊急避難場所	●	●	●	●	H8	鉄筋C	690	230
			下小曾部グラウンド	洗馬 5315		指定緊急避難場所	●	●	●	●			8,100	1620
			下小曾部集落センター	洗馬 5131-1		指定避難所 指定緊急避難場所	●	●	●	●	S59	鉄骨	460	153

		旧小曾部保育園 園庭	洗馬 3703-4		指定緊急避難場所	●	●	●	●			2,000	167
		上小曾部農村広場	洗馬 3852-1		指定緊急避難場所			●	●			2,500	208
		上小曾部転作促進センター	洗馬 3857-1		指定避難所 指定緊急避難場所			●	●	S57	鉄骨	300	100

(8) 宗賀地区

広域避難地	炊出予定場所	福祉避難所	避難場所名	所在地	備考	種別	対象とする異常な現象の種類				建築年度	構造	面積(m ²)	収容予定人員(人)
							洪水	崖崩れ、土石流及び地滑り	地震	大規模な火事				
			桔梗ヶ原公民館	宗賀 71-591	H23 耐震改修	指定避難所 指定緊急避難場所	●	●	●	●	S56	鉄骨	549	183
			市営総合運動場 グラウンド	宗賀 73-236		指定緊急避難場所	●	●	●	●			16,000	3200
			市営総合運動場 ゲートボール場	宗賀 73-236		指定緊急避難場所	●	●	●	●			3,000	600
		●	すがのの郷	宗賀 1298-514		指定避難所 指定緊急避難場所	●	●	●	●	H6	鉄骨	700	233
			昭和電工 グラウンド	宗賀 545		指定緊急避難場所	●	●	●	●			9,700	1940
			平出遺跡公園	宗賀 362		指定緊急避難場所	●	●	●	●			2,800	233
			平出公民館	宗賀 600-1	H23 耐震改修	指定避難所 指定緊急避難場所	●	●	●	●	S55	鉄骨	371	124
			塩尻西部中学校 体育館	宗賀 1461-2		指定避難所 指定緊急避難場所	●	●	●	●	H11	鉄筋C	1,000	333
●	●		塩尻西部中学校 校庭	宗賀 1461-2		指定緊急避難場所	●	●	●	●			13,000	2600
			長野県野菜花き試験場 駐車場	宗賀 1066-1		指定緊急避難場所	●	●	●	●			5,000	1000
			床尾構造改善センター	宗賀 2041		指定避難所 指定緊急避難場所	●		●	●	S60	鉄骨	350	117
			床尾運動場	宗賀 2097-1		指定緊急避難場所	●		●	●			1,500	300
			宗賀小学校 体育館	宗賀 2646		指定避難所 指定緊急避難場所	●	●	●	●	S60	鉄骨	800	267
		●	宗賀小学校 校庭	宗賀 2646		指定緊急避難場所	●	●	●	●			9,300	1860

		宗賀農林漁業体験実習館（洗馬公民館）	宗賀 2746-3		指定避難所 指定緊急避難場所	●	●	●	●	S61	鉄骨	440	147
		宗賀支所（林業センター）	宗賀 2658-1		指定避難所 指定緊急避難場所	●	●	●	●	S58	鉄骨	700	233
		宗賀中央保育園 遊戯室	宗賀 2411-1		指定避難所 指定緊急避難場所	●	●	●	●	H15	重鉄	118	39
		宗賀中央保育園 園庭	宗賀 2411-1		指定緊急避難場所	●	●	●	●			900	75
		牧野公民館	宗賀 3847-1		指定避難所 指定緊急避難場所	●	●	●	●	S59	木造	340	113
		本山区ゲートボール場 広場	宗賀 5011-14		指定緊急避難場所	●	●	●	●			900	180
		本山介護予防交流施設	宗賀 4992		指定避難所 指定緊急避難場所	●		●	●	H26	鉄骨	94	31
		日出塩桜の丘公園	宗賀 5784-1		指定緊急避難場所	●		●	●			7,000	583
		日出塩公民館	宗賀 6143-1		指定避難所 指定緊急避難場所	●	●	●	●	S58	木造	281	94

(9) 北小野地区

広域避難地	炊出予定場所	福祉避難所	避難場所名	所在地	備考	種別	対象とする異常な現象の種類				建築年度	構造	面積 (㎡)	収容予定人員 (人)
							洪水	崖崩れ、土石流及び地滑り	地震	大規模な火事				
			古町区遊園地	北小野 2673-1		指定緊急避難場所	●	●	●	●			1,000	83
			両小野中学校 体育館	北小野 13389	H18 耐震改修	指定避難所 指定緊急避難場所	●		●	●	S50	鉄筋C	600	200
●	●		両小野中学校 校庭	北小野 13389		指定緊急避難場所	●		●	●			6,700	1340
			北小野保育園 遊戯室	北小野 2894-1		指定避難所 指定緊急避難場所	●		●	●	S60	鉄筋C	93	31
			北小野保育園 園庭	北小野 2894-1		指定緊急避難場所	●		●	●			740	62
			宮前公民館（北小野転作促進センター）	北小野 155-1		指定避難所 指定緊急避難場所	●		●	●	S57	鉄骨	370	123
		●	北小野支所（北小野地区センター）	北小野 48		指定避難所 指定緊急避難場所	●	●	●	●	H10	鉄筋C	1,200	400
			上田公民館	北小野 779-1		指定避難所 指定緊急避難場所	●	●	●	●	S56	鉄骨	400	133

		いこいの森公園	北小野 4668		指定緊急避難場所	●	●	●	●			1,500	125
		勝弦グラウンド	北小野 4230-1		指定緊急避難場所	●	●	●	●			1,600	320
		勝弦公民館	北小野 4508-1		指定避難所 指定緊急避難場所	●	●	●	●	H13	木造	400	133
		勝弦小グラウンド	北小野 4508-2		指定緊急避難場所	●	●	●	●			500	100

(10) 檜川地区

広域避難地	炊出予定場所	福祉避難所	避難場所名	所在地	備考	種別	対象とする異常な現象の種類			建築年度	構造	面積(m ²)	収容予定人員(人)	
							洪水	崖崩れ、土石流及び地滑り	地震					大規模な火事
			信州リハビリテーション専門学校 アリーナ	贛川 1216		指定避難所 指定緊急避難場所	●		●	●	H8	鉄筋C	922	307
			信州リハビリテーション専門学校 校庭	贛川 1216		指定緊急避難場所	●		●	●			3,676	735
			贛川北部多目的集会所	贛川 640-4		指定避難所 指定緊急避難場所	●	●	●	●	S61	木造	228	76
			桃岡コミュニティー消防センター	贛川 2246		指定避難所 指定緊急避難場所	●		●	●	H3	木造	238	79
			檜川運動場	贛川 2096		指定緊急避難場所			●	●			24,371	4874
			木曾くらしの工芸館	木曾平沢 2272-7		指定避難所 指定緊急避難場所	●	●	●	●	H5	木造	522	174
			木曾くらしの工芸館 駐車場	木曾平沢 2272-7		指定緊急避難場所	●	●	●	●			4,800	960
			平沢旭町コミュニティー消防センター	木曾平沢 2433-9		指定避難所 指定緊急避難場所	●	●	●	●	H5	木造	151	50
			檜川屋内運動場	木曾平沢 1451-138		指定避難所 指定緊急避難場所		●	●	●	H8	鉄骨	1,377	459
		●	檜川支所	木曾平沢 1451-138		指定避難所 指定緊急避難場所			●	●	R元 改修	木造	970	323
			檜川保育園 遊戯室	木曾平沢 1490		指定避難所 指定緊急避難場所			●	●	H23	木造	91	30
			檜川保育園 園庭	木曾平沢 1490		指定緊急避難場所		●	●	●			1,280	107
●	●		檜川小中学校 校庭	木曾平沢 1451-138		指定緊急避難場所			●	●			8,785	1757

		檜川小中学校 体育館	木曾平沢 1451-138		指定避難所 指定緊急避難場所			● ●	H4	鉄骨	937	312
		うるしの里広場	木曾平沢 2324-150		指定緊急避難場所			● ●			9,950	829
		うるしの里展望広場	木曾平沢 2206-2		指定緊急避難場所	● ●	● ●				400	33
		旧檜川中学校 校庭	奈良井 1037-3		指定緊急避難場所	● ●	● ●				10,861	2172
		旧檜川中学校 体育館	奈良井 1037-3		指定避難所 指定緊急避難場所	● ●	● ●		S63	鉄筋C	937	312
		奈良井公民館	奈良井 342-7		指定避難所 指定緊急避難場所			● ●	H22	鉄骨	316	105
		水辺のふるさとふれあい広場	奈良井 790-1		指定緊急避難場所			● ●			4700	392

(注) 1 指定緊急避難場所と指定避難所

平成 26 年の災害対策基本法の一部改正により、明確な区分がされていなかった避難地及び避難施設が「指定緊急避難場所」「指定避難所」に区分されることとなりました。

指定緊急避難場所は災害の種類毎に指定をすることとなっています。
また、指定緊急避難場所と指定避難所は相互に兼ねることができます。

2 収容予定人員

収容予定人員は避難場所の面積より次のとおり算定しました。収容予定人員はあくまで目安です。

指定避難所 建物面積に対して、避難者 1 人あたり 3 平方メートル程度

指定緊急避難場所

公園・園庭など：敷地面積の半分に対して、避難者 1 人あたり 6 平方メートル程度（遊具等の設置を考慮）

グラウンドなど：敷地面積に対して、避難者 1 人あたり 5 平方メートル程度

3 福祉避難所

障害者、高齢者、乳幼児など特別な配慮を必要とする方々「要配慮者」を優先的に（限定ではありません。）収容、保護する避難所をいいます

◎災害時備蓄関係

資料 24 防災備蓄倉庫一覧

(1) 独立型防災備蓄倉庫

番号	地区	設置場所	設置年度
1	吉田	吉田小学校	H17
2	広丘	丘中学校	H17
3	広丘	塩尻北部公園	H16
4	広丘	広陵中学校	H17
5	片丘	片丘小学校	H17
6	高出	中央スポーツ公園なかよし広場	H17
7	大門	塩尻西小学校	H17
8	塩尻東	小坂田公園多目的グラウンド	H17
9	塩尻東	塩尻中学校	H17
10	洗馬	洗馬小学校	H17
11	宗賀	塩尻西部中学校	H17
12	宗賀	宗賀小学校	H17
13	北小野	両小野中学校	H17
14	檜川	檜川公民館贅川分館駐車場	H15
15	檜川	木曾平沢旭町消防コミュニティーセンター	H17
16	檜川	市営奈良井宿中町団地敷地内	H16

(2) 施設内防災備蓄倉庫

番号	地区	設置場所	設置年度
1	吉田	吉田西防災コミュニティーセンター	H26
2	広丘	広丘小学校体育館	H23
3	大門	市民交流センター(えんぱーく)	H22
4	広丘	塩尻市総合体育館 (ユメックスアリーナ)	R3

資料 25 主要備蓄品一覧

塩尻市防災備蓄倉庫 備蓄品

令和4年7月現在

名 称	単位	配置年度	合 計
食料 (アルファ米 五目御飯・わかめごはん)	食	H 2 4 ~	18,600
食料 (保存用 ビスケット)	食	H 2 8	1,200
水 (ペットボトル 2ℓ)	本	H 2 4 ~	1,782
水 (ペットボトル 500ml)	本	H 2 9 ~	1,392
簡単トイレ 組織用セット 200回分	式	H 1 7 ~	267
ワンタッチトイレ	式	H 1 8 ~	128
ワンタッチテント	式	H 1 8 ~	132
ポータブルトイレ	個	H 1 8 ~	16
紙おむつ (新生児用)	枚	H 2 8 ~	5,256
生理用 ナプキン (昼用・夜用)	枚	H 3 0	7,390
トイレトペーパー (18ロール×6個)	袋	H 1 8 ~	183
毛布	枚	H 1 7 ~	4,970
プライベートルーム	個	H 2 8 ~	38
ワンタッチパーテーション	式	H 1 9 ~	177
アルミロールマット	枚	H 2 3 ~	3,187
ストーブ	台	H 2 4 ~	71
ブルーシート	枚	H 2 3 ~	241
アルミ鍋 (直径33cm)	個	R 元 ~	22
アルミケトル (4.5ℓ)	個	R 元 ~	22
カセットコンロ	台	H 2 4 ~	59
ポリタンク	個	H 1 7 ~	60
ホンダ発電機	基	H 1 7 ~	35

塩尻市防災備蓄倉庫 備蓄品 (続き)

名 称	単位	配置年度	合 計
投光機	基	H 1 7 ~	35
災害用救急箱 50人分	箱	H 1 7 ~	31
担架 4ツ折	台	H 1 7	38
レスキューキット BOX型	式	H 1 7	44
リヤカー	台	H 2 4	18
燃料携行缶	個	H 1 7 ~	23
ガソリン (缶詰)	ℓ	R元~	140
スコープ 丸型	本	H 1 8	95
LEDライト	本	H 2 8	33
ラップポントレッカー2	式	H 2 3	2
ラップポントレッカー2 消耗品Bタイプ	式	H 2 3	2
車椅子対応型トイレ	式	H 1 9	1
マンホール対応型トイレ (洋式)	台	H 2 2	23
マンホール対応型トイレ (和式)	台	H 2 2	3
ストライカー コンクリート破砕用具	式	H 1 7	3
ハンドパワーマルチホルマトロ3121 特殊アルミ収納ケース付	式	H 1 7	3
リフトバック災害用セット 災害救助用セット3321	式	H 1 7	3
チェーンソー シングソウ	台	H 1 7	4
炊き出し用カマド (まかないくん30型)	台	H 2 6	3
土嚢袋	枚	H 1 8	1,500
軍手	双	H 1 8	256
トラロープ	m	H 1 8	700
スコープケンスコ	本	H 1 7	55

◎給水関係

資料 26 緊急給水機材等

緊急給水機材等

(1) 給水タンク等

種別 管理	車載用給水タンク		造水機	その他
	容量	数量	数量	
塩尻市役所上水道課	1,000 ℓ	1 基		給水用ポリタンク 非常用飲料水袋

(2) 給水車両

種別 管理	タンク容量	台数
塩尻市役所上水道課	2 t	1 台
	3 t	1 台

◎危険物施設関係

資料 27 防災事業所

防災事業所

(1) 液化石油ガス

事業所名	所在地	電話番号
(株)エナキス 塩尻支店	塩尻市広丘野村 1613	52-0672

(2) 一般高圧ガス

事業所名	所在地	電話番号
(株)宮原酸素	塩尻市広丘吉田 1078-1	昼 57-5200 夜 57-5200

(3) 毒性ガス

事業所名	所在地	電話番号
鍋林(株)あづみ野配送センター	北安曇郡松川村南神戸 4363-32	昼 0261-62-9950 夜 080-1311-3619
甲信越エア・ウォーター(株)	松本市梓川倭 3878-1	昼 78-5700 夜 090-2050-0931

資料 28 毒物劇物事故処理剤備蓄場所

毒物劇物事故処理剤備蓄場所

事業所名	所在地	電話番号
鍋林(株)あづみ野配送センター	北安曇郡松川村南神戸 4363-32	昼 0261-62-9950 夜・休 080-1311-3619
株式会社アセラ 松本支店	塩尻市広丘野村 1808	昼 52-4141 夜・休 080-3911-9192

資料 29 放射線障害防止法の対象事業所

放射線障害防止法の対象事業所

事業所名	所在地	年	電話番号
しなのポリマー(株) 塩尻工場	塩尻市広丘堅石 2146-5	84	54-1010

◎航空災害関係

資料 30 松本空港消火救難対策実施要領

松本空港消火救難対策実施要領

(目的)

第1条 本要領は、松本空港内における航空機事故、地震等による災害または建物火災等（以下「緊急事態」という。）に際し、松本空港管理事務所職員及び松本空港内に事務所、営業所等を有する現地関係機関の職員を隊員として編成する松本空港消火救難隊（以下「消火救難隊」という。）が一貫した消火救難活動を実施し、被害の防止または軽減を図ることを目的とする。

(編成)

第2条 消火救難隊には、隊長1名、副隊長1名をおくほか、次の各班をもって編成し、各班の担当業務は別表のとおりとする。

- (1) 通報連絡班
- (2) 消火班
- (3) 救護誘導班
- (4) 警備班

2 隊長は松本空港管理事務所長を、副隊長は国土交通省東京空港局松本空港出張所長をもってあて、班長は隊員の中から隊長があらかじめ指名するものとする。

3 各班の編成は別に定めるものとする。

(隊員の選任等)

第3条 現地関係機関の長は、当該機関の職員のうちから隊員をあらかじめ選任し、隊長に届け出るものとする。これを変更しようとする場合も同様とする。

2 現地関係機関の長は、隊長の指示があるときは、隊員以外の人員派遣及び車両等の機材の提供について協力するものとする。

(任務等)

第4条 隊長は緊急事態の発生により消火救難活動の必要を認めたときは、速やかに現地関係機関の長に対し、隊員の出動を要請し、緊急配備につかせるとともにその活動を命じ、隊員を指揮監督するほか、本部の任務の一切を掌理する。

2 副隊長は、隊長の職務を補佐するとともに、隊長不在のときはその職務を代行する。

3 班長は、隊長の命に基づき班員を指揮監督し、それぞれの任務達成に努めるものとする。

4 班員は、班長の指揮のもとに各々その与えられた任務達成のため行動するものとする。

(事故の通報及び応急処置)

第5条 現地関係機関の職員は、緊急事態の発生を発見したときまたはそのおそれのあるときは、速やかに口頭もしくは電話等をもって事故発生の旨を隊長に通報するとともに、被害防止のため

め臨機応変の処置をとらなければならない。

(隊員の出動)

第6条 隊長は、前条の通報を受けた時は、状況を確認し、必要と判断したときは、別に定める「松本空港緊急時連絡体制図」により、隊員の出動を要請するものとする。

2 隊員は、隊長より出動の要請があったときは、別に指定する集合地点に速やかに集合し、隊長の指示を受けるものとする。

(消火救難器材の整備)

第7条 各班長は、事故等の発生に備え、その任務達成上必要な器具、備品等について常時点検するとともに、これを整備しておかなければならない。

(隊員の表示)

第8条 隊員は、出動及び行動に当たっては、ヘルメット及び所定の腕章をつけその身分を表示するものとする。

(演習)

第9条 消火救難隊は、隊長の指揮のもとに、定期的に総合訓練を実施するものとする。

(その他)

第10条 隊長は、必要に応じてこの要領を実施するための実施細目を、別途定めることができる。

附 則

この要領は、平成6年7月26日から施行する。

附 則

この要領は、平成11年4月1日から施行する。

附 則

この要領は、平成13年4月1日から施行する。

附 則

この要領は、平成20年4月1日から施行する。

附 則

この要領は、平成22年6月17日から施行する。

附 則

この要領は、平成24年4月1日から施行する。

別表

各班の担当業務

班 名	担 当 業 務 内 容
通報連絡班	関係機関への通報連絡、事故に関する情報収集、各班との連絡調整、報道関係者への対応
消 火 班	消火活動及び現場保存のための整備
救護誘導班	事故現場でのり災者の救護、旅客等の避難及び誘導
警 備 班	関係者以外の空港内立入規制、待合客、見学者等部外者の避難誘導と立入規制、車両の誘導整理

◎その他

資料 31 危険箇所等総括表

危険箇所等総括表

区分		箇所数	
地すべり危険箇所（農政部）		1	
地すべり危険箇所（建設部）		6	
山地災害危険地	地すべり危険地区（林務部）	1	
	山腹崩壊危険地区	68	
	崩壊土砂流出危険地区	110	
民有林林道における災害発生危険箇所		3	
なだれ危険箇所（林務部）		0	
雪崩危険箇所（建設部）		0	
土砂崩壊危険箇所（農政部）		11	
急傾斜地崩壊危険箇所	I	56	258
	II	78	
	III	124	
土石流危険溪流	I	84	134
	II	9	
	III	41	
砂防指定地		28	
重要水防区域		24	
建築基準法による災害危険区域		0	

※Ⅰ 保全人家5戸以上である（5戸未満であっても公共的建物又は災害時要援護者関連施設がある）

※Ⅱ 保全人家1～4戸ある

※Ⅲ 人家はないが、将来人家等の立地が予想される

土砂法による土砂災害警戒区域等の指定

●土砂災害警戒区域

自然現象の種類	箇所数
土石流	138箇所
急傾斜地の崩壊	302箇所
地すべり	6箇所

●土砂災害特別警戒区域

自然現象の種類	箇所数
土石流	104 箇所
急傾斜地の崩壊	286 箇所

資料 32 地すべり危険箇所（農政部）

地すべり危険箇所（農政部）

市町村	箇所数	区分番号	箇所名
塩尻市	1	59	旧塩尻

資料 33 地すべり危険箇所（建設部）

地すべり危険箇所（建設部）

	区分番号	箇所名
①	406	上小曾部
②	407	床尾
③	408	上西条
④	409	古町
⑤	410	崖の湯
⑥	411	東山
箇所数		6

資料 34 地すべり危険地区（林務部）

地すべり危険地区（林務部）

区分	箇所数	区分番号	箇所名	面積(ha)	法指定
地すべり防止区域	1	141	崖の湯	4.24	H元.9.25 農林水産省告示

地すべり防止区域指定は地すべり等防止法第3条第1項に基づく。

資料 35 山腹崩壊危険地区

山腹崩壊危険地区

番号	大字	小字	保安林の有無	他の法令等の指定有無	荒廃の有無	調査面積 (ha)	危険地区面積 (ha)
1	上西条	横手	無	有	無	2.0	2.0
2	下西条	東塩尻	無	無	無	6.0	6.0
3	宗賀	平出	無	有	無	1.0	1.0
4	宗賀	床尾	有	有	無	4.0	1.0
5	宗賀	牧野	無	有	有	5.0	5.0
6	宗賀	日出塩	無	無	無	4.0	4.0
7	洗馬	北原 3575-1	有	無	無	2.0	2.0
8		東山	有	無	無	4.0	4.0
9		曲沢	無	無	有	1.0	1.0
10		相吉	有	無	有	4.0	4.0
11	洗馬	上組	有	有	有	2.0	2.0
12	贄川	桜沢 36 林班	有	有	無	8.0	8.0
13	贄川	桜沢 36 林班	有	無	無	10.0	9.0
14	贄川	片平 32 林班	有	有	無	1.0	1.0
15	贄川	若神子 30 林班	無	無	有	9.0	9.0
16	贄川	若神子 30 林班	有	有	無	6.0	6.0
17	贄川	折戸 28 林班	有	無	有	8.0	8.0
18	贄川	折戸 28 林班	無	有	無	13.0	12.0
19	贄川	桑崎 41 林班	有	無	無	5.0	5.0
20	贄川	折戸40、41 林班	有	無	無	14.0	14.0
21	贄川	東町裏 21 林班	無	有	無	9.0	8.0
22	贄川	荻上 21 林班	有	無	無	17.0	14.0
23	贄川	桃岡 20 林班	有	無	無	10.0	10.0
24	木曾平沢	楡沢 47 林班	有	有	無	15.0	11.0
25	木曾平沢	長瀬 47 林班	有	有	無	12.0	11.0
26	木曾平沢	南原 18 林班	有	無	無	7.0	4.0
27	木曾平沢	南原17、18 林班	有	有	無	17.0	15.0
28	木曾平沢	南原 17 林班	有	有	無	20.0	19.0
29	木曾平沢	上ノ山 50 林班	有	無	無	11.0	7.0
30	木曾平沢	上ノ山50、51 林班	有	有	無	14.0	11.0
31	木曾平沢	上ノ山 51 林班	有	有	無	20.0	20.0
32	木曾平沢	上ノ山51、52 林班	有	有	無	15.0	7.0
33	木曾平沢	上ノ山53、54 林班	有	有	無	16.0	10.0
34	木曾平沢	大渡 54 林班	有	有	無	9.0	6.0

山腹崩壊危険地区（続き）

番号	大字	小字	保安林の有無	他の法令等の指定有無	荒廃の有無	調査面積 (ha)	危険地区面積 (ha)
35	木曾平沢	大渡 54 林班	有	有	無	9.0	4.0
36	奈良井	渡沢 35 林班	有	有	無	9.0	4.0
37	奈良井	渡沢 56 林班	有	有	有	9.0	4.0
38	奈良井	三ノ段 11 林班	有	有	無	14.0	11.0
39	奈良井	西町裏 9 林班	有	有	無	10.0	9.0
40	奈良井	豊口 8 林班	有	有	無	9.0	7.0
41	奈良井	カンマエ 57 林班	有	有	無	10.0	8.0
42	奈良井	三ノ段 10 林班	有	無	無	3.0	2.0
43	奈良井	三ノ段 10 林班	有	有	無	8.0	6.0
44	奈良井	カンマエ 58 林班	有	有	無	4.0	4.0
45	奈良井	大渡 56 林班	有	有	無	16.0	9.0
46	奈良井	カス沢 59 林班	有	有	無	18.0	15.0
47	奈良井	カシキ沢 2 林班	有	有	有	4.0	4.0
48	奈良井	ナベカケ67、68 林班	有	無	無	14.0	9.0
49	贄川	片平 32 林班	無	有	有	1.0	1.0
50	贄川	桜沢 33 林班	無	無	無	10.0	8.0
51	贄川	桜沢 31 林班	無	無	無	8.0	8.0
52	奈良井	ケミ 55 林班	無	有	有	2.0	2.0
53	奈良井	ヌカ沢 59 林班	有	無	有	14.0	12.0
54	奈良井	羽瀨	有	無	無	1.0	1.0
55	奈良井	甲	有	無	無	9.0	9.0
56	奈良井	奈良井 1564-1567 林班	有	有	有	7.0	7.0
57	奈良井	橋戸 1613-1614 林班	有	無	有	10.0	10.0
58	贄川	桃岡沢 1604 林班	有	無	有	4.0	4.0
59	奈良井	奈良井 1562-1563 林班	有	無	有	11.0	11.0
60	奈良井	奈良井 1526 林班	有	無	有	4.0	4.0
61	奈良井	奈良井 1532 林班	有	無	有	1.0	1.0
62	奈良井	奈良井 1545 林班	無	無	有	1.0	1.0
63	奈良井	奈良井 1558 林班	有	無	有	1.0	1.0
64	贄川	贄川 1592-1593 林班	有	無	有	1.0	1.0
65	贄川	贄川 1599 林班	有	無	有	1.0	1.0
66	贄川	贄川沢 1603 林班	有	無	有	1.0	1.0
67	贄川	贄川 1575-1576	有	無	有	8.0	8.0
68	贄川	贄川 1583	無	無	有	5.0	5.0
箇所数						68	

資料 36 崩壊土砂流出危険地区

崩壊土砂流出危険地区

	大字	小字	国有地・ 民地の別	保安林 の有無	地すべり 防止区域の 指定有無	他の法令等 の指定有無	荒廃状況 の有無	危険地区 面積 (ha)
1	片丘	内田山	民	有	無	有	有	3.00
2	片丘	姥ヶ沢	民	有	無	無	有	3.30
3	片丘	大欠	民	有	無	無	無	3.00
4	棧敷	四沢A	民	有	無	無	有	1.44
5	棧敷	四沢B	民	有	無	無	有	0.90
6	棧敷	四沢C	民	有	無	無	無	2.40
7	北小野	川鳥	民	有	無	有	無	1.50
8	北小野	刈谷沢	民	有	無	有	有	1.80
9	北小野	大ぞうそう	民	無	無	有	有	2.40
10	洗馬	滝ノ入	民	有	無	有	有	1.20
11	洗馬	北ノ入B	民	有	無	有	有	5.10
12		北ノ入D	民	有	無	有	有	0.75
13	北小野	芦井沢	民	有	無	有	有	1.17
14	北小野	上ノ山	民	有	無	有	有	2.55
15	北小野	堂ノ入	民	有	無	有	無	0.45
16	下西条	西原野山	民	有	無	無	有	1.65
17	下西条	西原野山	民	有	無	無	有	1.20
18	宗賀	牧野	民	有	無	有	有	1.44
19	宗賀	本山	民	無	無	有	無	2.70
20	洗馬	ショウカワ	民	無	無	有	無	0.45
21	洗馬	中村入	民	無	無	有	有	0.36
22	洗馬	北ノ入A	民	有	無	無	無	0.27
23	洗馬	北ノ入C	民	有	無	有	有	0.18
24	上西条	城道	民	無	無	有	無	0.63
25	洗馬	宮ノ入	民	無	無	有	有	1.20
26	洗馬	滝ノ入	民	有	無	無	有	3.60
27	洗馬	滝ノ入	民	有	無	有	有	1.20
28		東山	民	有	無	有	有	1.98
29		安治郎	民	有	無	無	有	2.16
30		赤倉	民	有	無	無	有	1.80
31		上小曾部	民	無	無	無	有	0.75
32		四沢	民	有	無	無	有	1.65
33	宗賀	本山	民	有	無	無	有	0.24
34		滝ノ沢	民	有	無	無	無	0.38
35		日出塩トンネル入口	民	有	無	無	無	0.55
36		本山	民	有	無	有	無	1.05
37		本山2	民	有	無	有	無	0.56
38		床尾	民	有	無	有	有	0.94
39	小曾部	奥平平沢	民	有	無	有	無	0.43
40	北小野	勝弦	民	有	無	有	無	0.63
41	北小野	笹見平	民	有	無	有	無	0.75
42	洗馬	長興寺山	民	有	無	有	有	1.23
43	洗馬	上小曾部	民	無	無	有	有	0.08
44	贄川	宮沢29、30林班	民	有	無	有	無	3.00
45	贄川	下遠28林班	民	有	無	有	有	1.89
46	奈良井	崩沢47林班	民	有	無	有	有	1.50

崩壊土砂流出危険地区（続き）

	大字	小字	国有地・ 民地の別	保安林 の有無	地すべり 防止区域の 指定有無	他の法令等 の指定有無	荒廃状況 の有無	危険地区 面積 (ha)
47	奈良井	大久保6、7林班	民	有	無	無	有	6.72
48	奈良井	本沢6林班	民	有	無	無	有	1.80
49	奈良井	胡淵沢7、8林班	民	有	無	有	無	2.70
50	奈良井	宮の沢8林班	民	有	無	有	有	2.10
51	奈良井	池ノ沢9、10林班	民	有	無	無	有	2.10
52	奈良井	カラ沢10林班	民	有	無	無	有	2.40
53	奈良井	トーボラ沢10、11 林班	民	無	無	有	有	1.20
54	奈良井	ズミ沢64林班	民	有	無	無	有	3.90
55	奈良井	イタミ沢64林班	民	有	無	無	有	3.60
56	奈良井	コイノコ沢65林班	民	有	無	無	有	7.50
57	奈良井	ナベカケ67林班	民	有	無	有	無	1.89
58	贄川	樽沢23、24林班	民	有	無	無	無	1.89
59	贄川	二ノ沢31林班	民	有	無	無	無	4.50
60	贄川	虫沢43林班	民	有	無	無	無	2.70
61	木曾平沢	餅沢49、50林班	民	有	無	有	有	3.60
62	贄川	楡沢47林班	民	有	無	有	有	2.16
63	贄川	母沢52、53林班	民	有	無	有	有	4.50
64	奈良井	大照沢54、57林班	民	有	無	有	有	1.80
65	奈良井	カンベヤ沢60、61 林班	民	有	無	無	有	3.00
66	奈良井	イノコ沢61林班	民	有	無	無	有	1.80
67	奈良井	蛇抜沢61、62林班	民	有	無	無	有	1.35
68	奈良井	カツ沢2林班	民	有	無	有	有	1.20
69	奈良井	糠沢59林班	民	有	無	無	有	0.48
70		羽淵	民	有	無	無	有	0.27
71		羽淵	民	有	無	無	有	0.36
72		羽淵	民	有	無	無	有	0.45
73	奈良井	萱ヶ平	民	有	無	無	有	2.16
74		大渡	民	有	無	有	無	0.28
75		中ノ沢	民	有	無	無	有	1.09
76		羽淵	民	有	無	無	有	0.18
77		一の沢	民	無	無	無	有	0.90
78		大崩沢	民	有	無	有	有	0.78
79	奈良井	奈良井	国	有	無	有	有	10.56
80	奈良井	奈良井	国	有	無	有	有	3.90
81	奈良井	橋戸	国	有	無	無	有	12.90
82	贄川	桃岡沢	国	有	無	無	有	5.07
83	長瀬	贄川	国	無	無	無	有	3.78
84	贄川	贄川	国	有	無	無	有	11.70
85	奈良井	糖沢奈良井	国	有	無	無	有	6.00
86	奈良井	シシ沢奈良井	国	有	無	無	有	16.80
87	奈良井	戸沢奈良井	国	有	無	無	有	7.20
88	奈良井	黒川奈良井	国	有	無	無	有	9.00
89	贄川	入細沢贄川	国	無	無	無	有	3.84
90	贄川	品沢贄川	国	有	無	無	有	2.28
91	贄川	ホテノクラ贄川	国	有	無	無	有	2.40
92	福沢	福沢	国	無	無	無	有	2.73
93		贄川	国	無	無	無	有	2.88

崩壊土砂流出危険地区（続き）

	大字	小字	国有地・ 民地の別	保安林 の有無	地すべり 防止区域の 指定有無	他の法令等 の指定有無	荒廃状況 の有無	危険地区 面積 (ha)
94		贄川	国	無	無	無	有	2.16
95		贄川	国	無	無	無	有	2.70
96		奈良井	国	無	無	無	有	1.68
97		奈良井	国	無	無	無	有	3.60
98		贄川	国	無	無	無	有	1.92
99		贄川	国	無	無	無	有	1.44
100		贄川	国	無	無	無	有	1.92
101		奈良井	国	有	無	無	有	4.32
102		奈良井	国	有	無	無	有	1.20
103		奈良井	国	有	無	無	有	0.90
104		奈良井	国	有	無	無	有	0.90
105		奈良井	国	無	無	無	有	3.00
106		奈良井	国	無	無	無	有	3.60
107		奈良井	国	無	無	無	有	1.20
108		奈良井	国	無	無	無	有	0.36
109		奈良井	国	無	無	無	有	1.44
110		奈良井	国	無	無	無	有	1.92
箇所数							110	

資料 37 民有林林道における災害発生危険箇所

民有林林道における災害発生危険箇所

	林道名	位置	延長(m)	面積(m ²)
1	矢沢線	下西条字斧峠	2,030	203,000
2	大沢支線	片丘	1,366	136,600
3	畷沢線	洗馬字畷沢	1,500	150,000
4	烏川線	洗馬	2,960	296,000
5	小曾部線	洗馬	3,400	340,000
6	尾沢線	宗賀字洗馬	2,583	258,300
7	関沢線	宗賀字本山	567	56,700
8	釜ノ沢線	宗賀字本山	2,107	210,700
箇所数			8	

資料 38 土砂崩壊危険箇所（農政部）

土砂崩壊危険箇所（農政部）

	施設番号	地区	所在地	管理団体名	工種
①	215001	関沢	宗賀本山	本山区	用水路
②	215002	長崎	洗馬下小曾部	長崎堰水利組合	用水路
③	215003	本村	洗馬下小曾部	本村堰水利組合	用水路
④	215004	欠田	洗馬下小曾部	欠田堰水利組合	暗渠
⑤	215005	金山	洗馬上小曾部	金山堰水利組合	用水路
⑥	215006	原村	洗馬岩垂	原堰水利組合	用水路
⑦	215007	牧野	宗賀牧野	牧野用水組合	用水路
⑧	215008	釜ノ沢	宗賀本山	釜ノ沢水利組合	用水路
⑨	215009	高藤洞	北小野勝弦	勝弦区	用水路
⑩	215010	贅川日向	贅川折戸	日向用水組合	用水路
⑪	215011	岩垂原	洗馬岩垂	中心平右岸土地改良区	暗渠
箇所数				11	

資料 39 急傾斜地崩壊危険箇所

(1) 急傾斜地崩壊危険箇所数

区分	箇所	斜面区分	箇所数
急傾斜地崩壊危険箇所Ⅰ	56	自然斜面	54
		人工斜面	2
急傾斜地崩壊危険箇所Ⅱ	78	自然斜面	78
		人工斜面	0
急傾斜地崩壊危険箇所Ⅲ	124	自然斜面	123
		人工斜面	1

(2) 急傾斜地崩壊危険箇所Ⅰ（自然斜面）

箇所番号	箇所名
21511001	崖の湯(1)
21511002	広丘高出(1)
21511003	黒崖
21511004	塩尻町(1)
21511005	柿沢(1)

急傾斜地崩壊危険箇所Ⅰ（自然斜面）（続き）

箇所番号	箇所名
21511006	金井(1)
21511007	大門二番町
21511008	下西条(1)
21511009	下西条
21511010	上西条
21511011	上田
21511012	昭和
21511013	平出(1)
21511014	洗馬(2)
21511015	洗馬
21511016	牧野(1)
21511017	日出塩
21511018	日出塩(2)
21511019	芦ノ田(1)
21511020	太田(1)
21511021	太田(2)
21511022	太田(3)
21511023	上組(1)
21511024	大日(1)
21511025	長崎(1)
21511026	入花見(1)
21511027	祝地(1)
21511028	中村(1)
21511029	中村(2)
21511030	赤町(1)
21511031	深沢(1)
21511032	大沢(1)
42411001	桜沢1号
42411002	片平
42411003	折戸
42411004	七軒町
42411005	贄川1号
42411006	贄川2号
42411007	長瀬
42411008	旭町
42411009	平沢1号
42411010	綿沢1号
42411011	橋戸
42411012	神矢島
42411013	下城
42411014	奈良井2号
42411015	奈良井
42411016	城
42411017	大渡
42411018	観前
42411019	奈良井1号

急傾斜地崩壊危険箇所Ⅰ（自然斜面）（続き）

42411020	奈良井4号
42411021	羽淵2号
42411022	奈良井7号
箇所数	54

(3) 急傾斜地崩壊危険箇所Ⅰ（人工斜面）

箇所番号	箇所名
21521001	古町(1)
21521002	牧野
箇所数	2

(4) 急傾斜地崩壊危険箇所Ⅱ（自然斜面）

箇所番号	箇所名
21512001	南熊井(1)
21512002	南熊井(2)
21512003	南熊井(3)
21512004	広丘高出(2)
21512005	塩尻町(2)
21512006	柿沢(2)
21512007	金井(2)
21512008	下西条(3)
21512009	下西条(4)
21512010	上西条(2)
21512011	上西条(3)
21512012	上西条(4)
21512013	勝弦(1)
21512014	勝弦(2)
21512015	勝弦(3)
21512016	勝弦(4)
21512017	古町(2)
21512018	古町(3)
21512019	上田(2)
21512020	上田(3)
21512021	平出(2)
21512022	床尾(1)
21512023	床尾(2)
21512024	洗馬(3)
21512025	長瀬
21512026	牧野(3)
21512027	牧野(4)
21512028	牧野(5)
21512029	牧野(6)
21512030	牧野(7)
21512031	本山(1)
21512032	日出塩(3)

急傾斜地崩壊危険箇所Ⅱ（自然斜面）（続き）

箇所番号	箇所名
21512033	岩垂(1)
21512034	岩垂(2)
21512035	新田
21512036	太田(4)
21512037	芦ノ田(2)
21512038	芦ノ田(3)
21512039	元町(1)
21512040	元町(2)
21512041	元町(3)
21512042	上組(2)
21512043	大日(2)
21512044	大日(3)
21512045	長崎(2)
21512046	長崎(3)
21512047	長崎(4)
21512048	高畑(1)
21512049	赤町(2)
21512050	金山(1)
21512051	金山(2)
21512052	白石(1)
21512053	白石(2)
21512054	毘沢(1)
21512055	毘沢(2)
21512056	深沢(2)
21512057	深沢(3)
21512058	大沢(2)
21512059	奥平(1)
42412001	桜沢2号
42412002	若神子
42412003	贄川5号
42412004	下の田
42412005	贄川4号
42412006	桃岡
42412007	贄川3号
42412008	宮下
42412009	平沢4号
42412010	平沢5号
42412011	太田
42412012	奈良井3号
42412013	奈良井5号
42412014	天照沢
42412015	奈良井6号
42412016	糠沢2号
42412017	糠沢1号
42412018	羽瀨
42412019	萱ヶ平
箇所数	78

(5) 急傾斜地崩壊危険箇所Ⅲ（自然斜面）

箇所番号	箇所名
21513001	南内田
21513002	北熊井(1)
21513003	北熊井(2)
21513004	北熊井(3)
21513005	北熊井(4)
21513006	北熊井(5)
21513007	広丘高出(3)
21513008	広丘堅石(1)
21513009	広丘堅石(2)
21513010	広丘堅石(3)
21513011	広丘堅石(4)
21513012	広丘郷原(1)
21513013	広丘郷原(2)
21513014	広丘郷原(2)
21513015	広丘郷原(3)
21513016	広丘郷原(4)
21513017	広丘郷原(5)
21513018	長畝
21513019	塩尻町(3)
21513020	塩尻町(4)
21513021	塩尻町(5)
21513022	塩尻町(6)
21513023	柿沢(3)
21513024	金井(3)
21513025	旧塩尻(1)
21513026	旧塩尻(2)
21513027	旧塩尻(3)
21513028	旧塩尻(4)
21513029	旧塩尻(5)
21513030	旧塩尻(6)
21513031	旧塩尻(7)
21513032	旧塩尻(8)
21513033	下西条(5)
21513034	下西条(6)
21513035	上西条(5)
21513036	勝弦(5)
21513037	勝弦(6)
21513038	勝弦(7)
21513039	勝弦(8)
21513040	勝弦(9)
21513041	勝弦(10)
21513042	古町(4)
21513043	古町(5)
21513044	古町(6)

急傾斜地崩壊危険箇所Ⅲ（自然斜面）（続き）

21513045	古町(7)
21513046	上田(4)
21513047	上田(5)
21513048	上田(6)
21513049	上田(7)
21513050	平出(1)
21513051	平出(2)
21513052	床尾(3)
21513053	床尾(4)
21513054	桔梗ヶ原
21513055	洗馬(4)
21513056	洗馬(5)
21513057	洗馬(6)
21513058	洗馬(7)
21513059	洗馬(8)
21513060	洗馬(9)
21513061	洗馬(10)
21513062	牧野(8)
21513063	牧野(9)
21513064	牧野(10)
21513065	本山(2)
21513066	本山(3)
21513067	本山(4)
21513068	日出塩(4)
21513069	日出塩(5)
21513070	日出塩(6)
21513071	日出塩(7)
21513072	岩垂(3)
21513073	岩垂(4)
21513074	岩垂(5)
21513075	岩垂(6)
21513076	岩垂(7)
21513077	岩垂(8)
21513078	芦ノ田(4)
21513079	芦ノ田(5)
21513080	芦ノ田(6)
21513081	太田(5)
21513082	太田(6)
21513083	太田(7)
21513084	元町(4)
21513085	元町(5)
21513086	上組(3)
21513087	上組(4)
21513088	上組(5)
21513089	日向
21513090	下花見
21513091	長崎(5)
21513092	祝地(2)
21513093	入花見(2)

急傾斜地崩壊危険箇所Ⅲ（自然斜面）（続き）

21513094	中村(3)
21513095	中村(4)
21513096	高畑(2)
21513097	高畑(3)
21513098	高畑(4)
21513099	赤町(3)
21513100	金山(3)
21513101	白石(3)
21513102	白石(4)
21513103	罌沢(3)
21513104	深沢(4)
21513105	深沢(5)
21513106	大沢(3)
21513107	大沢(4)
21513108	奥平(2)
21513109	奥平(3)
21513110	奥平(4)
21513111	奥平(5)
42413001	片平2号
42413002	若神子2号
42413003	中畑
42413004	折戸2号
42413005	贄川6号
42413006	贄川7号
42413007	宮下2号
42413008	旭町2号
42413009	奈良井7号
42413010	奈良井8号
42413011	奈良井9号
42413012	萱ヶ平2号
箇所数	123

(6) 急傾斜地崩壊危険箇所Ⅲ（人工斜面）

箇所番号	箇所名
21523001	上田(8)
箇所数	1

(7) 急傾斜地崩壊危険区域

区域名	標識	標柱	大字	字	面積(ha)	指定年月日	告示番号
上西条	△	○	上西条	権現山	0.6	S49. 1. 28	39
上西条	○	○	上西条	権現山	1.1	S62. 3. 23	219
日出塩	○	○	宗賀	日出塩	0.6	H 4. 9. 17	617
日出塩(2)	○	○	宗賀	日出塩	0.4	H 8. 2. 19	132
洗馬	未	○	宗賀	洗馬	0.2	H 9. 11. 20	706
旭町			木曾平沢	川西南原他		H13. 2. 15	67
羽渕		○	奈良井	羽渕		S45. 10. 12	602

急傾斜地崩壊危険区域（続き）

奈良井		○	奈良井	奈良井		S44. 11. 27	638
城	○	○	奈良井	城		S48. 3. 26	138
下城	○	○	奈良井	下城		S54. 2. 13	85
箇所数							10

資料 40 土石流危険渓流

(1) 土石流危険渓流数

区分	箇所
土石流危険渓流Ⅰ	84
土石流危険渓流Ⅱ	9
土石流危険渓流Ⅲ	41

(2) 土石流危険渓流Ⅰ

渓流番号	河川名	渓流名
21511001	田川	中洞川
21511002	小田川	中洞川
21511003	田川	南洞川
21511004	田川	田川 1
21511005	田川	小場ヶ沢
21511006	田川	権現沢川
21511007	田川	松葉川
21511008	田川	大沢川
21511009	田川	
21511010	田川	
21511011	田川	田川 2
21511012	田川	
21511013	田川	
21511014	田川	犬飼沢川
21511015	田川	まむし沢
21511016	田川	
21511017	田川	
21511018	田川	
21511019	田川	東沢川
21511020	矢沢川	
21511021	矢沢川	
21511022	矢沢川	
21511023	矢沢川	
21511024	奈良井川	
21511025	奈良井川	

土石流危険溪流Ⅰ（続き）

溪流番号	河川名	溪流名
21511026	奈良井川	
21511027	奈良井川	
21511028	奈良井川	
21511029	奈良井川	
21511030	奈良井川	
21511031	奈良井川	
21511032	奈良井川	
21511033	奈良井川	
21511034	小曾部川	
21511035	小曾部川	
21511036	小曾部川	
21511037	小曾部川	本陣山沢
21511038	奈良井川	釜之沢
21511039	奈良井川	
21511040	奈良井川	
21511041	奈良井川	
21511042	小曾部川	
21511043	小曾部川	
21511044	小曾部川	
21511045	小曾部川	
21511046	小曾部川	小曾部川 1
21511047	小曾部川	
21511048	小曾部川	宮沢
21511049	小曾部川	平四部沢
21511050	小曾部川	
21511051	小曾部川	寺の入
21511052	前田川	唐沢川
21511053	前田川	川島川
21511054	前田川	堂ノ入
21511055	前田川	刈谷沢川
21511056	小野川	
21511057	小野川	大象々川
21511058	小野川	
21511059	小野川	
21511060	小野川	
42411001	奈良井川	崩 沢
42411002	奈良井川	モチ沢
42411003	奈良井川	平沢川
42411004	奈良井川	母沢
42411005	奈良井川	綿沢
42411006	奈良井川	綿沢
42411007	奈良井川	マキヤ沢
42411008	奈良井川	浄土沢
42411009	奈良井川	天照沢
42411010	奈良井川	ぬるで沢
42411011	奈良井川	姥神沢

土石流危険溪流Ⅰ（続き）

溪流番号	河川名	溪流名
42411012	奈良井川	カツ沢
42411013	奈良井川	宮の沢
42411014	奈良井川	カツ沢
42411015	奈良井川	池の沢
42411016	奈良井川	ドウボラ沢
42411017	奈良井川	南原沢
42411018	奈良井川	川鳥沢
42411019	奈良井川	カラ沢
42411020	奈良井川	押込沢
42411021	奈良井川	上唐沢
42411022	奈良井川	贅川沢
42411023	奈良井川	若神子沢
42411024	奈良井川	一ノ沢
箇所数		84

(3) 土石流危険溪流Ⅱ

溪流番号	河川名	溪流名
21512001	田川	田川 3
21512002	田川	田川 4
21512003	田川	田川 5
21512004	奈良井川	奈良井川 1
21512005	小曾部川	小曾部川 2
21512006	小曾部川	深沢
21512007	小曾部川	毘沢
21512008	小曾部川	小曾部川 3
42412001	奈良井川	下カラ沢
箇所数		9

(4) 土石流危険溪流Ⅲ

溪流番号	河川名	溪流名
21513001	矢沢川	矢沢川 1
21513002	奈良井川	北沢
21513003	奈良井川	向剣沢
21513004	奈良井川	奈良井川 2
21513005	奈良井川	奈良井川 3
21513006	小曾部川	小曾部川 4
21513007	小曾部川	小曾部川 5
21513008	小曾部川	小曾部川 6
21513009	小曾部川	小曾部川 7
21513010	小曾部川	小曾部川 8
21513011	小曾部川	小曾部川 9
21513012	小曾部川	小曾部川 10
21513013	小曾部川	小曾部川 11
21513014	小曾部川	小曾部川 12
21513015	小曾部川	小曾部川 13

土石流危険溪流Ⅲ（続き）

溪流番号	河川名	溪流名
21513016	小曾部川	小曾部川 1 4
21513017	小曾部川	小曾部川 1 5
21513018	小曾部川	小曾部川 1 6
21513019	小曾部川	小曾部川 1 7
21513020	前田川	前田川
21513021	小野川	小野川 1
21513022	小野川	小野川 2
21513023	小野川	小野川 3
21513024	小野川	小野川 4
21513025	相吉川	相吉川 1
21513026	相吉川	相吉川 2
21513027	相吉川	相吉川 3
21513028	相吉川	相吉川 4
21513029	相吉川	相吉川 5
21513030	相吉川	相吉川 6
21513031	相吉川	相吉川 7
21513032	相吉川	相吉川 8
21513033	相吉川	相吉川 9
21513034	相吉川	相吉川 1 0
42413001	奈良井川	楡沢
42413002	奈良井川	クルミ沢
42413003	奈良井川	栃洞沢
42413004	奈良井川	上宮の沢
42413005	奈良井川	川鳥沢
42413006	奈良井川	二ノ沢
42413007	奈良井川	境沢
箇所数		41

資料 41 砂防指定地

砂防指定地

番号	水系	溪流名	指定地名	大字	字	面積 (ha)	告示年月 及び番号
1	信濃川	田川	北洞川	片丘	唐沢～小田川	4.00	S46.11.16付 建 1854
2	信濃川	田川	塩沢川	片丘	荒井田他	6.86	S27.10.9付 建 1283号
					内田山	9.15	S54.4.24付 建 910号
3	信濃川	田川	中洞川	片丘	唐沢～小田川	6.65	S45.7.9付 建 1040号
4	信濃川	田川	南洞川	片丘	なる川～小田川	6.87	S46.11.16付 建 1854号
							H8.4.9付 建 1187号
5	信濃川	田川	小湯ヶ沢川	片丘	山の神～田川	7.54	S46.11.16付 建 1854
6	信濃川	田川	権現沢川	片丘	横畠土手上他	2.26	H1.11.1付 建 1842号
7	信濃川	田川	松葉沢川	片丘	山寺沢他	3.57	S57.5.26付 建 1195号
					梨ノ木、東山	1.61	S.60.10.21付 建 1403号
						7.79	H8.4.9付 建 1187号
8	信濃川	田川	牛壳沢	片丘	片丘	7.11	H12.11.28付 建 2238号
9	信濃川	田川	大沢川	片丘	東山、弓張地	15.54	S55.3.29付 建 687号
10	信濃川	田川	四沢川	棧敷	棧敷、塩尻他	14.25	S56.6.20号 建 1183号
11	信濃川	田川	矢沢川	下西条			
12	信濃川	小曾部川	宮沢川	洗馬			H.10.3.23付 建 766号
13	信濃川	小曾部川	観音沢	洗馬	矢口、北釜	0.78	H8.4.9付 建 1187号
14	信濃川	小曾部川	罌沢	洗馬	罌沢	1.77	H1.11.1付 建 1842号
15	信濃川	奈良井川	上ノ木原沢	宗賀	床尾		
16	信濃川	奈良井川	贅川沢	贅川			
17	信濃川	奈良井川	モチ沢	木曾平沢			S.45.7.9付 建 1039号
18	信濃川	奈良井川	ハア沢(母沢)	木曾平沢			S10.1.29付 内 16号
							S43.12.10付 建 3533号
19	信濃川	奈良井川	綿沢	木曾平沢			S16.7.11付 内 448号
20	信濃川	奈良井川	川鳥沢	木曾平沢	南原	1.17	H26.3.28付 国 377号
21	信濃川	奈良井川	馬沢	木曾平沢	南原	1.54	H28.11.17付 国 1345号
22	信濃川	奈良井川	池ノ沢	奈良井			
23	信濃川	奈良井川	天照沢	奈良井			S16.7.11付 内 448号
24	信濃川	奈良井川	宮の沢川	奈良井			S59.3.24付 建 711号
25	信濃川	奈良井川	栃洞沢	奈良井			S50.5.2付 建 819号
26	天竜川	小野川	唐沢川	北小野	原海道、上の原	0.19	S26.10.17付 建 936号
27	天竜川	小野川	刈谷沢	北小野	山口、刈谷沢	2.49	S26.10.17 建 936号
					北小野	1.57	H4.3.17付 建 674号
28	天竜川	前田川	川鳥川	北小野	三郎洞、川鳥	2.32	H24.10.30付 国 1188号

資料 42 重要水防区域

(1) 重要水防区域

河川名	管理者名	河川の種別	左右岸の別	警戒の度合	延長(m)	箇所数	場所(目標)	予想される水位(m)	区分と予想される危険	水防工法
奈良井川	県	一級	左	A	50	1	桑沢橋上下	2.5	堤防高不足 越水	積土のう
奈良井川	県	一級	右	B	200	1	三の段	2.0	堤防高不足 越水	積土のう
奈良井川	県	一級	左	B	200	1	南原上	2.0	堤防高不足 越水	積土のう
奈良井川	県	一級	右	B	200	1	マキヤ沢	2.0	護岸等の決壊	積土のう
奈良井川	県	一級	左	B	255	1	長瀬	2.0	無堤地 決壊	積土のう
奈良井川	県	一級	左	B	100	1	隠	2.0	護岸等の決壊	積土のう
奈良井川	県	一級	右	B	200	1	豊口下	2.0	無堤 決壊	積土のう
			左	B	150	1				
小曾部川	県	一級	右	B	450	1	小曾部橋上	1.3	護岸弱体 土砂崩落	積土のう
小曾部川	県	一級	右	B	40	1	欠ノ沢橋下	1.5	土砂崩落 法崩れ	積土のう
小曾部川	県	一級	右	A	100	1	高畑バス停下	1.2	越水 断面不足 法崩れ	積土のう
小曾部川	県	一級	右	B	250	1	下花見	1.6	土砂崩落 法崩れ	積土のう
小曾部川	県	一級	右	B	50	1	釜ノロ橋上	1.6	越水 断面不足	積土のう
小曾部川	県	一級	右	B	100	1	白石	1.6	土砂崩落 法崩れ	積土のう
前田川	県	一級	左	A	250	1	(国) 153号モンマート上下	1.5	越水 断面不足	積土のう
矢沢川	県	一級	左右	A	150	1	下西条 石川横断溝	2.0	越水 断面不足	積土のう
矢沢川	県	一級	左	B	50	1	下西条公園上	2.0	越水 断面不足	積土のう
権現沢川	県	一級	左右	B	50	1	北熊井	2.0	土砂崩落 法崩れ	積土のう
県計					2,845	18				
尾沢川	市	準用	左	B	50	1	県道本山床尾線 J R 高架西	2.0	越水 断面不足	積土のう
宮の沢川	市	準用	左	B	50	1	鎮神社	0.5	護岸等の決壊	積土のう
			右	B	50	1				
池の沢川	市	準用	左	B	50	1	奈良井公民館	0.7	護岸等の決壊	積土のう
			右	B	50	1				
贅川沢川	市	準用	左	B	150	1	贅川沢川	1.5	護岸等の決壊	積土のう
市計					400	6				
計					3,245	24				

(2) 水防上重要なダム、水門の操作

河川名	河川の種別	名称	位置	管理者	操作の基準
奈良井川	一級	堅石大堰頭首工	塩尻市 広丘郷原	堅石大堰 水利組合	巡視員により巡視を行い操作担当者と連絡をとり水門操作をする
奈良井川	一級	小俣堰頭首工	塩尻市 広丘堅石	松本市奈良井川土地 改良区	巡視員により巡視を行い操作担当者と連絡をとり水門操作をする
奈良井川	一級	七ヶ堰頭首工	塩尻市 広丘堅石	松本市奈良井川土地 改良区	巡視員により巡視を行い操作担当者と連絡をとり水門操作をする
奈良井川	一級	今村堰頭首工	塩尻市 広丘堅石	松本市奈良井川土地 改良区	巡視員により巡視を行い操作担当者と連絡をとり水門操作をする
奈良井川	一級	屋敷砂田堰頭首工	塩尻市 広丘郷原	屋敷砂田堰 水利組合	巡視員により巡視を行い操作担当者と連絡をとり水門操作をする
奈良井川	一級	郷原大堰頭首工	塩尻市洗馬 芦ノ田下	郷原大堰 水利組合	巡視員により巡視を行い操作担当者と連絡をとり水門操作をする
奈良井川	一級	金淵頭首工	塩尻市洗馬 上組	金淵堰水利組合	巡視員により巡視を行い操作担当者と連絡をとり水門操作をする
奈良井川	一級	太田井頭首工	塩尻市洗馬 上組	太田水利組合	増水量により適宜開扉する
奈良井川	一級	大井頭首工	塩尻市洗上組	大井 水利組合	増水量により適宜開扉する
奈良井川	一級	奈良井ダム	塩尻市大字奈良井字表塩水	長野県	奈良井ダム操作規則による
田川	一級	吉田大堰頭首工	塩尻市 広丘吉田	田川 土地改良区	増水量により適宜開扉する
田川	一級	中堰頭首工	塩尻市 広丘野村	田川 土地改良区	増水量により適宜開扉する
田川	一級	重堰頭首工	塩尻市 広丘高出	田川 土地改良区	増水量により適宜開扉する
田川	一級	河原田頭首工	塩尻市 下西条	塩尻東 土地改良区	増水量により適宜開扉する
田川	一級	八幡林頭首工	塩尻市金井	塩尻東 土地改良区	増水量により適宜開扉する
小曾部川	一級	長崎頭首工	塩尻市洗馬 下小曾部	長崎 水利組合	増水量により適宜開扉する
小曾部川	一級	本村頭首工	塩尻市洗馬 下小曾部	塩尻市	増水量により適宜開扉する
小曾部川	一級	本郷頭首工	塩尻市洗岩垂	本郷水利組合	増水量により適宜開扉する
溜池	普通	向坂溜池 (みどり湖)	塩尻市金井	塩尻市	増水量により適宜開扉する
溜池	普通	小坂田溜池	塩尻市 塩尻町	小坂田 水利組合	増水量により適宜開扉する
溜池	普通	鷹の巣溜池	塩尻市片丘 北熊井	鷹の巣 水利組合	増水量により適宜開扉する
溜池	普通	大沢溜池	塩尻市	大沢 水利組合	増水量により適宜開扉する
溜池	普通	原口溜池	塩尻市洗馬 原口	原田水利組合	増水量により適宜開扉する
溜池	普通	沓沢溜池	塩尻市 下小曾部	松本市奈良井 川土地改良区	増水量により適宜開扉する
溜池	普通	芦沢溜池	塩尻市長畝	芦沢水利組合	増水量により適宜開扉する
溜池	普通	栗木沢溜池	塩尻市 塩尻町	栗木沢ため池組合	増水量により適宜開扉する
計		26			

資料 43 土砂災害警戒区域・特別警戒区域一覧

(自然現象の種類：土石流)

番号	区域の名称	危険箇所番号	指定区分		図面 番号	地区名	備考
			警戒 区域	特別警戒 区域			
1	南洞川	D08-215-001	○	○	1/10	片丘地区	※1
2	権現沢川	D08-215-003	○	○	1/10 2/10	片丘地区	※1
3	松葉沢川	D08-215-004	○	—	2/10	片丘地区	※1
4	中売沢川	D08-215-005	○	—	3/10	片丘地区	※1
5	大沢川	D08-215-006	○	—	3/10	片丘地区	※1
6	象々	D08-215-029	○	○	4/10	北小野地区	※1
7	小象々川	D08-215-030	○	○	4/10	北小野地区	※1
8	大象々川	D08-215-031	○	○	4/10	北小野地区	※1
9	芦井沢川	D08-215-032	○	○	4/10	北小野地区	※1
10	前田川	D08-215-033	○	○	4/10	北小野地区	※1
11	長洞	D08-215-034	○	○	4/10	北小野地区	※1
12	刈谷沢川	D08-215-035	○	—	4/10	北小野地区	※1
13	堂ノ入	D08-215-036	○	○	5/10	北小野地区	※1
14	川鳥川	D08-215-037	○	○	5/10	北小野地区	※1
15	竹の川 1	D08-215-040	○	○	5/10	北小野地区	※1
16	竹の川 2	D08-215-041	○	○	5/10	北小野地区	※1
17	竹の川 3	D08-215-042	○	○	5/10	北小野地区	※1
18	竹の川 4	D08-215-043	○	○	5/10	北小野地区	※1
19	相吉川 1	D08-215-044	○	○	5/10	北小野地区	※1
20	相吉川 2	D08-215-045	○	○	5/10	北小野地区	※1
21	相吉川 3	D08-215-046	○	○	6/10	北小野地区	※1
22	相吉川 4	D08-215-047	○	○	6/10	北小野地区	※1
23	相吉川 5	D08-215-048	○	○	6/10	北小野地区	※1
24	相吉川 6	D08-215-049	○	○	6/10	北小野地区	※1
25	相吉川 7	D08-215-050	○	○	6/10	北小野地区	※1
26	相吉川 8	D08-215-051	○	○	6/10	北小野地区	※1
27	相吉川 9	D08-215-052	○	○	6/10	北小野地区	※1
28	上ノ宮	D08-215-053	○	○	6/10	北小野地区	※1
29	出藤	D08-215-054	○	○	6/10	北小野地区	※1

番号	区域の名称	危険箇所番号	指定区分		図面 番号	地区名	備考
			警戒 区域	特別警戒 区域			
30	奈良井川 1	D08-215-072	○	○	7/10	洗馬地区	※ 1
31	奈良井川 2	D08-215-073	○	○	7/10	洗馬地区	※ 1
32	奈良井川 3	D08-215-074	○	○	7/10	洗馬地区	※ 1
33	セウフ沢	D08-215-075	○	○	7/10	洗馬地区	※ 1
34	西洞	D08-215-076	○	○	7/10	洗馬地区	※ 1
35	奈良井川 4	D08-215-077	○	○	7/10	洗馬地区	※ 1
36	小舟沢	D08-215-078	○	○	7/10	洗馬地区	※ 1
37	裏山	D08-215-079	○	○	8/10	洗馬地区	※ 1
38	明田	D08-215-080	○	○	8/10	洗馬地区	※ 1
39	平四郎沢	D08-215-081	○	○	8/10	洗馬地区	※ 1
40	宮ノ入沢	D08-215-082	○	○	8/10	洗馬地区	※ 1
41	トヲノ沢	D08-215-083	○	○	8/10	洗馬地区	※ 1
42	小屋沢	D08-215-084	○	○	8/10	洗馬地区	※ 1
43	欠ノ沢	D08-215-085	○	○	8/10	洗馬地区	※ 1
44	小曾部川 1	D08-215-086	○	○	8/10	洗馬地区	※ 1
45	小曾部川 2	D08-215-087	○	○	8/10	洗馬地区	※ 1
46	小曾部川 3	D08-215-088	○	○	8/10	洗馬地区	※ 1
47	小曾部川 4	D08-215-089	○	○	9/10	洗馬地区	※ 1
48	町沢	D08-215-090	○	○	9/10	洗馬地区	※ 1
49	観音沢	D08-215-091	○	—	9/10	洗馬地区	※ 1
50	小曾部川 5	D08-215-092	○	○	9/10	洗馬地区	※ 1
51	白石	D08-215-093	○	○	9/10	洗馬地区	※ 1
52	小曾部川 6	D08-215-094	○	○	9/10	洗馬地区	※ 1
53	毘沢	D08-215-095	○	—	9/10	洗馬地区	※ 1
54	岩鼻沢	D08-215-096	○	○	9/10	洗馬地区	※ 1
55	深沢	D08-215-097	○	○	9/10	洗馬地区	※ 1
56	栗ノ木沢	D08-215-098	○	○	9/10	洗馬地区	※ 1
57	小曾部川 7	D08-215-099	○	○	9/10	洗馬地区	※ 1
58	小曾部川 8	D08-215-100	○	○	10/10	洗馬地区	※ 1
59	大沢	D08-215-101	○	○	10/10	洗馬地区	※ 1
60	小曾部川 9	D08-215-102	○	○	10/10	洗馬地区	※ 1

番号	区域の名称	危険箇所番号	指定区分		図面 番号	地区名	備考
			警戒 区域	特別警戒 区域			
61	ショウブ谷	D08-215-103	○	○	10/10	洗馬地区	※1
62	小曾部川 10	D08-215-104	○	○	10/10	洗馬地区	※1
63	カトコバ谷	D08-215-105	○	○	10/10	洗馬地区	※1
64	竹の川 5	D08-215-106	○	—	6/10	北小野地区	※1
65	竹の川 6	D08-215-110	○	—	6/10	北小野地区	※1
66	竹の川 7	D08-215-111	○	—	6/10	北小野地区	※1
67	竹の川 8	D08-215-112	○	—	5/10	北小野地区	※1
68	小坂田	D08-215-007	○	—	1/7	塩尻東地区	※2
69	北ノ入	D08-215-008	○	○	1/7	塩尻東地区	※2
70	四沢川 1	D08-215-009	○	○	1/7	塩尻東地区	※2
71	四沢川 2	D08-215-010	○	○	1/7	塩尻東地区	※2
72	犬飼沢川	D08-215-011	○	○	2/7	塩尻東地区	※2
73	松井沢川	D08-215-012	○	○	2/7	塩尻東地区	※2
74	八窪沢	D08-215-013	○	—	2/7	塩尻東地区	※2
75	湯ノ窪	D08-215-014	○	○	2/7	塩尻東地区	※2
76	摩虫窪	D08-215-015	○	○	3/7	塩尻東地区	※2
77	楡沢	D08-215-016	○	○	3/7	塩尻東地区	※2
78	東沢川	D08-215-017	○	○	3/7	塩尻東地区	※2
79	雨降	D08-215-018	○	○	3/7	塩尻東地区	※2
80	クロ嵐	D08-215-019	○	○	4/7	塩尻東地区	※2
81	本コバ	D08-215-020	○	○	4/7	塩尻東地区	※2
82	地神窪	D08-215-022	○	—	4/7	塩尻東地区	※2
83	下西条	D08-215-023	○	○	4/7	塩尻東地区	※2
84	二ノ洞	D08-215-024	○	○	3/7	塩尻東地区	※2
85	三ノ洞	D08-215-025	○	○	3/7	塩尻東地区	※2
86	青木沢	D08-215-026	○	—	3/7	塩尻東地区	※2
87	蔵久口	D08-215-027	○	○	3/7	塩尻東地区	※2
88	鉢窪	D08-215-028	○	○	3/7	塩尻東地区	※2
89	上ノ山	D08-215-055	○	○	4/7	大門地区	※2
90	じゃどら	D08-215-056	○	—	5/7	宗賀地区	※2
91	東大洞	D08-215-057	○	○	5/7	宗賀地区	※2

番号	区域の名称	危険箇所番号	指定区分		図面番号	地区名	備考
			警戒区域	特別警戒区域			
92	入落	D08-215-058	○	—	5/7	宗賀地区	※2
93	小松窪1	D08-215-059	○	○	5/7	宗賀地区	※2
94	小松窪2	D08-215-060	○	○	5/7	宗賀地区	※2
95	上ノ木原	D08-215-061	○	○	5/7	宗賀地区	※2
96	小怒田	D08-215-062	○	○	5/7	宗賀地区	※2
97	大怒田	D08-215-063	○	—	6/7	宗賀地区	※2
98	保尻原	D08-215-064	○	○	6/7	宗賀地区	※2
99	細沢	D08-215-065	○	○	6/7	宗賀地区	※2
100	洞沢	D08-215-066	○	○	7/7	宗賀地区	※2
101	本陣沢	D08-215-067	○	○	7/7	宗賀地区	※2
102	向剣沢	D08-215-068	○	○	7/7	宗賀地区	※2
103	関沢	D08-215-069	○	○	7/7	宗賀地区	※2
104	小場ヶ沢川	D08-215-002	○	—	15/17	片丘地区	※3
105	塩沢川1	D08-215-107	○	○	12/17	片丘地区	※3
106	塩沢川2	D08-215-108	○	○	12/17	片丘地区	※3
107	中洞川	D08-215-109	○	○	12/17	片丘地区	※3
108	唐沢川1	D08-215-038	○	○	別図イ (D08215038)	北小野地区	※4
109	唐沢川2	D08-215-039	○	○	別図ロ (D08215039)	北小野地区	※4
110	境沢	D08-215-113	○	—	1/7	檜川地区	※5
111	宮沢	D08-215-114	○	—	1/7 2/7	檜川地区	※5
112	下カラ沢	D08-215-115	○	—	2/7	檜川地区	※5
113	贅川沢	D08-215-116	○	—	2/7	檜川地区	※5
114	上カラ沢	D08-215-117	○	○	2/7 3/7	檜川地区	※5
115	押込沢	D08-215-118	○	—	3/7	檜川地区	※5
116	崩沢	D08-215-119	○	○	3/7	檜川地区	※5
117	楡沢	D08-215-120	○	○	3/7	檜川地区	※5
118	クルミ沢	D08-215-121	○	○	3/7	檜川地区	※5
119	モチ沢	D08-215-122	○	—	4/7	檜川地区	※5
120	太田	D08-215-123	○	○	4/7	檜川地区	※5
121	母沢	D08-215-124	○	—	4/7	檜川地区	※5

番号	区域の名称	危険箇所番号	指定区分		図面 番号	地区名	備考
			警戒 区域	特別警戒 区域			
122	綿沢 1	D08-215-125	○	○	4/7	檜川地区	※ 5
123	綿沢 2	D08-215-126	○	○	4/7	檜川地区	※ 5
124	マキヤ沢	D08-215-127	○	—	5/7	檜川地区	※ 5
125	大渡	D08-215-128	○	○	5/7	檜川地区	※ 5
126	天照沢	D08-215-129	○	—	5/7	檜川地区	※ 5
127	桑沢	D08-215-130	○	○	4/7	檜川地区	※ 5
128	川鳥沢	D08-215-131	○	○	4/7	檜川地区	※ 5
129	馬沢	D08-215-132	○	○	4/7	檜川地区	※ 5
130	ドウボラ沢	D08-215-133	○	○	5/7	檜川地区	※ 5
131	カツ沢 1	D08-215-134	○	—	5/7	檜川地区	※ 5
132	池の沢	D08-215-135	○	—	5/7	檜川地区	※ 5
133	宮の沢	D08-215-136	○	—	5/7	檜川地区	※ 5
134	胡桃沢	D08-215-137	○	○	5/7	檜川地区	※ 5
135	カツ沢 2	D08-215-138	○	○	6/7	檜川地区	※ 5
136	姥神沢	D08-215-139	○	○	6/7	檜川地区	※ 5
137	ヌルデ沢	D08-215-140	○	○	7/7	檜川地区	※ 5
138	栃洞沢	D08-215-141	○	—	7/7	檜川地区	※ 5

※ 1 平成 19 年 9 月 27 日 長野県告示第 486 号、長野県告示第 491 号

※ 2 平成 19 年 12 月 27 日 長野県告示第 652 号、長野県告示第 654 号

※ 3 平成 20 年 1 月 31 日 長野県告示第 41 号、長野県告示第 43 号

※ 4 平成 20 年 3 月 27 日 長野県告示第 188 号、長野県告示第 194 号

※ 5 平成 22 年 1 月 28 日 長野県告示第 44 号、長野県告示第 45 号

(自然現象の種類：急傾斜地)

番号	区域名称	危険箇所番号	指定区分		図面番号	地区名	備考
			警戒区域	特別警戒区域			
1	南内田 1	K08-215-001	○	○	1/13	片丘地区	※6
2	南内田 2	K08-215-002	○	○	1/13	片丘地区	※6
3	南内田 3	K08-215-003	○	○	1/13	片丘地区	※6
4	南内田 4	K08-215-004	○	—	1/13	片丘地区	※6
5	南内田 5	K08-215-005	○	—	1/13	片丘地区	※6
6	南内田 7	K08-215-007	○	○	1/13	片丘地区	※6
7	北熊井 1	K08-215-008	○	○	2/13	片丘地区	※6
8	北熊井 2	K08-215-009	○	○	2/13	片丘地区	※6
9	北熊井 3	K08-215-010	○	○	2/13	片丘地区	※6
10	北熊井 4	K08-215-011	○	○	2/13	片丘地区	※6
11	北熊井 5	K08-215-012	○	○	2/13	片丘地区	※6
12	南熊井 4	K08-215-013	○	—	2/13	片丘地区	※6
13	南熊井 3	K08-215-014	○	○	2/13	片丘地区	※6
14	南熊井 2	K08-215-015	○	○	2/13	片丘地区	※6
15	南熊井 1	K08-215-016	○	○	2/13	片丘地区	※6
16	高出 3	K08-215-017	○	○	6/13	高出地区	※6
17	高出 4	K08-215-018	○	○	6/13	高出地区	※6
18	高出 5	K08-215-019	○	○	6/13	高出地区	※6
19	高出 1	K08-215-020	○	○	6/13	高出地区	※6
20	高出 2	K08-215-021	○	○	6/13	高出地区	※6
21	広丘堅石 2	K08-215-023	○	○	7/13	高出地区	※6
22	広丘堅石 3	K08-215-024	○	○	7/13	高出地区	※6
23	広丘堅石 4	K08-215-025	○	○	7/13	高出地区	※6
24	広丘堅石 5	K08-215-026	○	○	7/13	高出地区	※6
25	岩垂 1	K08-215-027	○	○	7/13	洗馬地区	※6
26	岩垂 2	K08-215-028	○	○	7/13	洗馬地区	※6
27	広丘堅石 6	K08-215-030	○	○	6/13	高出地区	※6
28	広丘郷原 1	K08-215-031	○	○	7/13	高出地区	※6
29	広丘郷原 2	K08-215-032	○	○	6/13	高出地区	※6
30	広丘郷原 3	K08-215-033	○	○	8/13	高出地区	※6

番号	区域名称	危険箇所番号	指定区分		図面番号	地区名	備考
			警戒区域	特別警戒区域			
31	広丘郷原 4	K08-215-035	○	○	8/13	高出地区	※6
32	広丘郷原 5	K08-215-036	○	○	8/13	高出地区	※6
33	岩垂 3	K08-215-037	○	○	8/13	洗馬地区	※6
34	岩垂 4	K08-215-038	○	○	8/13	洗馬地区	※6
35	芦ノ田 1	K08-215-039	○	○	8/13	洗馬地区	※6
36	太田 1	K08-215-040	○	○	8/13	洗馬地区	※6
37	太田 2	K08-215-041	○	○	9/13	洗馬地区	※6
38	太田 3	K08-215-042	○	○	9/13	洗馬地区	※6
39	芦ノ田 2	K08-215-043	○	○	9/13	洗馬地区	※6
40	太田 4	K08-215-044	○	○	9/13	洗馬地区	※6
41	太田 5	K08-215-045	○	○	9/13	洗馬地区	※6
42	太田 6	K08-215-047	○	○	9/13	洗馬地区	※6
43	太田 7	K08-215-048	○	○	9/13	洗馬地区	※6
44	太田 8	K08-215-049	○	○	9/13	洗馬地区	※6
45	元町 1	K08-215-051	○	○	9/13	洗馬地区	※6
46	元町 2	K08-215-052	○	○	9/13	洗馬地区	※6
47	上組 1	K08-215-053	○	—	9/13	洗馬地区	※6
48	上組 2	K08-215-054	○	○	9/13	洗馬地区	※6
49	上組 3	K08-215-055	○	○	10/13	洗馬地区	※6
50	上組 4	K08-215-056	○	○	10/13	洗馬地区	※6
51	上組 5	K08-215-057	○	○	10/13	洗馬地区	※6
52	上組 6	K08-215-058	○	○	10/13	洗馬地区	※6
53	岩垂 5	K08-215-059	○	○	8/13	洗馬地区	※6
54	岩垂 6	K08-215-060	○	○	8/13	洗馬地区	※6
55	岩垂 7	K08-215-061	○	○	8/13	洗馬地区	※6
56	岩垂 8	K08-215-062	○	○	8/13	洗馬地区	※6
57	岩垂 9	K08-215-063	○	○	11/13	洗馬地区	※6
58	岩垂 10	K08-215-064	○	○	11/13	洗馬地区	※6
59	芦ノ田 3	K08-215-065	○	○	11/13	洗馬地区	※6
60	岩垂 11	K08-215-066	○	○	11/13	洗馬地区	※6
61	岩垂 12	K08-215-067	○	○	11/13	洗馬地区	※6

番号	区域名称	危険箇所番号	指定区分		図面番号	地区名	備考
			警戒区域	特別警戒区域			
62	岩垂 13	K08-215-068	○	—	11/13	洗馬地区	※6
63	下小曾部 1	K08-215-069	○	—	11/13	洗馬地区	※6
64	元町 3	K08-215-072	○	○	9/13	洗馬地区	※6
65	下小曾部 2	K08-215-073	○	○	11/13	洗馬地区	※6
66	下小曾部 3	K08-215-075	○	○	11/13	洗馬地区	※6
67	下小曾部 4	K08-215-076	○	○	11/13	洗馬地区	※6
68	下小曾部 5	K08-215-077	○	○	11/13	洗馬地区	※6
69	下小曾部 6	K08-215-078	○	○	11/13	洗馬地区	※6
70	下小曾部 7	K08-215-079	○	○	11/13	洗馬地区	※6
71	下小曾部 8	K08-215-080	○	○	11/13	洗馬地区	※6
72	上小曾部 1	K08-215-082	○	○	11/13	洗馬地区	※6
73	上小曾部 2	K08-215-083	○	○	11/13	洗馬地区	※6
74	上小曾部 3	K08-215-084	○	○	11/13	洗馬地区	※6
75	上小曾部 4	K08-215-085	○	○	12/13	洗馬地区	※6
76	上小曾部 5	K08-215-086	○	○	12/13	洗馬地区	※6
77	上小曾部 6	K08-215-087	○	○	12/13	洗馬地区	※6
78	上小曾部 7	K08-215-089	○	○	12/13	洗馬地区	※6
79	上小曾部 8	K08-215-090	○	○	12/13	洗馬地区	※6
80	上小曾部 9	K08-215-091	○	○	12/13	洗馬地区	※6
81	上小曾部 10	K08-215-092	○	○	12/13	洗馬地区	※6
82	上小曾部 11	K08-215-093	○	○	12/13	洗馬地区	※6
83	上小曾部 12	K08-215-094	○	○	12/13	洗馬地区	※6
84	上小曾部 13	K08-215-095	○	○	12/13	洗馬地区	※6
85	上小曾部 14	K08-215-096	○	○	12/13	洗馬地区	※6
86	上小曾部 15	K08-215-097	○	○	12/13	洗馬地区	※6
87	上小曾部 16	K08-215-098	○	○	12/13	洗馬地区	※6
88	上小曾部 17	K08-215-099	○	○	12/13	洗馬地区	※6
89	上小曾部 18	K08-215-100	○	○	12/13	洗馬地区	※6
90	上小曾部 19	K08-215-101	○	○	12/13	洗馬地区	※6
91	上小曾部 20	K08-215-102	○	○	12/13	洗馬地区	※6
92	上小曾部 21	K08-215-103	○	○	12/13	洗馬地区	※6

番号	区域名称	危険箇所番号	指定区分		図面番号	地区名	備考
			警戒区域	特別警戒区域			
93	上小曾部 22	K08-215-104	○	○	12/13	洗馬地区	※6
94	上小曾部 23	K08-215-105	○	○	12/13	洗馬地区	※6
95	上小曾部 24	K08-215-106	○	○	12/13	洗馬地区	※6
96	上小曾部 25	K08-215-107	○	○	12/13	洗馬地区	※6
97	上小曾部 26	K08-215-108	○	○	13/13	洗馬地区	※6
98	上小曾部 27	K08-215-109	○	○	13/13	洗馬地区	※6
99	上小曾部 28	K08-215-110	○	○	13/13	洗馬地区	※6
100	上小曾部 29	K08-215-111	○	○	13/13	洗馬地区	※6
101	上小曾部 30	K08-215-112	○	○	13/13	洗馬地区	※6
102	上小曾部 31	K08-215-113	○	○	13/13	洗馬地区	※6
103	上小曾部 32	K08-215-114	○	○	13/13	洗馬地区	※6
104	上小曾部 33	K08-215-115	○	○	13/13	洗馬地区	※6
105	上小曾部 34	K08-215-116	○	○	13/13	洗馬地区	※6
106	上小曾部 35	K08-215-118	○	○	13/13	洗馬地区	※6
107	上小曾部 36	K08-215-119	○	○	13/13	洗馬地区	※6
108	上小曾部 37	K08-215-120	○	○	13/13	洗馬地区	※6
109	上小曾部 38	K08-215-121	○	○	13/13	洗馬地区	※6
110	上小曾部 39	K08-215-123	○	○	13/13	洗馬地区	※6
111	上小曾部 40	K08-215-124	○	○	13/13	洗馬地区	※6
112	勝弦 1	K08-215-198	○	—	3/13	北小野地区	※6
113	勝弦 2	K08-215-199	○	○	3/13	北小野地区	※6
114	勝弦 3	K08-215-200	○	○	3/13	北小野地区	※6
115	勝弦 4	K08-215-201	○	○	3/13	北小野地区	※6
116	勝弦 5	K08-215-202	○	○	5/13	北小野地区	※6
117	上田 1	K08-215-203	○	○	4/13	北小野地区	※6
118	上田 2	K08-215-204	○	○	4/13	北小野地区	※6
119	上田 3	K08-215-205	○	○	4/13	北小野地区	※6
120	上田 4	K08-215-206	○	○	5/13	北小野地区	※6
121	上田 5	K08-215-207	○	○	5/13	北小野地区	※6
122	古町 1	K08-215-208	○	○	4/13	北小野地区	※6
123	古町 2	K08-215-209	○	○	4/13	北小野地区	※6

番号	区域名称	危険箇所番号	指定区分		図面番号	地区名	備考
			警戒区域	特別警戒区域			
124	古町 3	K08-215-210	○	○	4/13	北小野地区	※ 6
125	古町 4	K08-215-212	○	○	4/13	北小野地区	※ 6
126	古町 5	K08-215-213	○	○	4/13	北小野地区	※ 6
127	古町 6	K08-215-214	○	○	4/13	北小野地区	※ 6
128	古町 7	K08-215-215	○	○	4/13	北小野地区	※ 6
129	古町 8	K08-215-216	○	—	4/13	北小野地区	※ 6
130	古町 9	K08-215-217	○	○	4/13	北小野地区	※ 6
131	古町 10	K08-215-218	○	○	4/13	北小野地区	※ 6
132	上田 6	K08-215-219	○	○	5/13	北小野地区	※ 6
133	上田 7	K08-215-220	○	○	5/13	北小野地区	※ 6
134	上田 8	K08-215-221	○	○	5/13	北小野地区	※ 6
135	上田 9	K08-215-222	○	○	5/13	北小野地区	※ 6
136	上田 10	K08-215-224	○	○	5/13	北小野地区	※ 6
137	上田 11	K08-215-225	○	○	5/13	北小野地区	※ 6
138	元町 4	K08-215-234	○	○	9/13	洗馬地区	※ 6
139	元町 5	K08-215-235	○	○	9/13	洗馬地区	※ 6
140	上組 7	K08-215-236	○	○	10/13	洗馬地区	※ 6
141	下小曾部 9	K08-215-237	○	○	11/13	洗馬地区	※ 6
142	下小曾部 10	K08-215-238	○	○	11/13	洗馬地区	※ 6
143	岩垂 14	K08-215-239	○	○	11/13	洗馬地区	※ 6
144	芦ノ田 4	K08-215-240	○	○	9/13	洗馬地区	※ 6
145	下小曾部 11	K08-215-249	○	○	11/13	洗馬地区	※ 6
146	下小曾部 12	K08-215-250	○	○	11/13	洗馬地区	※ 6
147	下小曾部 13	K08-215-251	○	○	11/13	洗馬地区	※ 6
148	岩垂 15	K08-215-252	○	○	11/13	洗馬地区	※ 6
149	下小曾部 14	K08-215-253	○	○	11/13	洗馬地区	※ 6
150	芦ノ田 5	K08-215-255	○	○	9/13	洗馬地区	※ 6
151	南熊井 5	K08-215-256	○	○	1/13	片丘地区	※ 6
152	上田 12	K08-215-274	○	○	5/13	北小野地区	※ 6
153	上田 13	K08-215-275	○	○	4/13	北小野地区	※ 6
154	上田 14	K08-215-278	○	—	5/13	北小野地区	※ 6

番号	区域名称	危険箇所番号	指定区分		図面番号	地区名	備考
			警戒区域	特別警戒区域			
155	大門二番町	K08-215-125	○	○	4/8	大門地区	※7
156	平出1	K08-215-126	○	○	4/8	宗賀地区	※7
157	平出2	K08-215-127	○	○	4/8	宗賀地区	※7
158	平出3	K08-215-128	○	○	4/8	宗賀地区	※7
159	平出4	K08-215-129	○	○	5/8	宗賀地区	※7
160	平出5	K08-215-130	○	○	5/8	宗賀地区	※7
161	床尾1	K08-215-131	○	○	5/8	宗賀地区	※7
162	洗馬1	K08-215-132	○	○	5/8	宗賀地区	※7
163	床尾2	K08-215-133	○	○	5/8	宗賀地区	※7
164	洗馬2	K08-215-134	○	○	5/8	宗賀地区	※7
165	洗馬3	K08-215-135	○	○	5/8	宗賀地区	※7
166	洗馬4	K08-215-136	○	○	5/8	宗賀地区	※7
167	洗馬5	K08-215-138	○	○	6/8	宗賀地区	※7
168	洗馬6	K08-215-139	○	○	6/8	宗賀地区	※7
169	洗馬7	K08-215-140	○	—	6/8	宗賀地区	※7
170	牧野1	K08-215-141	○	○	6/8	宗賀地区	※7
171	牧野2	K08-215-142	○	○	6/8	宗賀地区	※7
172	牧野3	K08-215-143	○	○	6/8	宗賀地区	※7
173	牧野4	K08-215-144	○	○	6/8	宗賀地区	※7
174	洗馬8	K08-215-145	○	○	6/8	宗賀地区	※7
175	洗馬9	K08-215-146	○	○	6/8	宗賀地区	※7
176	洗馬10	K08-215-147	○	○	6/8	宗賀地区	※7
177	牧野5	K08-215-148	○	○	6/8	宗賀地区	※7
178	牧野6	K08-215-149	○	○	6/8	宗賀地区	※7
179	牧野7	K08-215-150	○	—	6/8	宗賀地区	※7
180	牧野8	K08-215-151	○	○	6/8	宗賀地区	※7
181	牧野団地1	K08-215-152	○	○	7/8	宗賀地区	※7
182	牧野団地2	K08-215-153	○	○	7/8	宗賀地区	※7
183	本山1	K08-215-155	○	—	7/8	宗賀地区	※7
184	本山2	K08-215-156	○	—	7/8	宗賀地区	※7
185	本山3	K08-215-157	○	○	8/8	宗賀地区	※7

番号	区域名称	危険箇所番号	指定区分		図面番号	地区名	備考
			警戒区域	特別警戒区域			
186	本山 4	K08-215-158	○	○	8/8	宗賀地区	※ 7
187	日出塩 1	K08-215-161	○	—	8/8	宗賀地区	※ 7
188	日出塩 2	K08-215-162	○	○	8/8	宗賀地区	※ 7
189	日出塩 3	K08-215-163	○	—	8/8	宗賀地区	※ 7
190	日出塩 4	K08-215-165	○	—	8/8	宗賀地区	※ 7
191	下西条 1	K08-215-166	○	○	4/8	塩尻東地区	※ 7
192	下西条 2	K08-215-167	○	○	4/8	塩尻東地区	※ 7
193	下西条 3	K08-215-168	○	○	4/8	塩尻東地区	※ 7
194	下西条 4	K08-215-169	○	○	4/8	塩尻東地区	※ 7
195	下西条 5	K08-215-170	○	○	4/8	塩尻東地区	※ 7
196	下西条 6	K08-215-171	○	○	4/8	塩尻東地区	※ 7
197	塩尻町 1	K08-215-172	○	○	1/8	塩尻東地区	※ 7
198	塩尻町 2	K08-215-173	○	○	1/8	塩尻東地区	※ 7
199	塩尻町 3	K08-215-174	○	○	1/8	塩尻東地区	※ 7
200	塩尻町 4	K08-215-175	○	○	1/8	塩尻東地区	※ 7
201	塩尻町 5	K08-215-176	○	○	1/8	塩尻東地区	※ 7
202	塩尻町 6	K08-215-177	○	○	1/8	塩尻東地区	※ 7
203	柿沢 1	K08-215-178	○	○	1/8	塩尻東地区	※ 7
204	柿沢 2	K08-215-179	○	○	1/8	塩尻東地区	※ 7
205	柿沢 3	K08-215-181	○	○	1/8	塩尻東地区	※ 7
206	上西条 1	K08-215-182	○	○	3/8	塩尻東地区	※ 7
207	上西条 2	K08-215-184	○	○	3/8	塩尻東地区	※ 7
208	上西条 3	K08-215-185	○	○	3/8	塩尻東地区	※ 7
209	東山 1	K08-215-186	○	○	3/8	塩尻東地区	※ 7
210	上西条 4	K08-215-187	○	○	3/8	塩尻東地区	※ 7
211	金井 1	K08-215-188	○	○	2/8	塩尻東地区	※ 7
212	塩尻町 7	K08-215-189	○	—	2/8	塩尻東地区	※ 7
213	金井 2	K08-215-190	○	○	2/8	塩尻東地区	※ 7
214	金井 3	K08-215-191	○	○	2/8	塩尻東地区	※ 7
215	東山 2	K08-215-192	○	○	2/8	塩尻東地区	※ 7
216	東山 3	K08-215-194	○	○	2/8	塩尻東地区	※ 7

番号	区域名称	危険箇所番号	指定区分		図面番号	地区名	備考
			警戒区域	特別警戒区域			
217	東山 4	K08-215-195	○	○	2/8	塩尻東地区	※ 7
218	東山 5	K08-215-196	○	○	2/8	塩尻東地区	※ 7
219	柿沢 4	K08-215-230	○	—	1/8	塩尻東地区	※ 7
220	柿沢 5	K08-215-231	○	—	1/8	塩尻東地区	※ 7
221	柿沢 6	K08-215-232	○	○	1/8	塩尻東地区	※ 7
222	床尾 3	K08-215-233	○	○	5/8	宗賀地区	※ 7
223	塩尻町 8	K08-215-241	○	○	1/8	塩尻東地区	※ 7
224	塩尻町 9	K08-215-242	○	○	1/8	塩尻東地区	※ 7
225	金井 4	K08-215-243	○	○	3/8	塩尻東地区	※ 7
226	上西条 5	K08-215-244	○	○	3/8	塩尻東地区	※ 7
227	上西条 6	K08-215-245	○	○	3/8	塩尻東地区	※ 7
228	洗馬 11	K08-215-246	○	○	5/8	宗賀地区	※ 7
229	塩尻町 10	K08-215-257	○	○	1/8	塩尻東地区	※ 7
230	柿沢 7	K08-215-258	○	○	1/8	塩尻東地区	※ 7
231	柿沢 8	K08-215-259	○	—	1/8	塩尻東地区	※ 7
232	東山 6	K08-215-262	○	○	2/8	塩尻東地区	※ 7
233	東山 7	K08-215-263	○	○	3/8	塩尻東地区	※ 7
234	洗馬 12	K08-215-264	○	○	6/8	宗賀地区	※ 7
235	床尾 4	K08-215-265	○	○	5/8	宗賀地区	※ 7
236	床尾 5	K08-215-266	○	○	5/8	宗賀地区	※ 7
237	洗馬 13	K08-215-267	○	○	6/8	宗賀地区	※ 7
238	洗馬 14	K08-215-268	○	○	6/8	宗賀地区	※ 7
239	牧野 9	K08-215-269	○	—	6/8	宗賀地区	※ 7
240	牧野 10	K08-215-270	○	○	6/8	宗賀地区	※ 7
241	洗馬 15	K08-215-271	○	○	5/8	洗馬地区	※ 7
242	牧野 11	K08-215-272	○	—	6/8	宗賀地区	※ 7
243	塩尻町 11	K08-215-273	○	○	1/8	塩尻東地区	※ 7
244	南内田 6	K08-215-006	○	—	10/10	片丘地区	※ 8
245	桜沢 1	K08-215-279	○	○	1/8	檜川地区	※ 9
246	桜沢 2	K08-215-280	○	○	1/8	檜川地区	※ 9
247	桜沢 3	K08-215-281	○	—	1/8	檜川地区	※ 9

番号	区域名称	危険箇所番号	指定区分		図面番号	地区名	備考
			警戒区域	特別警戒区域			
248	片平 1	K08-215-282	○	○	1/8	檜川地区	※ 9
249	片平 2	K08-215-283	○	—	1/8	檜川地区	※ 9
250	若神子 1	K08-215-284	○	○	1/8	檜川地区	※ 9
251	若神子 2	K08-215-285	○	○	1/8	檜川地区	※ 9
252	折戸	K08-215-286	○	○	2/8	檜川地区	※ 9
253	大曲 1	K08-215-287	○	○	2/8	檜川地区	※ 9
254	七軒町	K08-215-288	○	—	2/8	檜川地区	※ 9
255	大曲 2	K08-215-289	○	—	2/8	檜川地区	※ 9
256	上原	K08-215-290	○	○	2/8	檜川地区	※ 9
257	下遠	K08-215-291	○	—	2/8	檜川地区	※ 9
258	賛川 1	K08-215-292	○	○	2/8	檜川地区	※ 9
259	賛川上町	K08-215-293	○	—	2/8	檜川地区	※ 9
260	賛川 2	K08-215-294	○	○	2/8	檜川地区	※ 9
261	賛川 3	K08-215-295	○	—	2/8	檜川地区	※ 9
262	賛川 4	K08-215-296	○	○	2/8	檜川地区	※ 9
263	賛川 5	K08-215-297	○	○	2/8	檜川地区	※ 9
264	桃岡	K08-215-298	○	○	2/8	檜川地区	※ 9
265	長瀬 1	K08-215-299	○	○	2, 3	檜川地区	※ 9
266	長瀬 2	K08-215-300	○	○	3/8	檜川地区	※ 9
267	長瀬 3	K08-215-301	○	○	3/8	檜川地区	※ 9
268	長瀬 4	K08-215-302	○	○	4/8	檜川地区	※ 9
269	長瀬 5	K08-215-303	○	○	3/8	檜川地区	※ 9
270	南原 1	K08-215-304	○	○	4/8	檜川地区	※ 9
271	南原 2	K08-215-305	○	○	4/8	檜川地区	※ 9
272	南原 3	K08-215-306	○	○	4/8	檜川地区	※ 9
273	南原 4	K08-215-307	○	○	4/8	檜川地区	※ 9
274	橋戸 1	K08-215-308	○	○	4/8 5/8	檜川地区	※ 9
275	橋戸 2	K08-215-309	○	○	5/8	檜川地区	※ 9
276	平沢	K08-215-310	○	○	4/8	檜川地区	※ 9
277	母沢	K08-215-311	○	○	4/8	檜川地区	※ 9
278	綿沢	K08-215-312	○	○	4/8	檜川地区	※ 9

番号	区域名称	危険箇所番号	指定区分		図面番号	地区名	備考
			警戒区域	特別警戒区域			
279	三ノ段 1	K08-215-313	○	○	5/8	檜川地区	※9
280	三ノ段 2	K08-215-314	○	○	5/8	檜川地区	※9
281	大渡	K08-215-315	○	○	5/8	檜川地区	※9
282	天照沢 1	K08-215-316	○	○	5/8	檜川地区	※9
283	天照沢 2	K08-215-317	○	○	5/8	檜川地区	※9
284	観前 1	K08-215-318	○	○	6/8	檜川地区	※9
285	観前 2	K08-215-319	○	○	6/8	檜川地区	※9
286	栃窪	K08-215-320	○	○	6/8	檜川地区	※9
287	下城	K08-215-321	○	—	5/8	檜川地区	※9
288	下町 1	K08-215-322	○	—	5/8	檜川地区	※9
289	下町 2	K08-215-323	○	○	5/8	檜川地区	※9
290	下町 3	K08-215-324	○	○	5/8	檜川地区	※9
291	上町 1	K08-215-325	○	○	5/8	檜川地区	※9
292	上町 2	K08-215-326	○	○	5/8	檜川地区	※9
293	上町 3	K08-215-327	○	○	6/8	檜川地区	※9
294	上町 4	K08-215-328	○	○	6/8	檜川地区	※9
295	上町 5	K08-215-329	○	—	6/8	檜川地区	※9
296	糠沢	K08-215-330	○	○	6/8	檜川地区	※9
297	曲淵 1	K08-215-331	○	○	7/8	檜川地区	※9
298	曲淵 2	K08-215-332	○	○	7/8	檜川地区	※9
299	羽淵 1	K08-215-333	○	○	7/8	檜川地区	※9
300	羽淵 2	K08-215-334	○	○	7/8	檜川地区	※9
301	ぬるで	K08-215-335	○	○	8/8	檜川地区	※9
302	萱ヶ平	K08-215-336	○	○	8/8	檜川地区	※9

※6 平成 19 年 9 月 27 日 長野県告示第 497 号、長野県告示第 502 号

※7 平成 19 年 12 月 27 日 長野県告示第 655 号、長野県告示第 656 号

※8 平成 20 年 1 月 31 日 長野県告示第 44 号

※9 平成 22 年 1 月 28 日 長野県告示第 46 号、長野県告示第 47 号

(自然現象の種類：地すべり)

番号	区域名称	危険箇所番号	指定区分		図面番号	地区名	備考
			警戒区域	特別警戒区域			
1	崖の湯 崖の湯 1	J08-215-001A~G J08-202-203A, B	○	—	1 16/16	片丘地区	※10 ※11
2	東山	J08-215-002A~C	○	—	2	塩尻東地区	※10
3	旧塩尻	J08-215-401A, B	○	—	3	塩尻東地区	※10
4	上西条	J08-215-003A~D	○	—	4	塩尻東地区	※10
5	床尾	J08-215-004A, B	○	—	5	宗賀地区	※10
6	上小曾部	J08-215-005A, B	○	—	6	洗馬地区	※10

※10 平成 28 年 9 月 8 日 長野県告示第 509 号

※11 平成 28 年 9 月 29 日 長野県告示第 543 号

資料 44 応急仮設住宅建設候補地

番号	建設候補地		建設可能面積 (㎡)	建設可能想定戸数	
	名称	住所		100 ㎡/戸	70 ㎡/戸
1	塩尻西小学校校庭	大門五番町 4-55	11,159.00	111	159
2	東山区運動広場	旧塩尻 872-1	7,875.66	78	112
3	柿沢区運動広場	柿沢 484-1	9,438.75	94	134
4	片丘新農構農村広場	片丘 5073	10,497.00	104	149
5	塩尻北部公園グラウンド	広丘原新田 303-2	10,000.00	100	142
6	広丘西運動広場 (堅石グラウンド)	広丘郷原 54-2	10,097.07	100	144
7	郷原区運動広場	広丘郷原 1763-128	14,875.00	148	212
8	野村中央公園	広丘野村 2241	4,421.18	44	63
9	中央スポーツ公園グラウンド	広丘高出 1486-194	12,681.00	126	181
10	高出区運動広場	広丘高出 949	949.00	9	13
11	長者原公園グラウンド	広丘吉田 440-3	6,500.00	65	92
12	太田区公園用地	洗馬 1331	2,508.00	25	35
13	上小曾部区運動広場	洗馬 3852-1	1,286.00	12	18
14	総合運動場	宗賀 73-236	8,000.00	80	114
15	入田川農村広場	北小野 488-1	3,774.00	37	53
16	檜川小中学校校庭	木曾平沢 1451-138	10,805.00	108	154
合計			12,4866.66	1,241	1,775

資料 45 要配慮者等関連施設一覧表

(1) 要配慮者等関連施設一覧表（高齢者施設）

施設名	所在地	電話番号	災害区分			区域の名称	危険箇所番号
			浸水想定区域	土砂災害警戒区域			
				警戒区域	特別警戒区域		
特別養護老人ホーム えんれい	片丘 6778-1	0263-54-7351		○（土石流）		中洞川	D08-215-109
ケアハウス えんれい	片丘 6778-3	0263-53-3788		○（土石流）		中洞川	D08-215-109
デイサービスセンター 百寿荘	片丘 6778-3	0263-87-1516		○（土石流）		中洞川	D08-215-109
グループホーム ハピネス	片丘 7111-1	0263-87-1208		○（土石流）		中洞川	D08-215-109
グループホーム きんもくせい	片丘 7324-1	0263-53-6212		○（土石流）		権現沢川	D08-215-003
萌生の里	木曾平沢 2396-1	0264-34-1100		○（土石流・急傾斜）	○（土石流）	川鳥沢 南原 2 南原 3	D08-215-131 K08-215-305 K08-215-306
田川の郷	広丘吉田 2219-1	0263-85-5300	○			田川	

注) ○印は災害が想定される区域内に位置することを示す。

(2) 要配慮者等関連施設一覧表（児童福祉施設）

施設名	所在地	電話番号	災害区分			区域の名称	危険箇所番号
			浸水想定区域	土砂災害警戒区域			
				警戒区域	特別警戒区域		
片丘保育園	片丘 4933	0263-54-0486		○（土石流）		小場ヶ沢川	D08-215-107
北小野保育園	北小野 2894-1	0266-46-3602		○（土石流）		川鳥川	D08-215-037
榎川保育園	木曾平沢 1490	0264-34-2320		○（土石流）		母沢	D08-215-124
片丘児童館	片丘 5071	0263-53-5486		○（土石流）		権現沢川 小場ヶ沢川	D08-215-003 D08-215-107
榎川放課後教室	木曾平沢 1451-138	0264-34-1120		○（土石流）		錦沢 1	D08-215-125
大門保育園	大門四番町 7-13	0263-54-0485	○			田川	
吉田ひまわり保育園	広丘吉田 1150-6	0263-58-0607	○			田川	
吉田児童館	広丘吉田 1568-3	0263-86-2942	○			田川	

注) ○印は災害が想定される区域内に位置することを示す。

(3) 要配慮者等関連施設一覧表（障がい児・者施設等）

施設名	所在地	電話番号	災害区分			区域の名称	危険箇所番号
			浸水想定区域	土砂災害警戒区域			
				警戒区域	特別警戒区域		
リーノ	広丘吉田 50-7	0263-75-4171	○			田川	

(4) 要配慮者等関連施設一覧表（医療施設）

施設名	所在地	電話番号	災害区分			区域の名称	危険箇所番号
			浸水想定区域	土砂災害警戒区域			
				警戒区域	特別警戒区域		
渡辺歯科医院	片丘 4949-2	0263-54-3534		○（土石流）		権現沢川 小場ヶ沢川	D08-215-003 D08-215-107
塩尻市国民健康保険 檜川診療所	木曾平沢 1451-138	0264-34-3500		○（土石流）		綿沢 1	D08-215-125
ふるや内科クリニック	大門四番町 7-14	0263-87-2280	○			田川	
清水外科胃腸科医院	広丘吉田 294-2	0263-58-2474	○			田川	
滝歯科医院	広丘吉田 315-8	0263-57-0648	○			田川	

注）○印は災害が想定される区域内に位置することを示す。

(5) 要配慮者等関連施設一覧表（学校）

施設名	所在地	電話番号	災害区分			区域の名称	危険箇所番号
			浸水想定区域	土砂災害警戒区域			
				警戒区域	特別警戒区域		
片丘小学校	片丘 5366	0263-52-1606		○（土石流）		権現沢川 小場ヶ沢川	D08-215-003 D08-215-107
檜川小中学校	木曾平沢 1451-138	0264-34-2004		○（土石流・急傾斜）	○（土石流）	錦沢 1 母沢 綿沢	D08-215-125 K08-215-311 K08-215-312
旧檜川中学校	奈良井 1037-3	0264-34-2242		○（急傾斜）	○（急傾斜）	橋戸 1 橋戸 2	K08-215-308 K08-215-309
両小野中学校（組合立）	北小野 13389	0266-46-2957		○（土石流）		堂ノ入 川鳥川	D08-215-036 D08-215-037
吉田小学校（校庭のみ）	広丘吉田 1097-2	0263-58-0753	○			田川	
田川高校	広丘吉田 2645	0263-86-3000	○			田川	

注）○印は災害が想定される区域内に位置することを示す。

◎資料図

資料 46 帝石パイプライン路線図

