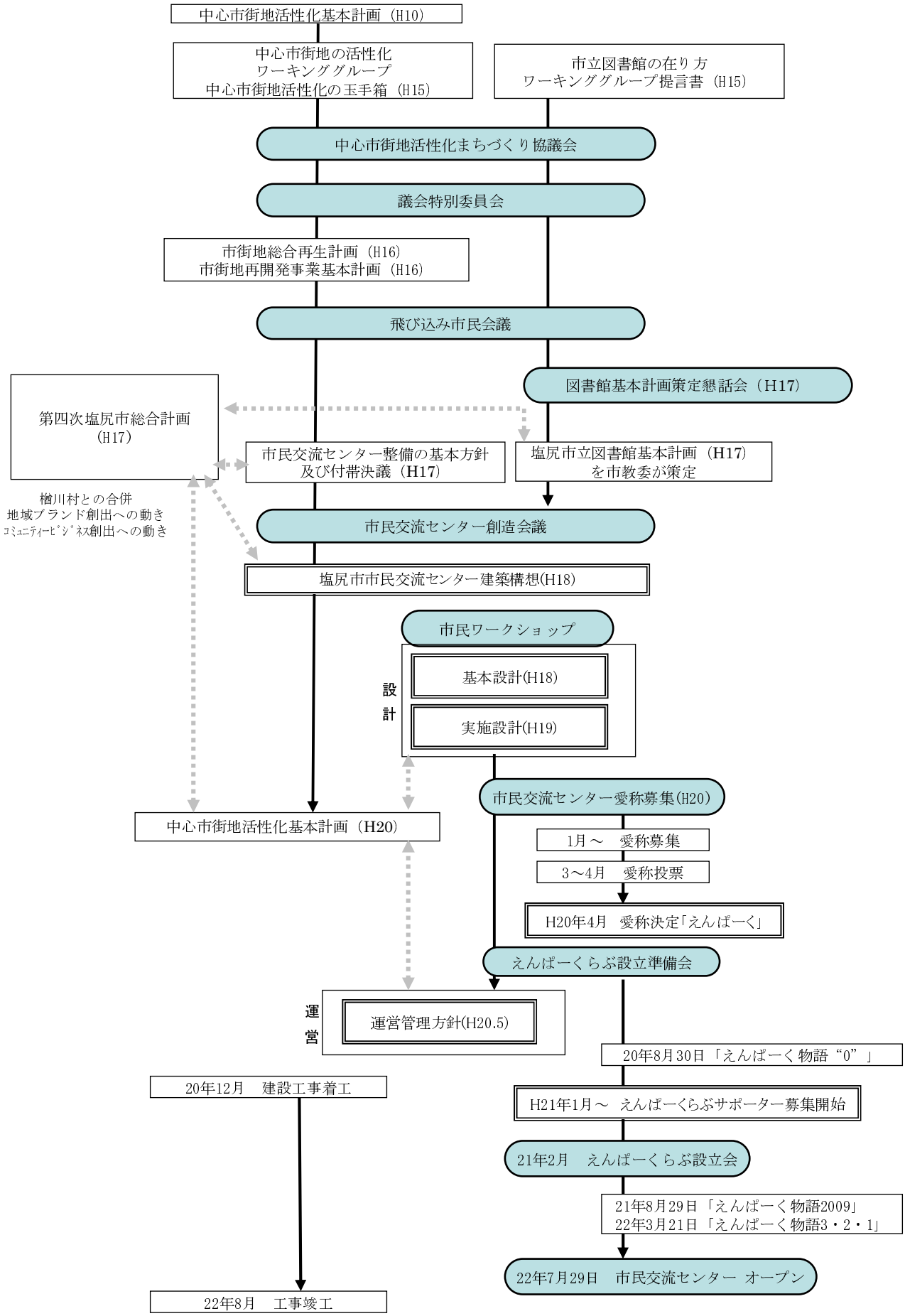市民交流センター整備にかかる主な経緯（平成10～22年度）