

空き家登録番号	34	賃貸又は売却の別	<input type="checkbox"/> 賃貸 <input checked="" type="checkbox"/> 売却	契約方法	<input type="checkbox"/> 直接 <input checked="" type="checkbox"/> 間接	
物件所在地	塩尻市奈良井					
物件の概要	面積		構造	建築年等	築年数不詳	
	土地	178.74m ²	<input checked="" type="checkbox"/> 木造 <input type="checkbox"/> 軽量鉄骨造	補修の要否		
	建物	1階	45.28m ²	<input type="checkbox"/> 鉄骨 <input type="checkbox"/> 鉄筋コンクリート <input type="checkbox"/> その他 (モルタル)	<input type="checkbox"/> 不要 <input type="checkbox"/> 多少の補修必要 <input checked="" type="checkbox"/> 大幅な補修必要 <input type="checkbox"/> 現在補修中	補修の費用負担 <input type="checkbox"/> 所有者負担 <input checked="" type="checkbox"/> 購入者負担 <input type="checkbox"/> その他 ()
		2階	33.05m ²			
			9.9坪			
間取り	1階	<input checked="" type="checkbox"/> 和室8 <input checked="" type="checkbox"/> 和室6 <input checked="" type="checkbox"/> 台所				
	2階	<input checked="" type="checkbox"/> 和室8 <input checked="" type="checkbox"/> 和室8 <input checked="" type="checkbox"/> 和室6				
希望価格	売却 115万円					
利用状況	<input type="checkbox"/> 自らが居住 <input checked="" type="checkbox"/> 放置 () <input type="checkbox"/> 別荘 <input type="checkbox"/> その他 ()	主要な施設等までの距離	<input checked="" type="checkbox"/> (奈良井) 駅まで (0.35) km <input checked="" type="checkbox"/> 市役所支所まで (3.1) km <input checked="" type="checkbox"/> (下町マルカ小路) バス停まで (0.01) km <input checked="" type="checkbox"/> 病院まで (1.6) km <input type="checkbox"/> その他 () まで () km <input type="checkbox"/> その他 () まで () km			
設備状況	電気	<input checked="" type="checkbox"/> 引き込み済み <input type="checkbox"/> その他 ()	風呂	<input type="checkbox"/> ガス <input type="checkbox"/> 灯油 <input type="checkbox"/> その他 ()		
	ガス	<input checked="" type="checkbox"/> プロパンガス <input type="checkbox"/> その他 ()	トイレ	<input type="checkbox"/> 水洗 <input checked="" type="checkbox"/> 汲取り / <input type="checkbox"/> 和式 <input type="checkbox"/> 洋式		
	水道	<input checked="" type="checkbox"/> 上水道 <input type="checkbox"/> 簡易水道 <input type="checkbox"/> その他 ()	駐車場	<input checked="" type="checkbox"/> 有 () 台 <input type="checkbox"/> 無		
	下水道	<input type="checkbox"/> 接続済み <input type="checkbox"/> 浄化槽 <input checked="" type="checkbox"/> その他 ()	物置	<input checked="" type="checkbox"/> 有 () 坪程度 <input type="checkbox"/> 無		
	電話	<input type="checkbox"/> 接続済み <input type="checkbox"/> その他 ()	庭	<input checked="" type="checkbox"/> 有 () 坪程度 <input type="checkbox"/> 無		
	テレビ	<input type="checkbox"/> CATV接続済み <input type="checkbox"/> その他 ()	その他			

【間取り】

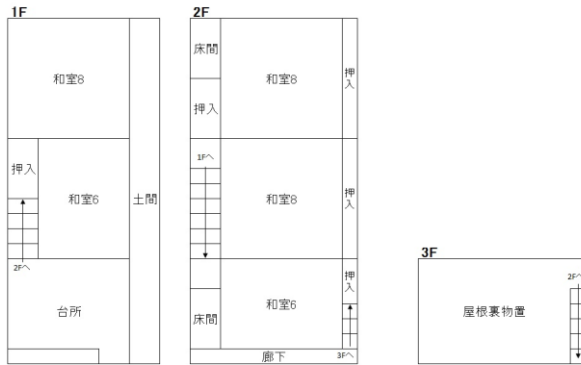

補修等必要と思われるもの:

- ・下水道接続
 - ・配管見直し
 - ・建具張替え
 - ・トイレ新設
 - ・風呂新設
 - ・不要建物の撤去
- ※雨漏り跡があるが、H.1屋根葺き替え済み

※現地との相違がある場合は現地優先

